



**BERITA DAERAH
KABUPATEN NIAS**

NOMOR : 425

SERI : E

**PERATURAN BUPATI NIAS
NOMOR 27 TAHUN 2025**

TENTANG

**RENCANA DETAIL TATA RUANG KAWASAN PERKOTAAN GIDO
TAHUN 2025-2045**

DENGAN RAHMAT TUHAN YANG MAHA ESA

BUPATI NIAS,

- Menimbang** : bahwa berdasarkan ketentuan Pasal 55 ayat (5) Peraturan Pemerintah Nomor 21 Tahun 2021 tentang Penyelenggaraan Penataan Ruang, perlu menetapkan Peraturan Bupati Nias tentang Rencana Detail Tata Ruang Kawasan Perkotaan Gido Tahun 2025-2045;
- Mengingat** : 1. Pasal 18 ayat (6) Undang-Undang Dasar Negara Republik Indonesia Tahun 1945;
2. Undang-Undang Nomor 26 Tahun 2007 tentang Penataan Ruang (Lembaran Negara Republik Indonesia Tahun 2007 Nomor 68, Tambahan Lembaran Negara Republik Indonesia Nomor 4725) sebagaimana telah diubah beberapa kali terakhir dengan Undang-Undang Nomor 6 Tahun 2023 tentang Penetapan Peraturan Pemerintah Pengganti Undang-Undang Republik Indonesia Nomor 2 Tahun 2022 tentang Cipta Kerja menjadi Undang-Undang (Lembaran Negara Republik Indonesia Tahun 2023 Nomor 41, Tambahan Lembaran Negara Republik Indonesia Nomor 6856);

3. Undang-Undang Nomor 23 Tahun 2014 tentang Pemerintahan Daerah (Lembaran Negara Republik Indonesia Tahun 2014 Nomor 244, Tambahan Lembaran Negara Republik Indonesia Nomor 5587) sebagaimana telah diubah beberapa kali terakhir dengan Undang-Undang Nomor 6 Tahun 2023 tentang Penetapan Peraturan Pemerintah Pengganti Undang-Undang Republik Indonesia Nomor 2 Tahun 2022 tentang Cipta Kerja menjadi Undang-Undang (Lembaran Negara Republik Indonesia Tahun 2023 Nomor 41, Tambahan Lembaran Negara Republik Indonesia Nomor 6856);
4. Undang-Undang Nomor 8 Tahun 2023 tentang Provinsi Sumatera Utara (Lembaran Negara Republik Indonesia Tahun 2023 Nomor 55, Tambahan Lembaran Negara Republik Indonesia Nomor 6864);
5. Undang-Undang Nomor 28 Tahun 2024 tentang Kabupaten Nias di Provinsi Sumatera Utara (Lembaran Negara Republik Indonesia Tahun 2024 Nomor 126, Tambahan Lembaran Negara Republik Indonesia Nomor 6948);
6. Peraturan Pemerintah Republik Indonesia Nomor 30 Tahun 2016 tentang Pemindahan Ibu Kota Kabupaten Nias Dari Wilayah Kota Gunungsitoli Ke Wilayah Kecamatan Gido Kabupaten Nias Provinsi Sumatera Utara (Lembaran Negara Republik Indonesia Tahun 2016 Nomor 142, Tambahan Lembaran Negara Republik Indonesia Nomor 5903);
7. Peraturan Pemerintah Nomor 21 Tahun 2021 tentang Penyelenggaraan Penataan Ruang (Lembaran Negara Republik Indonesia Tahun 2021 Nomor 31, Tambahan Lembaran Negara Republik Indonesia Nomor 6633);

Memperhatikan : 1. Surat Menteri Agraria dan Tata Ruang/Badan Pertanahan Nasional Direktorat Jenderal Tata Ruang Nomor PB.01/1301-200/IX/2025 tanggal 01 September 2025 hal Persetujuan Substansi Rancangan Peraturan Bupati Nias tentang Rencana Detail Tata Ruang Kawasan Perkotaan Gido;

2. Surat Kepala Kantor Wilayah Kementerian Hukum Sumatera Utara Nomor W.2-PP.02.04- 16801 tanggal 10 September 2025 perihal Penyampaian Hasil Harmonisasi Rancangan Peraturan Bupati Kabupaten Nias;

3. Surat Gubernur Sumatera Utara Nomor 100.3.3.2/8671/2025 tanggal 22 September 2025 perihal Fasilitasi Rancangan Peraturan Bupati Nias;

MEMUTUSKAN :

Menetapkan : PERATURAN BUPATI TENTANG RENCANA DETAIL TATA RUANG KAWASAN PERKOTAAN GIDO TAHUN 2025-2045.

BAB I

KETENTUAN UMUM

Pasal 1

Dalam Peraturan Bupati ini yang dimaksud dengan:

1. Daerah adalah Kabupaten Nias.
2. Bupati adalah Bupati Nias.
3. Pemerintah Pusat yang selanjutnya disebut Presiden adalah Presiden Republik Indonesia yang memegang kekuasaan pemerintahan negara Republik Indonesia dibantu oleh Wakil Presiden dan menteri sebagaimana dimaksud dalam Undang-Undang Dasar Negara Republik Indonesia Tahun 1945.
4. Pemerintah Daerah Provinsi adalah Gubernur sebagai unsur penyelenggara Pemerintahan Daerah yang memimpin pelaksanaan urusan pemerintahan yang menjadi kewenangan Daerah otonom.
5. Pemerintah Daerah adalah kepala daerah sebagai unsur penyelenggara Pemerintahan Daerah yang memimpin pelaksanaan urusan pemerintahan yang menjadi kewenangan Daerah otonom.
6. Wilayah adalah ruang yang merupakan kesatuan geografis beserta segenap unsur terkait yang batas dan sistemnya ditentukan berdasarkan aspek administratif dan/atau aspek fungsional.
7. Kecamatan adalah suatu Wilayah kerja Camat sebagai perangkat Daerah Kabupaten dalam penyelenggaraan Pemerintahan Kecamatan.
8. Kelurahan/Desa merupakan kesatuan Masyarakat hukum yang memiliki batas Wilayah yang berwenang untuk mengatur dan mengurus urusan pemerintahan, kepentingan Masyarakat setempat berdasarkan prakarsa Masyarakat, hak asal usul, dan/atau hak tradisional yang diakui dan dihormati dalam sistem pemerintahan Negara Kesatuan Republik Indonesia.
9. Wilayah Perencanaan yang selanjutnya disingkat WP adalah bagian dari kabupaten/kota dan/atau Kawasan strategis kabupaten/kota yang akan atau perlu disusun RDTRnya, sesuai arahan atau yang ditetapkan di dalam RTRW kabupaten/kota yang bersangkutan.
10. Sub Wilayah Perencanaan yang selanjutnya disingkat SWP adalah bagian dari WP yang dibatasi dengan batasan fisik dan terdiri atas beberapa Blok.

11. Blok adalah sebidang lahan yang dibatasi sekurang-kurangnya oleh batasan fisik yang nyata seperti jaringan Jalan, sungai, selokan, saluran irigasi, saluran udara tegangan ekstra tinggi, dan pantai, atau yang belum nyata seperti rencana jaringan Jalan dan rencana jaringan prasarana lain yang sejenis sesuai dengan rencana kota.
12. Ruang adalah wadah yang meliputi ruang daratan, ruang laut dan ruang udara termasuk ruang didalam bumi sebagai satu kesatuan wilayah, tempat manusia dan makhluk hidup lain, melakukan kegiatan dan memelihara kelangsungan hidupnya.
13. Tata Ruang adalah wujud Struktur Ruang dan pola ruang.
14. Rencana Tata Ruang adalah hasil Perencanaan Tata Ruang.
15. Penataan Ruang adalah suatu sistem perencanaan tata ruang, pemanfaatan ruang dan pengendalian pemanfaatan ruang.
16. Perencanaan Tata Ruang adalah suatu proses untuk menentukan Struktur Ruang dan pola ruang yang meliputi penyusunan dan penetapan Rencana Tata Ruang.
17. Pemanfaatan Ruang adalah upaya untuk mewujudkan Struktur Ruang dan pola ruang sesuai dengan Rencana Tata Ruang melalui penyusunan dan pelaksanaan program beserta pembiayaannya.
18. Pengendalian Pemanfaatan Ruang adalah upaya untuk mewujudkan tertib Tata Ruang.
19. Rencana Detail Tata Ruang yang selanjutnya disingkat RDTR adalah rencana secara terperinci tentang Tata Ruang Daerah Wilayah kabupaten yang dilengkapi dengan Peraturan Zonasi Daerah kabupaten.
20. Struktur Ruang adalah susunan pusat permukiman dan sistem jaringan prasarana dan sarana yang berfungsi sebagai pendukung kegiatan sosial ekonomi masyarakat yang secara hierarki memiliki hubungan fungsional.
21. Pusat Pelayanan Kota/Kawasan Perkotaan merupakan pusat pelayanan ekonomi, sosial, dan/atau administrasi yang melayani seluruh Wilayah kota dan/atau regional.
22. Sub Pusat Pelayanan Kota/Kawasan Perkotaan merupakan pusat pelayanan ekonomi, sosial, dan/atau administrasi yang melayani subWilayah kota.
23. Pusat Pelayanan Lingkungan adalah pusat pelayanan ekonomi, sosial, dan/atau administrasi yang melayani wilayah lingkungan permukiman perkotaan.
24. Pusat Lingkungan Kelurahan/Desa merupakan pusat pelayanan ekonomi, sosial dan/atau administrasi lingkungan permukiman Kelurahan/Desa.
25. Jalan adalah prasarana transportasi darat yang meliputi segala bagian jalan, termasuk bangunan pelengkap dan perlengkapannya yang diperuntukkan bagi lalu lintas, yang berada pada permukaan tanah, di atas permukaan tanah, di bawah permukaan tanah dan/atau air, serta di atas permukaan air, kecuali Jalan kereta api, Jalan lori, dan Jalan kabel.

26. Jalan Kolektor Primer adalah jalan yang menghubungkan secara berdaya guna antara pusat kegiatan nasional dengan pusat kegiatan lokal, antarpusat kegiatan wilayah, atau antara pusat kegiatan wilayah dengan pusat kegiatan lokal.
27. Jalan Kolektor Sekunder adalah jalan yang menghubungkan kawasan sekunder kedua dengan kawasan sekunder kedua atau kawasan sekunder kedua dengan kawasan sekunder ketiga.
28. Jalan Lokal Primer adalah jalan yang menghubungkan secara berdaya guna pusat kegiatan nasional dengan pusat kegiatan lingkungan, pusat kegiatan wilayah dengan pusat kegiatan lingkungan, antarpusat kegiatan lokal, atau pusat kegiatan lokal dengan pusat kegiatan lingkungan, serta antarpusat kegiatan lingkungan.
29. Jalan Lokal Sekunder adalah jalan yang menghubungkan kawasan sekunder kesatu dengan perumahan, kawasan sekunder kedua dengan perumahan, kawasan sekunder ketiga dan seterusnya sampai ke perumahan.
30. Jalan Lingkungan Primer adalah jalan yang menghubungkan antarpusat kegiatan di dalam Kawasan perdesaan dan jalan di dalam lingkungan Kawasan perdesaan.
31. Terminal penumpang tipe C adalah terminal penumpang yang berfungsi melayani kendaraan penumpang umum untuk angkutan kota (AK) dan angkutan perdesaan (ADES).
32. Jembatan adalah jalan yang terletak di atas permukaan air dan/atau di atas permukaan tanah.
33. Halte adalah tempat pemberhentian kendaraan bermotor umum untuk menaikkan dan menurunkan penumpang.
34. Saluran Udara Tegangan Tinggi yang selanjutnya disingkat SUTT adalah saluran tenaga listrik yang menggunakan kawat telanjang (konduktor) di udara bertegangan nominal 35 kV sampai dengan 230 kV.
35. Saluran Udara Tegangan Menengah yang selanjutnya disingkat SUTM adalah saluran tenaga listrik yang menggunakan kawat telanjang (penghantar) di udara bertegangan di bawah 35 kV sesuai standar di bidang ketenagalistrikan.
36. Saluran Udara Tegangan Rendah yang selanjutnya disingkat SUTR adalah saluran tenaga listrik yang menggunakan kawat (penghantar) di udara bertegangan di 220 volt sampai dengan 1000 volt sesuai standar di bidang ketenagalistrikan.
37. Gardu Distribusi adalah gardu distribusi yang berfungsi untuk menurunkan tegangan primer menjadi tegangan sekunder.
38. Jaringan Serat Optik adalah jaringan telekomunikasi utama yang berbasis serat optik, menghubungkan antar ibu kota provinsi dan/atau antar jaringan lainnya yang menghubungkan kota/kabupaten sehingga terbentuk konfigurasi ring, termasuk pipa/kabel bawah laut telekomunikasi.

39. Menara Base Transceiver Station yang selanjutnya disingkat BTS adalah bangunan sebagai tempat yang merupakan pusat otomatisasi sambungan telepon.
40. Jaringan Irigasi Primer adalah bagian dari jaringan irigasi yang terdiri atas bangunan utama, saluran induk/ primer, saluran pembuangannya, bangunan bagi, bangunan bagi-sadap, bangunan sadap, dan bangunan pelengkap.
41. Jaringan Irigasi Sekunder adalah bagian dari jaringan irigasi yang terdiri atas saluran sekunder, saluran pembuangannya, bangunan bagi, bangunan bagi-sadap, bangunan sadap, dan bangunan pelengkap.
42. Prasarana Irigasi adalah bangunan irigasi yang berfungsi untuk mengambil air dari sumber air.
43. Instalasi Produksi adalah tempat pengolahan air sungai menjadi air yang dapat dikonsumsi.
44. Jaringan Distribusi Pembagi adalah pipa yang digunakan untuk pengaliran Air Minum dari bangunan penampungan sampai unit pelayanan.
45. Bangunan Penangkap Mata Air adalah sarana yang dibangun untuk mengumpulkan air pada sumber mata air dan melindungi sumber mata air terhadap pencemaran.
46. Sub-sistem Pengolahan Setempat adalah sarana untuk mengumpulkan dan mengolah air limbah domestik di lokasi sumber.
47. Instalasi Pengolahan Lumpur Tinja yang selanjutnya disingkat IPLT adalah fasilitas yang dirancang untuk menampung dan mengolah lumpur tinja yang diangkut dari septic tank dan truk tinja, dengan tujuan mengurangi kandungan organik dan patogen agar tidak membahayakan lingkungan, serta menghasilkan hasil olahan berupa padatan kering (cake) yang bisa menjadi kompos dan air olahan (efluen) yang aman untuk pemanfaatan.
48. Sub-sistem Pengolahan Lumpur Tinja adalah sarana untuk mengolah lumpur tinja berupa IPLT.
49. Instalasi Pengolahan Air Limbah yang selanjutnya disingkat IPAL adalah fasilitas teknik yang berfungsi mengolah air limbah dari berbagai sumber, seperti domestik, industri, dan pertanian, menjadi air yang lebih bersih dan aman untuk dibuang ke lingkungan atau digunakan kembali.
50. IPAL Skala Kawasan Tertentu/ Permukiman adalah IPAL untuk cakupan pelayanan skala permukiman atau skala Kawasan tertentu.
51. Sistem Pengelolaan Limbah Bahan Berbahaya dan Beracun adalah satu kesatuan sarana dan prasarana pengelolaan limbah Bahan Berbahaya dan Beracun.
52. Tempat Pengelolaan Sampah Reuse, Reduce, Recycle yang selanjutnya disingkat TPS3R adalah tempat dilaksanakannya kegiatan pengumpulan, pemilahan, penggunaan ulang, dan pendauran ulang skala kawasan.

53. Tempat Penampungan Sementara yang selanjutnya disingkat TPS adalah tempat sebelum sampah diangkut ke tempat pendaur ulang, pengolahan, dan/atau tempat pengolahan sampah terpadu.
54. Jaringan Drainase Primer adalah jaringan untuk menampung dan mengalirkan air lebih dari saluran drainase sekunder dan menyalurkan ke badan air penerima.
55. Jaringan Drainase Sekunder adalah jaringan untuk menampung air dari saluran drainase tersier dan membuang air tersebut ke Jaringan Drainase Primer.
56. Jaringan Drainase Tersier adalah jaringan untuk menerima air dari saluran penangkap dan menyalurkannya ke Jaringan Drainase Sekunder.
57. Tempat Evakuasi Sementara yang selanjutnya disingkat TES adalah tempat berkumpul sementara bagi pengungsi yang dapat berfungsi sebagai tempat hunian sementara saat terjadi bencana alam geologi yang juga berfungsi sebagai pos informasi bencana.
58. Tempat Evakuasi Akhir yang selanjutnya disingkat TEA adalah tempat berkumpul akhir bagi pengungsi yang dapat berfungsi sebagai tempat hunian sementara saat terjadi bencana alam geologi yang juga berfungsi sebagai pos informasi bencana.
59. Jalur Evakuasi Bencana adalah jalur yang menghubungkan hunian dengan TES dan jalur yang menghubungkan TES dengan TEA.
60. Titik Kumpul adalah tempat yang digunakan bagi pengguna Bangunan Gedung dan pengunjung Bangunan Gedung untuk berkumpul setelah proses evakuasi.
61. Jalur Sepeda adalah bagian jalur yang memanjang, dengan atau tanpa marka Jalan, yang memiliki lebar cukup untuk dilewati satu sepeda, selain sepeda motor.
62. Pola Ruang adalah distribusi peruntukan ruang dalam suatu wilayah, yang meliputi peruntukan ruang untuk fungsi lindung dan peruntukan ruang untuk fungsi budi daya.
63. Kawasan adalah wilayah yang memiliki fungsi utama lindung atau budi daya.
64. Zonasi adalah pembagian kawasan kedalam beberapa zona sesuai dengan fungsi dan karakteristik semula atau diarahkan bagi pengembangan fungsi-fungsi lain.
65. Zona adalah kawasan atau area yang memiliki fungsi dan karakteristik spesifik.
66. Sub-Zona adalah suatu bagian dari zona yang memiliki fungsi dan karakteristik tertentu yang merupakan pendetailan dari fungsi dan karakteristik pada zona yang bersangkutan.
67. Peruntukan adalah fungsi dominan dengan ketentuan khusus yang ditetapkan pada suatu kawasan, zona, sub-zona, blok, dan/atau persil.

68. Zona Lindung adalah wilayah yang ditetapkan dengan fungsi utama melindungi kelestarian lingkungan hidup yang mencakup sumber daya alam dan sumber daya buatan.
69. Zona Badan Air dengan kode BA adalah air permukaan bumi yang berupa sungai, danau, embung, waduk, dan sebagainya.
70. Zona Perlindungan Setempat dengan kode PS adalah Daerah yang diperuntukkan bagi kegiatan pemanfaatan lahan yang menjunjung tinggi nilai-nilai luhur dalam tata kehidupan Masyarakat untuk melindungi dan mengelola lingkungan hidup secara lestari, serta dapat menjaga kelestarian jumlah, kualitas penyediaan tata air, kelancaran, ketertiban pengaturan, dan pemanfaatan air dari sumber-sumber air. termasuk didalamnya kawasan kearifan lokal dan sempadan yang berfungsi sebagai kawasan lindung antara lain sempadan pantai, sungai, mata air, situ, danau, embung, dan waduk, serta kawasan lainnya yang memiliki fungsi perlindungan setempat.
71. Zona Ruang Terbuka Hijau dengan kode RTH adalah area memanjang/jalur dan/atau mengelompok yang penggunaannya lebih bersifat terbuka, tempat tumbuh tanaman, baik yang tumbuh secara alamiah maupun yang sengaja ditanam, dengan mempertimbangkan aspek fungsi ekologis, resapan air, ekonomi, sosial budaya, dan estetika.
72. Sub-Zona Rimba Kota dengan kode RTH-1 adalah suatu hamparan lahan yang bertumbuhan pohon-pohon yang kompak dan rapat di dalam wilayah perkotaan baik pada tanah Negara maupun tanah hak, yang ditetapkan sebagai hutan kota oleh pejabat yang berwenang.
73. Sub-Zona Taman Kota dengan kode RTH-2 adalah lahan terbuka yang berfungsi sosial dan estetik sebagai sarana kegiatan rekreatif, edukasi atau kegiatan lain yang ditujukan untuk melayani penduduk satu kota atau bagian wilayah kota.
74. Sub-Zona Taman Kecamatan dengan kode RTH-3 adalah taman yang ditujukan untuk melayani penduduk suatu Kecamatan.
75. Sub-Zona Taman Kelurahan dengan kode RTH-4 adalah taman yang ditujukan untuk melayani penduduk satu kelurahan.
76. Sub-Zona Taman RW dengan kode RTH-5 adalah taman yang ditujukan untuk melayani penduduk satu RW, khususnya kegiatan remaja, kegiatan olahraga masyarakat, serta kegiatan masyarakat lainnya di lingkungan RW tersebut.
77. Sub-Zona Taman RT dengan kode RTH-6 adalah taman yang ditujukan untuk melayani penduduk dalam lingkup 1 (satu) RT, khususnya untuk melayani kegiatan sosial di lingkungan RT tersebut.

78. Sub-Zona Pemakaman dengan kode RTH-7 adalah penyediaan ruang terbuka hijau yang berfungsi utama sebagai tempat penguburan jenazah. Selain itu juga dapat berfungsi sebagai Daerah resapan air, tempat pertumbuhan berbagai jenis vegetasi, pencipta iklim mikro serta tempat hidup burung serta fungsi sosial masyarakat disekitar seperti beristirahat dan sebagai sumber pendapatan.
79. Sub-Zona Jalur Hijau dengan kode RTH-8 adalah jalur penempatan tanaman serta elemen lansekap lainnya yang terletak di dalam ruang milik Jalan (RUMIJA) maupun di dalam ruang pengawasan Jalan (RUWASJA), sering disebut jalur hijau karena dominasi elemen lansekapnya adalah tanaman yang pada umumnya berwarna hijau.
80. Zona Ekosistem Mangrove dengan kode EM adalah peruntukan ruang yang merupakan kesatuan antara komunitas vegetasi mangrove berasosiasi dengan fauna dan mikro organisme sehingga dapat tumbuh dan berkembang pada Daerah sepanjang pantai terutama di Daerah pasang surut, laguna, muara sungai yang terlindung dengan substrat lumpur atau lumpur berpasir dalam membentuk keseimbangan lingkungan hidup yang berkelanjutan.
81. Zona Budi Daya adalah wilayah yang ditetapkan dengan fungsi utama untuk dibudidayakan atas dasar kondisi dan potensi sumber daya alam, sumber daya manusia, dan sumber daya buatan.
82. Zona Badan Jalan dengan kode BJ adalah bagian jalan yang berada di antara kisi-kisi jalan dan merupakan lajur utama yang meliputi jalur lalu lintas dan bahu jalan.
83. Sub-Zona Tanaman Pangan dengan kode P-1 adalah peruntukan ruang lahan basah beririgasi, rawa pasang surut dan lebak dan lahan basah tidak beririgasi serta lahan kering potensial untuk pemanfaatan dan pengembangan tanaman pangan.
84. Sub-Zona Hortikultura dengan kode P-2 adalah peruntukan ruang lahan kering potensial untuk pemanfaatan dan pengembangan tanaman hortikultura secara monokultur maupun tumpang sari.
85. Sub-Zona Perkebunan dengan kode P-3 adalah peruntukan ruang yang memiliki potensi untuk dimanfaatkan dan dikembangkan baik pada lahan basah dan atau lahan kering untuk komoditas perkebunan.
86. Sub-Zona Perikanan Budi Daya dengan kode IK-2 adalah peruntukan ruang yang ditetapkan dengan fungsi utama untuk budi daya ikan atas dasar potensi sumber daya alam, sumber daya manusia, dan kondisi lingkungan serta kondisi prasarana sarana umum yang ada.
87. Zona Pariwisata dengan kode W adalah peruntukan ruang yang memiliki fungsi utama pariwisata atau memiliki potensi untuk pengembangan pariwisata baik alam, buatan, maupun budaya.

88. Zona Perumahan dengan kode R adalah bagian dari kawasan budi daya yang peruntukan ruangnya terdiri dari kelompok rumah tinggal yang mewadahi kehidupan dan penghidupan Masyarakat yang dilengkapi dengan prasarana, sarana, dan utilitas umum.
89. Sub-Zona Perumahan Kepadatan Tinggi dengan kode R-2 adalah peruntukan ruang yang difungsikan untuk tempat tinggal atau hunian dengan perbandingan yang besar antara jumlah bangunan rumah dengan luas lahan.
90. Sub-Zona Perumahan Kepadatan Sedang dengan kode R-3 adalah peruntukan ruang yang difungsikan untuk tempat tinggal atau hunian dengan perbandingan yang hampir seimbang antara jumlah bangunan rumah dengan luas lahan.
91. Sub-Zona Perumahan Kepadatan Rendah dengan kode R-4 adalah peruntukan ruang yang difungsikan untuk tempat tinggal atau hunian dengan perbandingan yang kecil antara jumlah bangunan rumah dengan luas lahan.
92. Zona Sarana Pelayanan Umum dengan kode SPU adalah peruntukan ruang yang dikembangkan untuk menampung fungsi kegiatan yang berupa pendidikan, kesehatan, peribadatan, sosial budaya, olahraga dan rekreasi, dengan fasilitasnya dengan skala pelayanan yang ditetapkan dalam RTRW.
93. Sub-Zona Sarana Pelayanan Umum Skala Kota dengan kode SPU-1 adalah peruntukan ruang yang dikembangkan untuk melayani penduduk skala kota.
94. Sub-Zona Sarana Pelayanan Umum Skala Kecamatan dengan kode SPU-2 adalah peruntukan ruang yang dikembangkan untuk melayani penduduk skala kecamatan.
95. Sub-Zona Sarana Pelayanan Umum Skala Kelurahan dengan kode SPU-3 adalah peruntukan ruang yang dikembangkan untuk melayani penduduk skala Kelurahan.
96. Sub-Zona Campuran Intensitas Menengah/Sedang dengan kode C-2 adalah peruntukan ruang yang terdiri atas campuran hunian dan non hunian dengan intensitas pemanfaatan ruang/kepadatan zona terbangun sedang. Apabila tidak ada keterbatasan daya dukung lingkungan dan ketentuan nilai sosial budaya setempat maka KDB kawasan campuran intensitas menengah maksimum 70% dan ketinggian bangunan 3 sampai 5 lantai.
97. Zona Perdagangan dan Jasa dengan kode K adalah peruntukan ruang yang merupakan bagian dari kawasan budi daya difungsikan untuk pengembangan kegiatan usaha yang bersifat komersial, tempat bekerja, tempat berusaha, serta tempat hiburan dan rekreasi, serta fasilitas umum/sosial pendukungnya.
98. Sub-Zona Perdagangan dan Jasa Skala Kota dengan kode K-1 adalah peruntukan ruang difungsikan untuk pengembangan kelompok kegiatan perdagangan dan/atau jasa, tempat bekerja, tempat berusaha, tempat hiburan dan rekreasi dengan skala pelayanan kota.

99. Sub-Zona Perdagangan dan Jasa Skala WP dengan kode K-2 adalah peruntukan ruang yang merupakan bagian dari kawasan budi daya difungsikan untuk pengembangan kelompok kegiatan perdagangan dan/atau jasa, tempat bekerja, tempat berusaha, tempat hiburan dan rekreasi dengan skala pelayanan WP.
100. Sub-Zona Perdagangan dan Jasa Skala SWP dengan kode K-3 adalah peruntukan ruang yang merupakan bagian dari kawasan budi daya difungsikan untuk pengembangan kelompok kegiatan perdagangan dan/atau jasa, tempat bekerja, tempat berusaha, tempat hiburan dan rekreasi dengan skala pelayanan SWP.
101. Zona Perkantoran dengan kode KT adalah bagian dari peruntukan ruang yang difungsikan untuk pengembangan kegiatan pelayanan pemerintahan dan tempat bekerja/berusaha, tempat berusaha, dilengkapi dengan fasilitas umum/sosial pendukungnya.
102. Zona Pengelolaan Persampahan dengan kode PP adalah peruntukan ruang di daratan dengan batas-batas tertentu yang digunakan sebagai tempat untuk mengumpulkan dan mengelola persampahan.
103. Zona Transportasi dengan kode TR adalah peruntukan ruang yang merupakan bagian dari peruntukan budi daya yang dikembangkan untuk menampung fungsi transportasi skala regional dalam upaya untuk mendukung kebijakan pengembangan sistem transportasi yang tertuang di dalam rencana tata ruang yang meliputi transportasi darat, udara, dan laut.
104. Zona Pertahanan dan Keamanan dengan kode HK adalah peruntukan ruang yang dikembangkan untuk menjamin kegiatan dan pengembangan bidang pertahanan dan keamanan seperti instalasi pertahanan dan keamanan, termasuk tempat latihan, kodam, korem, koramil, dan sebagainya.
105. Ketentuan Pemanfaatan Ruang adalah upaya mewujudkan RDTR dalam bentuk indikasi program pengembangan wilayah perencanaan dalam jangka waktu perencanaan 5 (lima) tahunan sampai akhir tahun masa perencanaan.
106. Peraturan Zonasi adalah ketentuan yang mengatur Pemanfaatan Ruang dan unsur-unsur pengendalian yang disusun untuk setiap Zona peruntukan sesuai dengan rencana rinci Tata Ruang.
107. Aturan Dasar adalah persyaratan Pemanfaatan Ruang meliputi, ketentuan kegiatan dan penggunaan lahan, ketentuan Intensitas Pemanfaatan Ruang, ketentuan tata bangunan, ketentuan prasarana dan sarana minimal, Ketentuan Khusus, dan/atau ketentuan pelaksanaan.
108. Intensitas Pemanfaatan Ruang adalah ketentuan teknis tentang kepadatan zona terbangun yang dipersyaratkan pada zona tersebut dan diukur melalui koefisien dasar bangunan, koefisien lantai bangunan, koefisien Daerah hijau, dan koefisien tapak basement baik diatas maupun dibawah permukaan tanah.

109. Koefisien Dasar Bangunan yang selanjutnya disingkat KDB adalah angka persentase perbandingan antara luas seluruh lantai dasar bangunan gedung dan luas lahan/tanah perpetakan/ Daerah perencanaan yang dikuasai sesuai Rencana Tata Ruang.
110. Koefisien Lantai Bangunan yang selanjutnya disingkat KLB adalah angka persentase perbandingan antara luas seluruh lantai bangunan gedung dan luas tanah perpetakan/Daerah perencanaan yang dikuasai sesuai Rencana Tata Ruang.
111. Koefisien Daerah Hijau yang selanjutnya disingkat KDH adalah angka persentase perbandingan antara luas seluruh Ruang terbuka di luar bangunan gedung yang diperuntukkan bagi pertamanan/penghijauan dan luas tanah perpetakan/Daerah perencanaan yang dikuasai sesuai Rencana Tata Ruang.
112. Koefisien Tapak Basement yang selanjutnya disingkat KTB adalah angka persentase yang menunjukkan perbandingan antara luas tapak basement dengan luas lahan perencanaan.
113. Luas Kaveling Minimum adalah pengaturan luas kavling untuk Zona perumahan yang di sepakat antara pemerintah kabupaten/kota dengan kantor pertanahan setempat.
114. Bangunan Gedung adalah wujud fisik pekerjaan konstruksi yang menyatu dengan tempat kedudukannya, sebagian atau seluruhnya berada di atas dan/atau di dalam tanah dan/atau air, yang berfungsi sebagai tempat manusia melakukan kegiatannya, baik untuk hunian atau tempat tinggal, kegiatan keagamaan, kegiatan usaha, kegiatan sosial, budaya maupun kegiatan khusus.
115. Garis Sempadan Bangunan yang selanjutnya disingkat GSB adalah garis yang membatasi jarak bebas minimum dari bidang terluar suatu massa Bangunan Gedung terhadap batas as Jalan, tepi sungai, tepi danau, tepi pantai, as Jalan kereta api dan/atau as jaringan listrik tegangan tinggi.
116. Ketinggian Bangunan adalah tinggi maksimum Bangunan Gedung yang diizinkan pada lokasi tertentu dan diukur dari jarak maksimum puncak atap bangunan terhadap (permukaan) tanah yang dinyatakan dalam satuan meter.
117. Jarak Bebas Samping yang selanjutnya disingkat JBS adalah jarak minimum yang membatasi antara struktur bangunan terluar dengan tembok panyengker/pagar samping pada persil yang dikuasai.
118. Jarak Bebas Belakang yang selanjutnya disingkat JBB adalah jarak minimum yang membatasi antara struktur bangunan terluar dengan tembok panyengker/pagar belakang pada persil yang dikuasai.
119. Langgam Bangunan adalah tampilan tampak bagian terluar dari arsitektur bangunan.

120. Ketentuan Khusus adalah ketentuan tambahan yang mengatur pemanfaatan Kawasan yang memiliki fungsi khusus dan memiliki aturan tambahan seperti adanya Kawasan yang bertampalan dengan dengan Kawasan peruntukan utama, yang disebut sebagai Kawasan pertampalan/tumpang susun (overlay).
121. Kawasan Keselamatan Operasi Penerbangan yang selanjutnya disingkat KKOP adalah wilayah daratan dan/atau perairan serta ruang udara di sekitar bandar udara yang digunakan untuk kegiatan operasi penerbangan dalam rangka menjamin keselamatan penerbangan.
122. Lahan Pertanian Pangan Berkelanjutan yang selanjutnya disingkat LP2B adalah bidang lahan pertanian yang ditetapkan untuk melindungi dan dikembangkan secara konsisten guna menghasilkan pangan pokok bagi kemandirian, ketahanan dan kedaulatan pangan nasional.
123. Kawasan Rawan Bencana adalah area yang berisiko tinggi mengalami bencana alam karena kondisi geografis, geologis, hidrologis, atau faktor lainnya.
124. Kawasan Resapan Air adalah area yang berfungsi sebagai tempat masuknya air dari permukaan tanah ke dalam zona jenuh air, membentuk aliran air tanah yang mengalir ke daerah yang lebih rendah.
125. Kawasan Sempadan adalah area di sekitar elemen lingkungan seperti sungai, pantai, danau, atau mata air yang memiliki batasan tertentu dan berfungsi sebagai kawasan perlindungan.
126. Sempadan Pantai adalah daratan yang membentang sepanjang tepi pantai, dengan lebar minimal 100 meter dari titik pasang tertinggi ke arah darat.
127. Sempadan Sungai adalah zona penyangga antara ekosistem sungai dan daratan, yang berfungsi untuk melindungi sungai dari erosi, banjir, dan pencemaran, serta menjaga keanekaragaman hayati di sekitarnya.
128. Kesesuaian Kegiatan Pemanfaatan Ruang yang selanjutnya disingkat KKPR adalah kesesuaian antara rencana kegiatan Pemanfaatan Ruang dengan Rencana Tata Ruang.
129. Konfirmasi Kesesuaian Kegiatan Pemanfaatan Ruang yang selanjutnya disingkat KKKPR adalah dokumen yang menyatakan kesesuaian antara rencana kegiatan Pemanfaatan Ruang dengan RDTR.
130. Lahan Perencanaan adalah luas lahan yang dikuasai dan/atau direncanakan untuk kegiatan Pemanfaatan Ruang.
131. Teknik Pengaturan Zonasi yang selanjutnya disingkat TPZ adalah ketentuan yang disediakan atau dikembangkan untuk memberikan fleksibilitas dalam penerapan Aturan Dasar dan ditujukan untuk mengatasi berbagai permasalahan dengan mempertimbangkan karakteristik Blok/Zona.
132. Forum Penataan Ruang yang selanjutnya disingkat FPR adalah wadah ditingkat pusat atau Daerah yang bertugas untuk membantu Pemerintah Pusat dan Pemerintah Daerah dengan memberikan pertimbangan dalam Penyelenggaraan Penataan Ruang.

133. Masyarakat adalah orang perseorangan, kelompok orang termasuk Masyarakat hukum adat, korporasi, dan/atau pemangku kepentingan non pemerintah lain dalam penyelenggaraan Penataan Ruang.

BAB II

RUANG LINGKUP

Pasal 2

- (1) Ruang lingkup RDTR, meliputi:
 - a. tujuan penataan WP;
 - b. rencana Struktur Ruang;
 - c. rencana Pola Ruang;
 - d. Ketentuan Pemanfaatan Ruang;
 - e. Peraturan Zonasi; dan
 - f. kelembagaan.
- (2) Ruang lingkup WP Kawasan Perkotaan Gido ditetapkan sebagai WP I berdasarkan aspek fungsional dengan luas 5.085,38 (lima ribu delapan puluh lima koma tiga delapan) hektare, beserta ruang udara di atasnya, ruang perairan dan ruang di dalam bumi.
- (3) Batas-batas delineasi WP I sebagaimana dimaksud pada ayat (2), meliputi:
 - a. sebelah utara berbatasan dengan Samudera Indonesia;
 - b. sebelah timur berbatasan dengan Desa Tulumbaho Salo'o, Desa Lasela, Desa Somi Botogo'o, Desa Somi dan Desa Hilisebua;
 - c. sebelah selatan berbatasan dengan Desa Sogae'adu, Desa We'a-wea, Desa Baruzo, Desa Hilimbana, Desa Olindrawa Sisarahili, Desa Lahemo dan Desa Nifalo'olauru; dan
 - d. sebelah barat berbatasan dengan Desa Soewe, Desa Lolozasai, Desa Lasara Idanoi, Desa Ladea, dan Desa Nifalo'olauru.
- (4) WP I sebagaimana dimaksud pada ayat (2), terdiri dari Wilayah Kecamatan yang terdiri dari:
 - a. sebagian Wilayah Kecamatan Gido dengan luas 4.850,51 (empat ribu delapan ratus lima puluh koma lima satu) hektare, meliputi Desa Hiliweto Gido, sebagian Desa Hilisebua, sebagian Desa Ladea, sebagian Desa Lahemo, sebagian Desa Lasara Idanoi, sebagian Desa Lasela, sebagian Desa Lolozasai, sebagian Desa Nifalo'olauru, sebagian Desa Olindrawa Sisarahili, Desa Sirete, sebagian Desa Soewe, Desa Somi sebagian Desa Somi Botogo'o dan sebagian Desa Umbu.
 - b. sebagian Wilayah Kecamatan Sogae'adu dengan luas 234,87 (dua ratus tiga puluh empat koma delapan tujuh) hektare, meliputi sebagian Desa Baruzo, sebagian Desa Hilimbana, sebagian Desa Sogae'adu dan sebagian Desa We'a-We'a.

- (5) WP I sebagaimana dimaksud pada ayat (2) dibagi menjadi 3 (tiga) SWP, terdiri dari:
- a. SWP I.A mencakup sebagian Desa Baruzo, sebagian Desa Hiliweto Gido, sebagian Desa Hilimbana, sebagian Desa Hilisebua, sebagian Desa Lahemo, sebagian Desa Olindrawa Sisarahili, sebagian Desa Sirete, sebagian Desa Sogae'adu, sebagian Desa Somi, sebagian Desa Umbu, dan sebagian Desa We'a-We'a dengan luas 1.439,77 (seribu empat ratus tiga puluh sembilan koma tujuh tujuh) hektare, meliputi:
 - 1) Blok I.A.1 dengan luas 274,91 (dua ratus tujuh puluh empat koma sembilan satu) hektare;
 - 2) Blok I.A.2 dengan luas 297,31 (dua ratus sembilan puluh tujuh koma tiga satu) hektare;
 - 3) Blok I.A.3 dengan luas 213,69 (dua ratus tiga belas koma enam sembilan) hektare;
 - 4) Blok I.A.4 dengan luas 281,65 (dua ratus delapan puluh satu koma enam lima) hektare; dan
 - 5) Blok I.A.5 dengan luas 372,20 (tiga ratus tujuh puluh dua koma dua nol) hektare.
 - b. SWP I.B mencakup sebagian Desa Hiliweto Gido, sebagian Desa Ladea, sebagian Desa Lahemo, sebagian Desa Lasara Idanoi, sebagian Desa Lolozasai, sebagian Desa Nifalo'olauru, sebagian Desa Sirete, sebagian Desa Soewe, sebagian Desa Somi, dan sebagian Desa Umbu dengan luas 1.716,79 (seribu tujuh ratus enam belas koma tujuh sembilan) hektare, meliputi:
 - 1) Blok I.B.1 dengan luas 604,51 (enam ratus empat koma lima satu) hektare;
 - 2) Blok I.B.2 dengan luas 524,51 (lima ratus dua puluh empat koma lima satu) hektare; dan
 - 3) Blok I.B.3 dengan luas 587,77 (lima ratus delapan puluh tujuh koma tujuh tujuh) hektare.
 - c. SWP I.C mencakup sebagian Desa Hiliweto Gido, sebagian Desa Lasela, sebagian Desa Sirete, sebagian Desa Somi, dan sebagian Desa Somi Botogo'o dengan luas 1.928,82 (seribu sembilan ratus dua puluh delapan koma delapan dua) hektare, meliputi:
 - 1) Blok I.C.1 dengan luas 324,27 (tiga ratus dua puluh empat koma dua tujuh) hektare;
 - 2) Blok I.C.2 dengan luas 320,64 (tiga ratus dua puluh koma enam empat) hektare;
 - 3) Blok I.C.3 dengan luas 627,78 (enam ratus dua puluh tujuh koma tujuh delapan) hektare; dan
 - 4) Blok I.C.4 dengan luas 656,14 (enam ratus lima puluh enam koma satu empat) hektare.

- (6) Delineasi WP I sebagaimana dimaksud pada ayat (2) digambarkan dalam peta dengan ketelitian geometri dan ketelitian detail informasi skala 1:5.000 sebagaimana tercantum dalam Lampiran I yang merupakan bagian tidak terpisahkan dari Peraturan Bupati ini.

BAB III

TUJUAN PENATAAN WP

Pasal 3

Tujuan penataan WP sebagaimana dimaksud dalam Pasal 2 ayat (1) huruf a yaitu mewujudkan Kawasan Perkotaan Gido sebagai pusat pemerintahan, pusat pelayanan perkotaan, perdagangan dan jasa skala regional dan pusat permukiman di Daerah yang didukung oleh Infrastruktur yang memadai secara berkelanjutan.

BAB IV

RENCANA STRUKTUR RUANG

Bagian Pertama

Umum

Pasal 4

- (1) Rencana Struktur Ruang sebagaimana dimaksud dalam Pasal 2 ayat (1) huruf b, meliputi:
- rencana pengembangan pusat pelayanan;
 - rencana jaringan transportasi;
 - rencana jaringan energi;
 - rencana jaringan telekomunikasi;
 - rencana jaringan sumber daya air;
 - rencana jaringan air minum;
 - rencana pengelolaan limbah dan pengelolaan limbah bahan berbahaya dan beracun;
 - rencana jaringan persampahan;
 - rencana jaringan drainase; dan
 - rencana jaringan prasarana lainnya.
- (2) Rencana struktur ruang sebagaimana dimaksud pada ayat (1) digambarkan dalam peta dengan ketelitian geometri dan ketelitian informasi skala 1:5.000 sebagaimana tercantum dalam Lampiran II yang merupakan bagian tidak terpisahkan dari Peraturan Bupati ini.

Bagian Kedua
Rencana Pengembangan Pusat Pelayanan

Pasal 5

- (1) Rencana pengembangan pusat pelayanan sebagaimana dimaksud dalam Pasal 4 ayat (1) huruf a, meliputi:
 - a. Pusat Pelayanan Kota/Kawasan Perkotaan;
 - b. Sub Pusat Pelayanan Kota/Kawasan Perkotaan; dan
 - c. pusat pelayanan lingkungan.
- (2) Pusat Pelayanan Kota/Kawasan Perkotaan sebagaimana dimaksud pada ayat (1) huruf a berada pada SWP I.A pada Blok I.A.1.
- (3) Sub Pusat Pelayanan Kota/Kawasan Perkotaan sebagaimana dimaksud pada ayat (1) huruf b, berada pada:
 - a. SWP I.B pada Blok I.B.2; dan
 - b. SWP I.C pada Blok I.C.4.
- (4) Pusat pelayanan lingkungan sebagaimana dimaksud pada ayat (1) huruf c, berupa Pusat Lingkungan Kelurahan/Desa, berada pada:
 - a. SWP I.A pada Blok I.A.1, Blok I.A.2 dan Blok I.A.5;
 - b. SWP I.B pada Blok I.B.1, Blok I.B.2 dan Blok I.B.3; dan
 - c. SWP I.C pada Blok I.C.3 dan Blok I.C.4.
- (5) Rencana pengembangan pusat pelayanan sebagaimana dimaksud pada ayat (1) digambarkan dalam peta dengan tingkat ketelitian geometri dan ketelitian detail informasi skala 1:5.000 sebagaimana tercantum dalam Lampiran II.1 yang merupakan bagian tidak terpisahkan dari Peraturan Bupati ini.

Bagian Ketiga
Rencana Jaringan Transportasi

Pasal 6

- (1) Rencana jaringan transportasi sebagaimana dimaksud dalam Pasal 4 ayat (1) huruf b, meliputi:
 - a. Jalan Kolektor Primer;
 - b. Jalan Kolektor Sekunder;
 - c. Jalan Lokal Primer;
 - d. Jalan Lokal Sekunder;
 - e. Jalan Lingkungan Primer;
 - f. Terminal Penumpang Tipe C;
 - g. Jembatan; dan
 - h. Halte.

- (2) Jalan Kolektor Primer sebagaimana dimaksud pada ayat (1) huruf a, terdiri dari:
- a. Bts. Kota Gunung Sitoli - Tetehosi yang melintasi:
 - 1) SWP I.A pada Blok I.A.1, Blok I.A.2, Blok I.A.3 dan Blok I.A.4;
 - 2) SWP I.B pada Blok I.B.1, Blok I.B.2 dan Blok I.B.3; dan
 - 3) SWP I.C pada Blok I.C.1.
 - b. Baruzo - Loloana'a yang melintasi SWP I.A pada Blok I.A.1;
 - c. Baruzo - Saitagaramba yang melintasi SWP I.A pada Blok I.A.1;
 - d. Baruzo (Km. 26) - Hilizoi yang melintasi SWP I.A pada Blok I.A.4;
 - e. Duria - Somi yang melintasi:
 - 1) SWP I.A pada Blok I.A.1, Blok I.A.4 dan Blok I.A.5; dan
 - 2) SWP I.C pada Blok I.C.2 dan Blok I.C.3.
 - f. Hiliweto - Lasara Siwalubanua yang melintasi:
 - 1) SWP I.A pada Blok I.A.2 dan Blok I.A.3; dan
 - 2) SWP I.B pada Blok I.B.1.
 - g. Hilizoi - Somi yang melintasi:
 - 1) SWP I.A pada Blok I.A.4; dan
 - 2) SWP I.C pada Blok I.C.1, Blok I.C.2 dan Blok I.C.3.
 - h. Hilizoi - Wea-Wea yang melintasi SWP I.A pada Blok I.A.4 dan Blok I.A.5;
 - i. Jalan Menuju Kantor Bupati Nias yang melintasi SWP I.A pada Blok I.A.1 dan Blok I.A.4;
 - j. Jalan Menuju Kantor DPRD Nias yang melintasi SWP I.A pada Blok I.A.1;
 - k. Jalan RS Pratama Nias yang melintasi SWP I.A pada Blok I.A.1;
 - l. Lasara Idanoi - Sisobahili yang melintasi SWP I.B pada Blok I.B.1;
 - m. Lolozasai - Ehosakhozi yang melintasi SWP I.B pada Blok I.B.1;
 - n. Lolozasai - Soziona Km. 3 yang melintasi SWP I.B pada Blok I.B.1, Blok I.B.2 dan Blok I.B.3;
 - o. Soewe - Lasara Idanoi yang melintasi SWP I.B pada Blok I.B.1 dan Blok I.B.2;
 - p. Somi - Laira yang melintasi SWP I.C pada Blok I.C.3 dan Blok I.C.4; dan
 - q. Wea-Wea - Somi yang melintasi SWP I.A pada Blok I.A.4 dan Blok I.A.5.
- (3) Jalan Kolektor Sekunder sebagaimana dimaksud pada ayat (1) huruf b, terdiri dari:
- a. Jalan Pendidikan yang melintasi SWP I.A pada Blok I.A.2 dan Blok I.A.3;
 - b. Jalan Dalam Ibukota yang melintasi SWP I.A pada Blok I.A.1;
 - c. Jalan Keliling Dalam Ibukota Kecamatan Gido yang melintasi SWP I.A pada Blok I.A.2 dan Blok I.A.3;
 - d. Jalan Kompleks Kantor Pemerintahan yang melintasi SWP I.A pada Blok I.A.2 dan Blok I.A.3;

- e. Jalan Pemuda yang melintasi SWP I.A pada Blok I.A.2; dan
 - f. Jalan Andreas yang melintasi SWP I.A pada Blok I.A.2.
- (4) Jalan Lokal Primer sebagaimana dimaksud pada ayat (1) huruf c, terdiri dari:
- a. Hiliweto - Hilizoi yang melintasi SWP I.A pada Blok I.A.1 dan Blok I.A.2;
 - b. Hiliweto - Lasara Idanoi yang melintasi:
 - 1) SWP I.A pada Blok I.A.3; dan
 - 2) SWP I.B pada Blok I.B.2.
 - c. Hiliweto - Soewe yang melintasi:
 - 1) SWP I.A pada Blok I.A.2; dan
 - 2) SWP I.B pada Blok I.B.1.
 - d. Jalan Desa Wea-Wea Dusun I yang melintasi SWP I.A pada Blok I.A.4 dan Blok I.A.5;
 - e. Jalan Menuju Bendungan (Hiliweto) yang melintasi SWP I.A pada Blok I.A.2;
 - f. Jalan Menuju TPA yang melintasi SWP I.B pada Blok I.B.2 dan Blok I.B.3;
 - g. Jalan Odowa yang melintasi SWP I.A pada Blok I.A.2;
 - h. Jalan Produksi (Hiliweto) yang melintasi SWP I.A pada Blok I.A.2;
 - i. Lasara Idanoi - Bozihona yang melintasi:
 - 1) SWP I.B pada Blok I.B.3; dan
 - 2) SWP I.C pada Blok I.C.3 dan Blok I.C.4.
 - j. Lolozasai - Soewe (Bayo) yang melintasi SWP I.B pada Blok I.B.1;
 - k. Pekan Somi - Somi yang melintasi SWP I.C pada Blok I.C.2;
 - l. Sirete - Somagiao yang melintasi:
 - 1) SWP I.A pada Blok I.A.3; dan
 - 2) SWP I.B pada Blok I.B.1.
 - m. Sirete - Somogia yang melintasi:
 - 1) SWP I.A pada Blok I.A.3; dan
 - 2) SWP I.B pada Blok I.B.1.
 - n. Soewe - Perguruan Tomosa yang melintasi SWP I.B pada Blok I.B.1 dan Blok I.B.2;
 - o. Soewe - Nifalo'o Lauru yang melintasi SWP I.B pada Blok I.B.1; dan
 - p. Umbu - Daulo yang melintasi:
 - 1) SWP I.A pada Blok I.A.3; dan
 - 2) SWP I.B pada Blok I.B.2.
- (5) Jalan Lokal Sekunder sebagaimana dimaksud pada ayat (1) huruf d, terdiri dari:
- a. Jalan (Ex. Padat Karya) Desa Hiliweto yang melintasi SWP I.A pada Blok I.A.2;
 - b. Jalan Dinas Pendidikan yang melintasi SWP I.A pada Blok I.A.1;
 - c. Jalan Komplek Gereja Katolik Gido yang melintasi SWP I.A pada Blok I.A.2;

- d. Jalan Merpati yang melintasi SWP I.A pada Blok I.A.2; dan
 - e. Jalan SMA Negeri 1 Gido yang melintasi SWP I.A pada Blok I.A.3.
- (6) Jalan Lingkungan Primer sebagaimana dimaksud pada ayat (1) huruf e, terdiri dari:
- a. Baruzo - Hiliweto yang melintasi SWP I.A pada Blok I.A.1;
 - b. Hiliotalua Dusun II - Dusun IV yang melintasi SWP I.A pada Blok I.A.2 dan Blok I.A.3;
 - c. Hiliweto - Loloana'a yang melintasi SWP I.A pada Blok I.A.1 dan Blok I.A.2;
 - d. Hilizoi - Komp. Perkantoran yang melintasi:
 - 1) SWP I.A pada Blok I.A.3 dan Blok I.A.4; dan
 - 2) SWP I.C pada Blok I.C.1.
 - e. Hilizoi - Umbu yang melintasi SWP I.C pada Blok I.C.1;
 - f. Jalan Desa Hilizoi Dusun II yang melintasi SWP I.A pada Blok I.A.1;
 - g. Jalan Baruzo Dusun II - Dinas Pendidikan yang melintasi SWP I.A pada Blok I.A.1;
 - h. Jalan Desa 1 yang melintasi SWP I.A pada Blok I.A.4;
 - i. Jalan Desa Hiliweto yang melintasi SWP I.A pada Blok I.A.2 dan Blok I.A.3;
 - j. Jalan Desa Hilizoi yang melintasi SWP I.A pada Blok I.A.4;
 - k. Jalan Desa Lolozasai 1 yang melintasi SWP I.B pada Blok I.B.1 dan Blok I.B.2;
 - l. Jalan Desa Lolozasai 2 yang melintasi SWP I.B pada Blok I.B.1;
 - m. Jalan Desa Lolozasai 3 yang melintasi SWP I.B pada Blok I.B.1;
 - n. Jalan Desa Lolozasai 4 yang melintasi SWP I.B pada Blok I.B.1;
 - o. Jalan Desa Sirete 1 yang melintasi SWP I.B pada Blok I.B.1;
 - p. Jalan Desa Sirete 2 yang melintasi:
 - 1) SWP I.A pada Blok I.A.3; dan
 - 2) SWP I.B pada Blok I.B.1.
 - q. Jalan Desa Soewe 1 yang melintasi SWP I.B pada Blok I.B.2;
 - r. Jalan Desa Umbu 1 yang melintasi:
 - 1) SWP I.A pada Blok I.A.3; dan
 - 2) SWP I.B pada Blok I.B.2.
 - s. Jalan Desa Umbu 2 yang melintasi:
 - 1) SWP I.A pada Blok I.A.3; dan
 - 2) SWP I.B pada Blok I.B.2.
 - t. Jalan Desa Umbu 3 yang melintasi:
 - 1) SWP I.A pada Blok I.A.3; dan
 - 2) SWP I.B pada Blok I.B.1.
 - u. Jalan Desa Wea-Wea Dusun II - Hilisebua yang melintasi SWP I.A pada Blok I.A.5;

- v. Jalan Irigasi yang melintasi:
 - 1) SWP I.A pada Blok I.A.3; dan
 - 2) SWP I.B pada Blok I.B.2.
 - w. Jalan Lingkungan Desa Somi yang melintasi SWP I.C pada Blok I.C.2;
 - x. Jalan Maduma (Hilizoi) yang melintasi SWP I.A pada Blok I.A.4;
 - y. Jalan Mitabu yang melintasi SWP I.B pada Blok I.B.1;
 - z. Jalan Naru - Naru yang melintasi SWP I.B pada Blok I.B.2 dan Blok I.B.3;
 - aa. Jalan Nelayan yang melintasi SWP I.C pada Blok I.C.4;
 - bb. Jalan Ohito yang melintasi SWP I.C pada Blok I.C.3;
 - cc. Jalan SMPN 2 Gido yang melintasi SWP I.C pada Blok I.C.2;
 - dd. Lapangan Beringin - Polsek Gido yang melintasi SWP I.A pada Blok I.A.2;
 - ee. Lolozasai Dusun I - Soewe yang melintasi SWP I.B pada Blok I.B.1;
 - ff. Lolozasai Dusun II - Soewe Dusun I yang melintasi SWP I.B pada Blok I.B.2;
 - gg. Naru-Naru - TPA yang melintasi SWP I.B pada Blok I.B.3;
 - hh. Somi Dusun III - Sungai Gido Sebua yang melintasi SWP I.C pada Blok I.C.2 dan Blok I.C.3;
 - ii. Somi Dusun IV - Hilisebua Dusun V yang melintasi SWP I.A pada Blok I.A.5; dan
 - jj. Jalan Lingkungan Primer lainnya yang melintasi:
 - 1) SWP I.A pada Blok I.A.1, Blok I.A.2, Blok I.A.3, Blok I.A.4 dan Blok I.A.5;
 - 2) SWP I.B pada Blok I.B.1, Blok I.B.2 dan Blok I.B.3; dan
 - 3) SWP I.C pada Blok I.C.1, Blok I.C.2, Blok I.C.3 dan Blok I.C.4.
- (7) Terminal Penumpang Tipe C sebagaimana dimaksud pada ayat (1) huruf f, berupa Terminal Gido berada pada SWP I.B pada Blok I.B.2.
- (8) Jembatan sebagaimana dimaksud pada ayat (1) huruf g, meliputi:
- a. Jembatan Idano Gido Sebua berada pada SWP I.A pada Blok I.A.2 dan Blok I.A.3;
 - b. Jembatan Idano Gido Si'ite berada pada SWP I.B pada Blok I.B.1; dan
 - c. Jembatan lainnya yang berada pada:
 - 1) SWP I.A pada Blok I.A.1, Blok I.A.2 dan Blok I.A.3;
 - 2) SWP I.B pada Blok I.B.2 dan Blok I.B.3; dan
 - 3) SWP I.C pada Blok I.C.1, Blok I.C.3 dan Blok I.C.4.
- (9) Halte sebagaimana dimaksud pada ayat (1) huruf h, berada pada SWP I.B pada Blok I.B.1.
- (10) Rencana jaringan transportasi sebagaimana dimaksud pada ayat (1) digambarkan dalam peta dengan tingkat ketelitian geometri dan ketelitian detail informasi skala 1:5.000 sebagaimana tercantum dalam Lampiran II.2 yang merupakan bagian tidak terpisahkan dari Peraturan Bupati ini.

Bagian Keempat
Rencana Jaringan Energi

Pasal 7

- (1) Rencana jaringan energi sebagaimana dimaksud dalam Pasal 4 ayat (1) huruf c, meliputi:
 - a. SUTT;
 - b. SUTM;
 - c. SUTR; dan
 - d. gardu listrik.
- (2) SUTT sebagaimana dimaksud pada ayat (1) huruf a berupa SUTT Gunung Sitoli - Teluk Dalam A, yang melintasi:
 - a. SWP I.A pada Blok I.A.1, Blok I.A.2 dan Blok I.A.4; dan
 - b. SWP I.B pada Blok I.B.1.
- (3) SUTM sebagaimana dimaksud pada ayat (1) huruf b, yang melintasi:
 - a. SWP I.A pada Blok I.A.1, Blok I.A.2 dan Blok I.A.4;
 - b. SWP I.B pada Blok I.B.1, Blok I.B.2 dan Blok I.B.3; dan
 - c. SWP I.C pada Blok I.C.3 dan Blok I.C.4.
- (4) SUTR sebagaimana dimaksud pada ayat (1) huruf c, yang melintasi:
 - a. SWP I.A pada Blok I.A.1, Blok I.A.2, Blok I.A.3, Blok I.A.4 dan Blok I.A.5;
 - b. SWP I.B pada Blok I.B.1, Blok I.B.2 dan Blok I.B.3; dan
 - c. SWP I.C pada Blok I.C.1, Blok I.C.2, Blok I.C.3 dan Blok I.C.4.
- (5) Gardu listrik sebagaimana dimaksud pada ayat (1) huruf d berupa Gardu Distribusi, berada pada:
 - a. SWP I.A pada Blok I.A.1, Blok I.A.2, Blok I.A.3 dan Blok I.A.4;
 - b. SWP I.B pada Blok I.B.1 dan Blok I.B.2; dan
 - c. SWP I.C pada Blok I.C.2.
- (6) Rencana jaringan energi sebagaimana dimaksud pada ayat (1) digambarkan dalam peta dengan tingkat ketelitian geometri dan ketelitian detail informasi skala 1:5.000 sebagaimana tercantum dalam Lampiran II.3 yang merupakan bagian tidak terpisahkan dari Peraturan Bupati ini.

Bagian Kelima
Rencana Jaringan Telekomunikasi

Pasal 8

- (1) Rencana jaringan telekomunikasi sebagaimana dimaksud dalam Pasal 4 huruf d, meliputi:
 - a. jaringan tetap; dan
 - b. jaringan bergerak selular.

- (2) Jaringan tetap sebagaimana dimaksud pada ayat (1) huruf a berupa Jaringan Serat Optik, yang melintasi:
 - a. SWP I.A pada Blok I.A.1, Blok I.A.2, Blok I.A.3, Blok I.A.4 dan Blok I.A.5;
 - b. SWP I.B pada Blok I.B.1, Blok I.B.2 dan Blok I.B.3; dan
 - c. SWP I.C pada Blok I.C.1, Blok I.C.2, Blok I.C.3 dan Blok I.C.4.
- (3) Jaringan bergerak selular sebagaimana dimaksud pada ayat (1) huruf b berupa Menara BTS, berada pada:
 - a. SWP I.A pada Blok I.A.3;
 - b. SWP I.B pada Blok I.B.1; dan
 - c. SWP I.C pada Blok I.C.2.
- (4) Rencana jaringan telekomunikasi sebagaimana dimaksud pada ayat (1) digambarkan dalam peta dengan tingkat ketelitian geometri dan ketelitian detail informasi skala 1:5.000 sebagaimana tercantum dalam Lampiran II.4 yang merupakan bagian tidak terpisahkan dari Peraturan Bupati ini.

Bagian Keenam

Rencana Jaringan Sumber Daya Air

Pasal 9

- (1) Rencana jaringan sumber daya air sebagaimana dimaksud dalam Pasal 4 ayat (1) huruf e, meliputi:
 - a. sistem jaringan irigasi; dan
 - b. bangunan sumber daya air.
- (2) Sistem jaringan irigasi sebagaimana dimaksud pada ayat (1) huruf a, meliputi:
 - a. Jaringan Irigasi Primer; dan
 - b. Jaringan Irigasi Sekunder.
- (3) Jaringan Irigasi Primer sebagaimana dimaksud pada ayat (2) huruf a, yang melintasi:
 - a. SWP I.A pada Blok I.A.1, Blok I.A.2 dan Blok I.A.3; dan
 - b. SWP I.B pada Blok I.B.2 dan Blok I.B.3.
- (4) Jaringan Irigasi Sekunder sebagaimana dimaksud pada ayat (2) huruf b, yang melintasi:
 - a. SWP I.A pada Blok I.A.1 dan Blok I.A.3; dan
 - b. SWP I.B pada Blok I.B.2 dan Blok I.B.3.
- (5) Bangunan sumber daya air sebagaimana dimaksud pada ayat (1) huruf b berupa Prasarana Irigasi, meliputi:
 - a. Bendung Gido Zebua berada pada SWP I.A pada Blok I.A.1; dan
 - b. Bendung Uluwi berada pada SWP I.A pada Blok I.A.1.
- (6) Rencana jaringan sumber daya air sebagaimana dimaksud pada ayat (1) digambarkan dalam peta dengan tingkat ketelitian geometri dan ketelitian detail informasi skala 1:5.000 sebagaimana tercantum dalam Lampiran II.5 yang merupakan bagian tidak terpisahkan dari Peraturan Bupati ini.

Bagian Ketujuh

Rencana Jaringan Air Minum

Pasal 10

- (1) Rencana jaringan air minum sebagaimana dimaksud dalam Pasal 4 ayat (1) huruf f, meliputi:
 - a. unit produksi;
 - b. unit distribusi; dan
 - c. Bangunan Penangkap Mata Air.
- (2) Unit produksi sebagaimana dimaksud pada ayat (1) huruf a berupa Instalasi Produksi, berada pada SWP I.A pada Blok I.A.2.
- (3) Unit distribusi sebagaimana dimaksud pada ayat (1) huruf a berupa Jaringan Distribusi Pembagi, yang melintasi:
 - a. SWP I.A pada Blok I.A.1, Blok I.A.2, Blok I.A.3, Blok I.A.4 dan Blok I.A.5;
 - b. SWP I.B pada Blok I.B.1, Blok I.B.2 dan Blok I.B.3; dan
 - c. SWP I.C pada Blok I.C.1, Blok I.C.2, Blok I.C.3 dan Blok I.C.4.
- (4) Bangunan Penangkap Mata Air sebagaimana dimaksud pada ayat (1) huruf b, berada pada SWP I.A pada Blok I.A.1.
- (5) Rencana jaringan air minum sebagaimana dimaksud pada ayat (1) digambarkan dalam peta dengan tingkat ketelitian geometri dan ketelitian detail informasi skala 1:5.000 sebagaimana tercantum dalam Lampiran II.6 yang merupakan bagian tidak terpisahkan dari Peraturan Bupati ini.

Bagian Kedelapan

Rencana Pengelolaan Limbah Dan Pengelolaan Limbah Bahan Berbahaya Dan Beracun

Pasal 11

- (1) Rencana pengelolaan limbah dan pengelolaan limbah bahan berbahaya dan beracun sebagaimana dimaksud dalam Pasal 4 ayat (1) huruf g, meliputi:
 - a. sistem pengelolaan air limbah domestik setempat;
 - b. sistem pengelolaan air limbah domestik terpusat; dan
 - c. Sistem Pengelolaan Limbah Bahan Berbahaya dan Beracun.
- (2) Sistem pengelolaan air limbah domestik setempat sebagaimana dimaksud pada ayat (1) huruf a, meliputi:
 - a. Sub-sistem Pengolahan Lumpur Tinja; dan
 - b. Sub-sistem Pengolahan Setempat.
- (3) Sub-sistem Pengolahan Lumpur Tinja sebagaimana dimaksud pada ayat (2) huruf a berupa IPLT Bakar, berada pada SWP I.B pada Blok I.B.3.
- (4) Sub-sistem Pengolahan Setempat sebagaimana dimaksud pada ayat (2) huruf b, berada pada SWP I.C pada Blok I.C.2.

- (5) Sistem pengelolaan air limbah domestik terpusat sebagaimana dimaksud pada ayat (1) huruf b berupa IPAL Skala Kawasan Tertentu/ Permukiman berada pada:
 - a. SWP I.A pada Blok I.A.1, Blok I.A.2 dan Blok I.A.5;
 - b. SWP I.B pada Blok I.B.1 dan Blok I.B.2; dan
 - c. SWP I.C pada Blok I.C.3.
- (6) Sistem Pengelolaan Limbah Bahan Berbahaya dan Beracun sebagaimana dimaksud pada ayat (1) huruf c Limbah B3 Bakaru, berada pada SWP I.B pada Blok I.B.3.
- (7) Rencana Rencana pengelolaan limbah dan pengelolaan limbah bahan berbahaya dan beracun sebagaimana dimaksud pada ayat (1) digambarkan dalam peta dengan tingkat ketelitian geometri dan ketelitian detail informasi skala 1:5.000 sebagaimana tercantum dalam Lampiran II.7 yang merupakan bagian tidak terpisahkan dari Peraturan Bupati ini.

Bagian Kesembilan

Rencana Jaringan Persampahan

Pasal 12

- (1) Rencana jaringan persampahan sebagaimana dimaksud dalam Pasal 4 ayat (1) huruf h, berupa:
 - a. TPS3R; dan
 - b. TPS.
- (2) TPS3R sebagaimana dimaksud pada ayat (1) huruf a berupa TPS3R Bayo, berada pada SWP I.B pada Blok I.B.1.
- (3) TPS sebagaimana dimaksud pada ayat (1) huruf b berupa TPS Bakaru, berada pada SWP I.B pada Blok I.B.3.
- (4) Rencana jaringan persampahan sebagaimana dimaksud pada ayat (1) digambarkan dalam peta dengan tingkat ketelitian geometri dan ketelitian detail informasi skala 1:5.000 sebagaimana tercantum dalam Lampiran II.8 yang merupakan bagian tidak terpisahkan dari Peraturan Bupati ini.

Bagian Kesepuluh

Rencana Jaringan Drainase

Pasal 13

- (1) Rencana jaringan drainase sebagaimana dimaksud dalam Pasal 4 ayat (1) huruf i, meliputi:
 - a. Jaringan Drainase Primer;
 - b. Jaringan Drainase Sekunder; dan
 - c. Jaringan Drainase Tersier.

- (2) Jaringan Drainase Primer sebagaimana dimaksud pada ayat (1) huruf a, yang melintasi:
 - a. SWP I.A pada Blok I.A.1, Blok I.A.2, Blok I.A.4 dan Blok I.A.5; dan
 - b. SWP I.B pada Blok I.B.1.
- (3) Jaringan Drainase Sekunder sebagaimana dimaksud pada ayat (1) huruf b, yang melintasi SWP I.A pada Blok I.A.1, Blok I.A.4 dan Blok I.A.5.
- (4) Jaringan Drainase Tersier sebagaimana dimaksud pada ayat (1) huruf c, yang melintasi:
 - a. SWP I.A pada Blok I.A.1, Blok I.A.2, Blok I.A.3, Blok I.A.4 dan Blok I.A.5;
 - b. SWP I.B pada Blok I.B.1, Blok I.B.2 dan Blok I.B.3; dan
 - c. SWP I.C pada Blok I.C.1, Blok I.C.2, Blok I.C.3 dan Blok I.C.4.
- (5) Rencana jaringan drainase sebagaimana dimaksud pada ayat (1) digambarkan dalam peta dengan tingkat ketelitian geometri dan ketelitian detail informasi skala 1:5.000 sebagaimana tercantum dalam Lampiran II.9 yang merupakan bagian tidak terpisahkan dari Peraturan Bupati ini.

Bagian Kesebelas

Rencana Jaringan Prasarana Lainnya

Pasal 14

- (1) Rencana jaringan prasarana lainnya sebagaimana dimaksud dalam Pasal 4 ayat (1) huruf j, meliputi:
 - a. Jalur Evakuasi Bencana;
 - b. tempat evakuasi; dan
 - c. Jalur Sepeda.
- (2) Jalur Evakuasi Bencana sebagaimana dimaksud pada ayat (1) huruf a, meliputi:
 - a. Baruzo - Hiliweto yang melintasi SWP I.A pada Blok I.A.1;
 - b. Baruzo - Loloana'a yang melintasi SWP I.A pada Blok I.A.1;
 - c. Baruzo (Km. 26) - Hilizoi yang melintasi SWP I.A pada Blok I.A.1 dan Blok I.A.4;
 - d. Bts. Kota Gunung Sitoli – Tetehosi, yang melintasi:
 - 1) SWP I.A pada Blok I.A.1, Blok I.A.2 dan Blok I.A.4; dan
 - 2) SWP I.B pada Blok I.B.1.
 - e. Duria - Somi yang melintasi:
 - 1) SWP I.A pada Blok I.A.1 dan Blok I.A.4; dan
 - 2) SWP I.C pada Blok I.C.2 dan Blok I.C.3.
 - f. Hiliweto - Hilizoi yang melintasi SWP I.A pada Blok I.A.1;
 - g. Hiliweto - Lasara Siwalubanua yang melintasi SWP I.A pada Blok I.A.2;
 - h. Hiliweto - Soewe yang melintasi:
 - 1) SWP I.A pada Blok I.A.2; dan
 - 2) SWP I.B pada Blok I.B.1.

- i. Hilizoi - Somi yang melintasi:
 - 1) SWP I.A pada Blok I.A.1; dan
 - 2) SWP I.C pada Blok I.C.1 dan Blok I.C.3.
 - j. Hilizoi - Wea-Wea yang melintasi SWP I.A pada Blok I.A.4 dan Blok I.A.5;
 - k. Jalan Dalam Ibukota yang melintasi SWP I.A pada Blok I.A.1;
 - l. Jalan Desa Uumbu 1 yang melintasi SWP I.B pada Blok I.B.2;
 - m. Jalan Kompleks Kantor Pemerintahan yang melintasi SWP I.A pada Blok I.A.2 dan Blok I.A.3;
 - n. Jalan Menuju Kantor Bupati Nias yang melintasi SWP I.A pada Blok I.A.1;
 - o. Jalan RS Pratama Nias yang melintasi SWP I.A pada Blok I.A.1;
 - p. Jalan SMPN 2 Gido yang melintasi SWP I.C pada Blok I.C.2;
 - q. Lasara Idanoi - Bozihona yang melintasi:
 - 1) SWP I.B pada Blok I.B.3; dan
 - 2) SWP I.C pada Blok I.C.3 dan Blok I.C.4.
 - r. Lasara Idanoi - Sisobahili yang melintasi SWP I.B pada Blok I.B.1;
 - s. Lolozasai - Ehosakhozi yang melintasi SWP I.B pada Blok I.B.1;
 - t. Lolozasai - Soziona Km. 3 yang melintasi SWP I.B pada Blok I.B.1, Blok I.B.2 dan Blok I.B.3;
 - u. Soewe - Lasara Idanoi yang melintasi SWP I.B pada Blok I.B.1 dan Blok I.B.2;
 - v. Soewe - Perguruan Tomosa yang melintasi SWP I.B pada Blok I.B.1 dan Blok I.B.2;
 - w. Soewe - Nifalo'o Lauru yang melintasi SWP I.B pada Blok I.B.1;
 - x. Somi - Laira yang melintasi SWP I.C pada Blok I.C.3 dan Blok I.C.4;
 - y. Uumbu - Daulo yang melintasi SWP I.B pada Blok I.B.2;
 - z. Wea-Wea - Somi yang melintasi SWP I.A pada Blok I.A.4 dan Blok I.A.5;
 - aa. Jalan Lingkungan Primer Lainnya yang melintasi:
 - 1) SWP I.A pada Blok I.A.1, Blok I.A.3 dan Blok I.A.4;
 - 2) SWP I.B pada Blok I.B.2; dan
 - 3) SWP I.C pada Blok I.C.1 dan Blok I.C.4.
- (3) Tempat evakuasi sebagaimana dimaksud pada ayat (1) huruf b, meliputi:
- a. Titik Kumpul;
 - b. TES; dan
 - c. TEA.
- (4) Titik Kumpul sebagaimana dimaksud pada ayat (3) huruf a, meliputi:
- a. Lapangan Beringin Hiliweto Gido berada pada SWP I.A pada Blok I.A.2;
 - b. Kantor Kepala Desa Hilisebua berada pada SWP I.A pada Blok I.A.4;
 - c. Gereja Katolik Santo Bias berada pada SWP I.B pada Blok I.B.1;
 - d. Yayasan SMP 1 dan SMK 2 Swasta Kristen Tomosa berada pada SWP I.B pada Blok I.B.2;

- e. SD Negeri Nomor 077291 Luaha Gido Sebua berada pada SWP I.B pada Blok I.B.3;
 - f. SMP Negeri 2 Gido berada pada SWP I.C pada Blok I.C.2; dan
 - g. Kantor Kepala Desa Lasela pada SWP I.C pada Blok I.C.4.
- (5) TES sebagaimana dimaksud pada ayat (3) huruf b, berupa Komplek Perkantoran Kabupaten Nias berada pada SWP I.A pada Blok I.A.3.
 - (6) TEA sebagaimana dimaksud pada ayat (3) huruf c, berupa Kantor Bupati Nias berada pada SWP I.A pada Blok I.A.1.
 - (7) Jalur Sepeda sebagaimana dimaksud pada ayat (1) huruf c berada pada Lasara Idanoi - Bozihona, yang melintasi:
 - a. SWP I.B pada Blok I.B.3; dan
 - b. SWP I.C pada Blok I.C.3 dan Blok I.C.4.
 - (8) Rencana jaringan prasarana lainnya sebagaimana dimaksud pada ayat (1) digambarkan dalam peta dengan tingkat ketelitian geometri dan ketelitian detail informasi skala 1:5.000 sebagaimana tercantum dalam Lampiran II.10 yang merupakan bagian tidak terpisahkan dari Peraturan Bupati ini.

BAB V

RENCANA POLA RUANG

Bagian Pertama

Umum

Pasal 15

- (1) Rencana Pola Ruang sebagaimana dimaksud dalam Pasal 2 ayat (1) huruf c, meliputi:
 - a. Zona Lindung; dan
 - b. Zona Budi Daya.
- (2) Rencana Pola Ruang sebagaimana dimaksud pada ayat (1) digambarkan dalam peta dengan tingkat ketelitian geometri dan ketelitian detail informasi skala 1:5.000 sebagaimana tercantum dalam Lampiran III yang merupakan bagian tidak terpisahkan dari Peraturan Bupati ini.

Bagian Kedua

Zona Lindung

Pasal 16

Zona Lindung sebagaimana dimaksud dalam Pasal 15 ayat (1) huruf a, meliputi:

- a. Zona Badan Air dengan kode BA;
- b. Zona Perlindungan Setempat dengan kode PS;
- c. Zona Ruang Terbuka Hijau dengan kode RTH; dan
- d. Zona Ekosistem Mangrove dengan kode EM.

Paragraf 1

Zona Badan Air

Pasal 17

Zona Badan Air dengan kode BA sebagaimana dimaksud dalam Pasal 16 huruf a dengan luas 58,01 (lima puluh delapan koma nol satu) hektare, berada pada:

- a. SWP I.A pada Blok I.A.1, Blok I.A.2 dan Blok I.A.3;
- b. SWP I.B pada Blok I.B.1, Blok I.B.2 dan Blok I.B.3; dan
- c. SWP I.C pada Blok I.C.1, Blok I.C.3 dan Blok I.C.4.

Paragraf 2

Zona Perlindungan Setempat

Pasal 18

Zona Perlindungan Setempat dengan kode PS sebagaimana dimaksud dalam Pasal 16 huruf b dengan luas 148,41 (seratus empat puluh delapan koma empat satu) hektare, berada pada:

- a. SWP I.A pada Blok I.A.1, Blok I.A.2 dan Blok I.A.3;
- b. SWP I.B pada Blok I.B.1, Blok I.B.2 dan Blok I.B.3; dan
- c. SWP I.C pada Blok I.C.1, Blok I.C.3 dan Blok I.C.4.

Paragraf 3

Zona Ruang Terbuka Hijau

Pasal 19

- (1) Zona Ruang Terbuka Hijau dengan kode RTH sebagaimana dimaksud dalam Pasal 16 huruf c dengan luas 64,19 (enam puluh empat koma satu sembilan) hektare, meliputi:
 - a. Sub-Zona Rimba Kota dengan kode RTH-1;
 - b. Sub-Zona Taman Kota dengan kode RTH-2;
 - c. Sub-Zona Taman Kecamatan dengan kode RTH-3;
 - d. Sub-Zona Taman Kelurahan dengan kode RTH-4;
 - e. Sub-Zona Taman RW dengan kode RTH-5;
 - f. Sub-Zona Taman RT dengan kode RTH-6;
 - g. Sub-Zona Pemakaman dengan kode RTH-7; dan
 - h. Sub-Zona Jalur Hijau dengan kode RTH-8.
- (2) Sub-Zona Rimba Kota dengan kode RTH-1 sebagaimana dimaksud pada ayat (1) huruf a dengan luas 8,46 (delapan koma empat enam) hektare, berada pada SWP I.B pada Blok I.B.1.
- (3) Sub-Zona Taman Kota dengan kode RTH-2 sebagaimana dimaksud pada ayat (1) huruf b dengan luas 3,17 (tiga koma satu tujuh) hektare, berada pada SWP I.B pada Blok I.B.1.

- (4) Sub-Zona Taman Kecamatan dengan kode RTH-3 sebagaimana dimaksud pada ayat (1) huruf c dengan luas 8,83 (delapan koma delapan tiga) hektare, berada pada:
 - a. SWP I.A pada Blok I.A.1 dan Blok I.A.2;
 - b. SWP I.B pada Blok I.B.3; dan
 - c. SWP I.C pada Blok I.C.4.
- (5) Sub-Zona Taman Kelurahan dengan kode RTH-4 sebagaimana dimaksud pada ayat (1) huruf d dengan luas 0,79 (nol koma tujuh sembilan) hektare, berada pada SWP I.C pada Blok I.C.3.
- (6) Sub-Zona Taman RW dengan kode RTH-5 sebagaimana dimaksud pada ayat (1) huruf e dengan luas 0,19 (nol koma satu sembilan) hektare, berada pada SWP I.C pada Blok I.C.3.
- (7) Sub-Zona Taman RT dengan kode RTH-6 sebagaimana dimaksud pada ayat (1) huruf f dengan luas 0,25 (nol koma dua lima) hektare, berada pada:
 - a. SWP I.A pada Blok I.A.2 dan Blok I.A.3;
 - b. SWP I.B pada Blok I.B.1; dan
 - c. SWP I.C pada Blok I.C.4.
- (8) Sub-Zona Pemakaman dengan kode RTH-7 sebagaimana dimaksud pada ayat (1) huruf g dengan luas 3,02 (tiga koma nol dua) hektare, berada pada:
 - a. SWP I.A pada Blok I.A.2; dan
 - b. SWP I.B pada Blok I.B.1.
- (9) Sub-Zona Jalur Hijau dengan kode RTH-8 sebagaimana dimaksud pada ayat (1) huruf h dengan luas 39,49 (tiga puluh sembilan koma empat sembilan) hektare, berada pada:
 - a. SWP I.A pada Blok I.A.1, Blok I.A.2, Blok I.A.3, Blok I.A.4 dan Blok I.A.5;
 - b. SWP I.B pada Blok I.B.1, Blok I.B.2 dan Blok I.B.3; dan
 - c. SWP I.C pada Blok I.C.1, Blok I.C.2, Blok I.C.3 dan Blok I.C.4.

Paragraf 4

Zona Ekosistem Mangrove

Pasal 20

Zona Ekosistem Mangrove dengan kode EM sebagaimana dimaksud dalam Pasal 16 huruf d dengan luas 171,41 (seratus tujuh puluh satu koma empat satu) hektare, berada pada:

- a. SWP I.B pada Blok I.B.3; dan
- b. SWP I.C pada Blok I.C.3 dan Blok I.C.4.

Bagian Ketiga
Zona Budi Daya

Pasal 21

Zona Budi Daya sebagaimana dimaksud dalam Pasal 15 ayat (1) huruf b, meliputi:

- a. Zona Badan Jalan dengan kode BJ;
- b. Zona Pertanian dengan kode P;
- c. Zona Perikanan dengan kode IK;
- d. Zona Pariwisata dengan kode W;
- e. Zona Perumahan dengan kode R;
- f. Zona Sarana Pelayanan Umum dengan kode SPU;
- g. Zona campuran dengan kode C;
- h. Zona Perdagangan dan Jasa dengan kode K;
- i. Zona Perkantoran dengan kode KT;
- j. Zona Pengelolaan Persampahan dengan kode PP; dan
- k. Zona Transportasi dengan kode TR; dan
- l. Zona Pertahanan dan Keamanan dengan kode HK.

Paragraf 1

Zona Badan Jalan

Pasal 22

Zona Badan Jalan dengan kode BJ sebagaimana dimaksud dalam Pasal 21 huruf a dengan luas 105,31 (seratus lima koma tiga satu) hektare, berada pada:

- a. SWP I.A pada Blok I.A.1, Blok I.A.2, Blok I.A.3, Blok I.A.4 dan Blok I.A.5;
- b. SWP I.B pada Blok I.B.1, Blok I.B.2 dan Blok I.B.3; dan
- c. SWP I.C pada Blok I.C.1, Blok I.C.2, Blok I.C.3 dan Blok I.C.4.

Paragraf 2

Zona Pertanian

Pasal 23

- (1) Zona Pertanian dengan kode P sebagaimana dimaksud dalam Pasal 21 huruf b dengan luas 1.864,32 (seribu delapan ratus enam puluh empat koma tiga dua) hektare, meliputi:

- a. Sub-Zona Tanaman Pangan dengan kode P-1;
- b. Sub-Zona Hortikultura dengan kode P-2; dan
- c. Sub-Zona Perkebunan dengan kode P-3.

- (2) Sub-Zona Tanaman Pangan dengan kode P-1 sebagaimana dimaksud pada ayat (1) huruf a dengan luas 816,65 (delapan ratus enam belas koma enam lima) hektare, berada pada:
 - a. SWP I.A pada Blok I.A.1, Blok I.A.2, Blok I.A.3 dan Blok I.A.4;
 - b. SWP I.B pada Blok I.B.2 dan Blok I.B.3; dan
 - c. SWP I.C pada Blok I.C.1, Blok I.C.2, Blok I.C.3 dan Blok I.C.4.
- (3) Sub-Zona Hortikultura dengan kode P-2 sebagaimana dimaksud pada ayat (1) huruf b dengan luas 84,57 (delapan puluh empat koma lima tujuh) hektare, berada pada:
 - a. SWP I.A pada Blok I.A.3; dan
 - b. SWP I.C pada Blok I.C.4.
- (4) Sub-Zona Perkebunan dengan kode P-3 sebagaimana dimaksud pada ayat (1) huruf c dengan luas 963,10 (sembilan ratus enam puluh tiga koma satu nol) hektare, berada pada:
 - a. SWP I.A pada Blok I.A.1 dan Blok I.A.2;
 - b. SWP I.B pada Blok I.B.1, Blok I.B.2 dan Blok I.B.3; dan
 - c. SWP I.C pada Blok I.C.2, Blok I.C.3 dan Blok I.C.4.

Paragraf 3

Zona Perikanan

Pasal 24

Zona Perikanan dengan kode IK sebagaimana dimaksud dalam Pasal 21 huruf c berupa Sub-Zona Perikanan Budi Daya dengan kode IK-2 dengan luas 8,31 (delapan koma tiga satu) hektare berada pada SWP I.C pada Blok I.C.4.

Paragraf 4

Zona Pariwisata

Pasal 25

Zona Pariwisata dengan kode W sebagaimana dimaksud dalam Pasal 21 huruf d dengan luas 2,43 (dua koma empat tiga) hektare berada pada SWP I.C pada Blok I.C.3.

Paragraf 5

Zona Perumahan

Pasal 26

- (1) Zona Perumahan dengan kode R sebagaimana dimaksud dalam Pasal 21 huruf e dengan luas 1.664,96 (seribu enam ratus enam puluh empat koma sembilan enam) hektare, meliputi:
 - a. Sub-Zona Perumahan Kepadatan Tinggi dengan kode R-2;

- b. Sub-Zona Perumahan Kepadatan Sedang dengan kode R-3; dan
- c. Sub-Zona Perumahan Kepadatan Rendah dengan kode R-4.
- (2) Sub-Zona Perumahan Kepadatan Tinggi dengan kode R-2 sebagaimana dimaksud pada ayat (1) huruf a dengan luas 401,78 (empat ratus satu koma tujuh delapan) hektare, berada pada:
 - a. SWP I.A pada Blok I.A.1, Blok I.A.2, Blok I.A.3 dan Blok I.A.4; dan
 - b. SWP I.B pada Blok I.B.1, Blok I.B.2 dan Blok I.B.3.
- (3) Sub-Zona Perumahan Kepadatan Sedang dengan kode R-3 sebagaimana dimaksud pada ayat (1) huruf b dengan luas 918,95 (sembilan ratus delapan belas koma sembilan lima) hektare, berada pada:
 - a. SWP I.A pada Blok I.A.1, Blok I.A.2 dan Blok I.A.4;
 - b. SWP I.B pada Blok I.B.1, Blok I.B.2 dan Blok I.B.3; dan
 - c. SWP I.C pada Blok I.C.1, Blok I.C.2 Blok I.C.3 dan Blok I.C.4.
- (4) Sub-Zona Perumahan Kepadatan Rendah dengan kode R-4 sebagaimana dimaksud pada ayat (1) huruf c dengan luas 344,23 (tiga ratus empat puluh empat koma dua tiga) hektare, berada pada:
 - a. SWP I.A pada Blok I.A.1, Blok I.A.2 dan Blok I.A.3; dan
 - b. SWP I.B pada Blok I.B.2 dan Blok I.B.3.

Paragraf 6

Zona Sarana Pelayanan Umum

Pasal 27

- (1) Zona Sarana Pelayanan Umum dengan kode SPU sebagaimana dimaksud dalam Pasal 21 huruf f dengan luas 20,77 (dua puluh koma tujuh tujuh) hektare, meliputi:
 - a. SPU Skala Kota dengan kode SPU-1;
 - b. SPU Skala Kecamatan dengan kode SPU-2; dan
 - c. SPU Skala Kelurahan dengan kode SPU-3.
- (2) SPU Skala Kota dengan kode SPU-1 sebagaimana dimaksud pada ayat (1) huruf a dengan luas 12,23 (dua belas koma dua tiga) hektare, berada pada:
 - a. SWP I.A pada Blok I.A.1, Blok I.A.2 dan Blok I.A.3; dan
 - b. SWP I.B pada Blok I.B.1 dan Blok I.B.2.
- (3) SPU Skala Kecamatan dengan kode SPU-2 sebagaimana dimaksud pada ayat (1) huruf b dengan luas 5,92 (lima koma sembilan dua) hektare, berada pada:
 - a. SWP I.A pada Blok I.A.1, Blok I.A.2, Blok I.A.3 dan Blok I.A.4;
 - b. SWP I.B pada Blok I.B.1, Blok I.B.2 dan Blok I.B.3; dan
 - c. SWP I.C pada Blok I.C.2, Blok I.C.3 dan Blok I.C.4.
- (4) SPU Skala Kelurahan dengan kode SPU-3 sebagaimana dimaksud pada ayat (1) huruf c dengan luas 2,63 (dua koma enam tiga) hektare, berada pada:
 - a. SWP I.A pada Blok I.A.2, Blok I.A.3, Blok I.A.4 dan Blok I.A.5; dan
 - b. SWP I.B pada Blok I.B.1, Blok I.B.2 dan Blok I.B.3.

Paragraf 7

Zona Campuran

Pasal 28

Zona campuran dengan kode C sebagaimana dimaksud dalam Pasal 21 huruf g berupa Sub-Zona Campuran Intensitas Menengah/Sedang dengan kode C-2 dengan luas 495,05 (empat ratus sembilan puluh lima koma nol lima) hektare berada pada SWP I.A pada Blok I.A.4 dan Blok I.A.5.

Paragraf 8

Zona Perdagangan dan Jasa

Pasal 29

- (1) Zona Perdagangan dan Jasa dengan kode K sebagaimana dimaksud dalam Pasal 21 huruf h dengan luas 442,08 (empat ratus empat puluh dua koma nol delapan) hektare, meliputi:
 - a. Sub-Zona Perdagangan dan Jasa Skala Kota dengan kode K-1;
 - b. Sub-Zona Perdagangan dan Jasa Skala WP dengan kode K-2; dan
 - c. Sub-Zona Perdagangan dan jasa Skala SWP dengan kode K-3.
- (2) Sub-Zona Perdagangan dan Jasa Skala Kota dengan kode K-1 sebagaimana dimaksud pada ayat (1) huruf a dengan luas 98,39 (sembilan puluh delapan koma tiga sembilan) hektare, berada pada:
 - a. SWP I.A pada Blok I.A.1, Blok I.A.2, Blok I.A.3 dan Blok I.A.4;
 - b. SWP I.B pada Blok I.B.1; dan
 - c. SWP I.C pada Blok I.C.1.
- (3) Sub-Zona Perdagangan dan Jasa Skala WP dengan kode K-2 sebagaimana dimaksud pada ayat (1) huruf b dengan luas 138,65 (seratus tiga puluh delapan koma enam lima) hektare, berada pada:
 - a. SWP I.A pada Blok I.A.1 dan Blok I.A.4;
 - b. SWP I.B pada Blok I.B.1, Blok I.B.2 dan Blok I.B.3; dan
 - c. SWP I.C pada Blok I.C.3 dan Blok I.C.4.
- (4) Sub-Zona Perdagangan dan jasa Skala SWP dengan kode K-3 sebagaimana dimaksud pada ayat (1) huruf c dengan luas 205,03 (dua ratus lima koma nol tiga) hektare, berada pada:
 - a. SWP I.A pada Blok I.A.1, Blok I.A.2, Blok I.A.4 dan Blok I.A.5;
 - b. SWP I.B pada Blok I.B.1, Blok I.B.2 dan Blok I.B.3; dan
 - c. SWP I.C pada Blok I.C.1, Blok I.C.2, Blok I.C.3 dan Blok I.C.4.

Paragraf 9

Zona Perkantoran

Pasal 30

Zona Perkantoran dengan kode KT sebagaimana dimaksud dalam Pasal 21 huruf i, dengan luas 27,42 (dua puluh tujuh koma empat dua) hektare, berada pada:

- a. SWP I.A pada Blok I.A.1, Blok I.A.2, Blok I.A.3 dan Blok I.A.4;
- b. SWP I.B pada Blok I.B.1; dan
- c. SWP I.C pada Blok I.C.4.

Paragraf 10

Zona Pengelolaan Persampahan

Pasal 31

Zona Pengelolaan Persampahan dengan kode PP sebagaimana dimaksud dalam Pasal 21 huruf j dengan luas 2,49 (dua koma empat sembilan) hektare berada pada SWP I.B pada Blok I.B.3.

Paragraf 11

Zona Transportasi

Pasal 32

Zona Transportasi dengan kode TR sebagaimana dimaksud dalam Pasal 21 huruf k dengan luas 9,51 (sembilan koma lima satu) hektare, berada pada SWP I.B pada Blok I.B.3.

Paragraf 12

Zona Pertahanan dan Keamanan

Pasal 33

Zona Pertahanan dan Keamanan dengan kode HK sebagaimana dimaksud dalam Pasal 21 huruf l dengan luas 0,71 (nol koma tujuh satu) hektare, meliputi:

- a. Komando Rayon Militer 0213-02/Gido dengan luas 0,24 (nol koma dua empat) hektare, berada pada SWP I.A pada Blok I.A.2; dan
- b. Kepolisian Sektor Gido dengan luas 0,48 (nol koma empat delapan) hektare, berada pada SWP I.A pada Blok I.A.2.

BAB VI
KETENTUAN PEMANFAATAN RUANG

Bagian Pertama

Umum

Pasal 34

- (1) Ketentuan Pemanfaatan Ruang sebagaimana dimaksud dalam Pasal 2 ayat (1) huruf d, merupakan acuan dalam mewujudkan rencana Struktur Ruang dan rencana Pola Ruang.
- (2) Ketentuan Pemanfaatan Ruang sebagaimana dimaksud pada ayat (1), terdiri atas:
 - a. KKKPR; dan
 - b. program Pemanfaatan Ruang prioritas.

Bagian Kedua

KKKPR

Pasal 35

- (1) KKKPR sebagaimana dimaksud dalam Pasal 34 ayat (2) huruf a, dilaksanakan sesuai dengan ketentuan peraturan perundang-undangan.
- (2) KKKPR sebagaimana dimaksud pada ayat (1), menjadi pertimbangan dalam pembuatan rancangan peraturan kepala Daerah tentang RDTR dan pelaksanaan revisi RDTR.

Bagian Ketiga

Program Pemanfaatan Ruang Prioritas

Pasal 36

- (1) Program Pemanfaatan Ruang prioritas sebagaimana dimaksud dalam Pasal 34 ayat (2) huruf b, meliputi:
 - a. indikasi program prioritas Pemanfaatan Ruang;
 - b. lokasi;
 - c. sumber pendanaan;
 - d. instansi pelaksana; dan
 - e. waktu dan tahapan pelaksanaan.
- (2) Indikasi program prioritas Pemanfaatan Ruang sebagaimana dimaksud pada ayat (1) huruf a, meliputi:
 - a. program perwujudan rencana Struktur Ruang; dan
 - b. program perwujudan rencana Pola Ruang.
- (3) Lokasi sebagaimana dimaksud pada ayat (1) huruf b, merupakan tempat program Pemanfaatan Ruang akan dilaksanakan di Blok dalam SWP.

- (4) Sumber pendanaan sebagaimana dimaksud pada ayat (1) huruf c, meliputi:
 - a. anggaran pendapatan dan belanja negara (APBN);
 - b. anggaran pendapatan dan belanja Daerah provinsi (APBD-P) Sumatera Utara;
 - c. anggaran pendapatan dan belanja Daerah kabupaten (APBD-K) Nias;
 - d. swasta;
 - e. Masyarakat; dan/atau
 - f. sumber lain yang sah dan tidak mengikat sesuai dengan ketentuan peraturan perundang-undangan.
- (5) Instansi pelaksana sebagaimana dimaksud pada ayat (1) huruf d, meliputi:
 - a. Pemerintah;
 - b. Pemerintah Daerah Provinsi;
 - c. Pemerintah Daerah;
 - d. badan usaha milik negara (BUMN);
 - e. badan usaha milik Daerah (BUMD);
 - f. swasta; dan/atau
 - g. Masyarakat.
- (6) Waktu dan tahapan pelaksanaan sebagaimana dimaksud pada ayat (1) huruf e, terdiri atas 5 (lima) tahapan, yaitu:
 - a. program jangka menengah - 1 (PJM - 1) tahun 2025 - 2029;
 - b. program jangka menengah - 2 (PJM - 2) tahun 2030 - 2034;
 - c. program jangka menengah - 3 (PJM - 3) tahun 2035 - 2039;
 - d. program jangka menengah - 4 (PJM - 4) tahun 2040 - 2044; dan
 - e. program jangka menengah - 5 (PJM - 5) tahun 2045.
- (7) Program Pemanfaatan Ruang prioritas sebagaimana dimaksud pada ayat (1), tercantum dalam Lampiran IV yang merupakan bagian tidak terpisahkan dari Peraturan Bupati ini.

BAB VII

PERATURAN ZONASI

Bagian Pertama

Umum

Pasal 37

- (1) Peraturan Zonasi sebagaimana dimaksud dalam Pasal 2 ayat (1) huruf e, berfungsi sebagai:
 - a. perangkat operasional Pengendalian Pemanfaatan Ruang;
 - b. acuan dalam pemberian rekomendasi KKPR, termasuk di dalamnya air right development dan Pemanfaatan Ruang di bawah tanah;
 - c. acuan dalam pemberian insentif dan disinsentif;
 - d. acuan pengenaan sanksi administratif;

- e. rujukan teknis dalam pengembangan atau pemanfaatan lahan; dan
 - f. penetapan lokasi investasi.
- (2) Peraturan Zonasi sebagaimana dimaksud pada ayat (1), meliputi:
- a. Aturan Dasar; dan
 - b. TPZ.

Bagian Kedua

Aturan Dasar

Pasal 38

Aturan Dasar sebagaimana dimaksud dalam Pasal 37 ayat (2) huruf a, meliputi:

- a. ketentuan kegiatan dan penggunaan lahan;
- b. ketentuan Intensitas Pemanfaatan Ruang;
- c. ketentuan tata bangunan;
- d. ketentuan prasarana dan sarana minimum;
- e. Ketentuan Khusus; dan
- f. ketentuan pelaksanaan.

Paragraf 1

Ketentuan Kegiatan Dan Penggunaan Lahan

Pasal 39

- (1) Ketentuan kegiatan dan penggunaan lahan sebagaimana dimaksud dalam Pasal 38 huruf a, meliputi:
 - a. kegiatan diperbolehkan/diizinkan dengan kode I;
 - b. kegiatan diizinkan terbatas dengan kode T;
 - c. kegiatan diizinkan bersyarat dengan kode B; dan
 - d. kegiatan tidak diizinkan dengan kode X.
- (2) kegiatan diperbolehkan/diizinkan dengan kode I sebagaimana dimaksud pada ayat (1) huruf a yaitu kategori kegiatan dan penggunaan lahan pada suatu Zona atau Sub-Zona yang sesuai dengan rencana peruntukan ruang.
- (3) Kegiatan diizinkan terbatas dengan kode T sebagaimana dimaksud pada ayat (1) huruf b meliputi:
 - a. terbatas pada kegiatan skala mikro dan kecil; dan/atau
 - b. terbatas pada pemanfaatan kegiatan eksisting.
- (4) Kegiatan diizinkan bersyarat dengan kode B sebagaimana dimaksud pada ayat (1) huruf c meliputi:
 - a. dengan syarat memperhatikan waktu operasional, jangka waktu pemanfaatan ruang, mitigasi bencana, dan/atau tidak mengganggu fungsi lindung; dan/atau
 - b. dengan syarat kegiatan usaha berada pada lebar jalan minimal 6 meter.

- (5) Kegiatan tidak diizinkan dengan kode X sebagaimana dimaksud pada ayat (1) huruf d, yaitu kategori kegiatan dan penggunaan lahan yang memiliki sifat tidak sesuai dengan rencana peruntukan ruang yang direncanakan dan dapat menimbulkan dampak yang cukup besar bagi lingkungan di sekitarnya.
- (6) Klasifikasi T dan klasifikasi B sebagaimana dimaksud pada ayat (3) dan ayat (4) wajib dilengkapi pertimbangan teknis dan/atau rekomendasi pasca terbitnya KKKPR.
- (7) Ketentuan kegiatan dan penggunaan lahan sebagaimana dimaksud pada ayat (1), tercantum dalam Lampiran V yang merupakan bagian tidak terpisahkan dari Peraturan Bupati ini.
- (8) Dalam hal jenis kegiatan tidak termuat dalam Ketentuan Kegiatan dan Penggunaan Lahan sebagaimana dimaksud pada Lampiran V, Bupati menetapkan jenis kegiatan dimaksud setelah mendapatkan pertimbangan dari FPR.

Paragraf 2

Ketentuan Intensitas Pemanfaatan Ruang

Pasal 40

- (1) Ketentuan Intensitas Pemanfaatan Ruang sebagaimana dimaksud dalam Pasal 38 huruf b, meliputi:
 - a. KDB maksimum;
 - b. KLB maksimum;
 - c. KDH minimum;
 - d. KTB maksimum;
 - e. Luas Kaveling Minimum; dan
 - f. prasarana diperkeras maksimum.
- (2) Ketentuan Intensitas Pemanfaatan Ruang sebagaimana dimaksud pada ayat (1), diterapkan pada:
 - a. Zona Badan Air dengan kode BA;
 - b. Zona Perlindungan Setempat dengan kode PS;
 - c. Zona Ruang Terbuka Hijau dengan kode RTH, meliputi:
 - 1) Sub-Zona Rimba Kota dengan kode RTH-1;
 - 2) Sub-Zona Taman Kota dengan kode RTH-2;
 - 3) Sub-Zona Taman Kecamatan dengan kode RTH-3;
 - 4) Sub-Zona Taman Kelurahan dengan kode RTH-4;
 - 5) Sub-Zona Taman RW dengan kode RTH-5;
 - 6) Sub-Zona Taman RT dengan kode RTH-6;
 - 7) Sub-Zona Pemakaman dengan kode RTH-7; dan
 - 8) Sub-Zona Jalur Hijau dengan kode RTH-8.
 - d. Zona Ekosistem Mangrove dengan kode EM;
 - e. Zona Badan Jalan dengan kode BJ;

- f. Zona Pertanian dengan kode P, meliputi:
 - 1) Sub-Zona Tanaman Pangan dengan kode P-1;
 - 2) Sub-Zona Hortikultura dengan kode P-2; dan
 - 3) Sub-Zona Perkebunan dengan kode P-3.
 - g. Zona Perikanan dengan kode IK, berupa Sub-Zona Perikanan Budi Daya dengan kode IK-2;
 - h. Zona Pariwisata dengan kode W;
 - i. Zona Perumahan dengan kode R, meliputi:
 - 1) Sub-Zona Perumahan Kepadatan Tinggi dengan kode R-2;
 - 2) Sub-Zona Perumahan Kepadatan Sedang dengan kode R-3; dan
 - 3) Sub-Zona Perumahan Kepadatan Rendah dengan kode R-4.
 - j. Zona Sarana Pelayanan Umum dengan kode SPU, meliputi:
 - 1) Sub-Zona SPU Skala Kota dengan kode SPU-1;
 - 2) Sub-Zona SPU Skala Kecamatan dengan kode SPU-2; dan
 - 3) Sub-Zona SPU Skala Kelurahan dengan kode SPU-3.
 - k. Zona campuran dengan kode C, berupa Sub-Zona Campuran Intensitas Menengah/Sedang dengan kode C-2;
 - l. Zona Perdagangan dan Jasa dengan kode K, meliputi:
 - 1) Sub-Zona Perdagangan dan Jasa Skala Kota dengan kode K-1;
 - 2) Sub-Zona Perdagangan dan Jasa Skala WP dengan kode K-2; dan
 - 3) Sub-Zona Perdagangan dan Jasa Skala SWP dengan kode K-3.
 - m. Zona Perkantoran dengan kode KT;
 - n. Zona Pengelolaan Persampahan dengan kode PP;
 - o. Zona Transportasi dengan kode TR; dan
 - p. Zona Pertahanan dan Keamanan dengan kode HK.
- (3) Ketentuan Intensitas Pemanfaatan Ruang sebagaimana dimaksud pada ayat (1), tercantum dalam Lampiran VI yang merupakan bagian tidak terpisahkan dari Peraturan Bupati ini.

Paragraf 3

Ketentuan Tata Bangunan

Pasal 41

- (1) Ketentuan tata bangunan sebagaimana dimaksud dalam Pasal 38 huruf c, meliputi:
- a. GSB minimum;
 - b. Ketinggian Bangunan maksimum;
 - c. JBS minimum;
 - d. JBB minimum; dan
 - e. Langgam Bangunan.

- (2) Ketentuan tata bangunan sebagaimana dimaksud pada ayat (1), diterapkan pada:
- a. Zona Badan Air dengan kode BA;
 - b. Zona Perlindungan Setempat dengan kode PS;
 - c. Zona Ruang Terbuka Hijau dengan kode RTH, meliputi:
 - 1) Sub-Zona Rimba Kota dengan kode RTH-1;
 - 2) Sub-Zona Taman Kota dengan kode RTH-2;
 - 3) Sub-Zona Taman Kecamatan dengan kode RTH-3;
 - 4) Sub-Zona Taman Kelurahan dengan kode RTH-4;
 - 5) Sub-Zona Taman RW dengan kode RTH-5;
 - 6) Sub-Zona Taman RT dengan kode RTH-6;
 - 7) Sub-Zona Pemakaman dengan kode RTH-7; dan
 - 8) Sub-Zona Jalur Hijau dengan kode RTH-8.
 - d. Zona Ekosistem Mangrove dengan kode EM;
 - e. Zona Badan Jalan dengan kode BJ;
 - f. Zona Pertanian dengan kode P, meliputi:
 - 1) Sub-Zona Tanaman Pangan dengan kode P-1;
 - 2) Sub-Zona Hortikultura dengan kode P-2; dan
 - 3) Sub-Zona Perkebunan dengan kode P-3.
 - g. Zona Perikanan dengan kode IK, berupa Sub-Zona Perikanan Budi Daya dengan kode IK-2;
 - h. Zona Pariwisata dengan kode W;
 - i. Zona Perumahan dengan kode R, meliputi:
 - 1) Sub-Zona Perumahan Kepadatan Tinggi dengan kode R-2;
 - 2) Sub-Zona Perumahan Kepadatan Sedang dengan kode R-3; dan
 - 3) Sub-Zona Perumahan Kepadatan Rendah dengan kode R-4.
 - j. Zona Sarana Pelayanan Umum dengan kode SPU, meliputi:
 - 1) Sub-Zona SPU Skala Kota dengan kode SPU-1;
 - 2) Sub-Zona SPU Skala Kecamatan dengan kode SPU-2; dan
 - 3) Sub-Zona SPU Skala Kelurahan dengan kode SPU-3.
 - k. Zona campuran dengan kode C, berupa Sub-Zona Campuran Intensitas Menengah/Sedang dengan kode C-2;
 - l. Zona Perdagangan dan Jasa dengan kode K, meliputi:
 - 1) Sub-Zona Perdagangan dan Jasa Skala Kota dengan kode K-1;
 - 2) Sub-Zona Perdagangan dan Jasa Skala WP dengan kode K-2; dan
 - 3) Sub-Zona Perdagangan dan Jasa Skala SWP dengan kode K-3.
 - m. Zona Perkantoran dengan kode KT;
 - n. Zona Pengelolaan Persampahan dengan kode PP; dan
 - o. Zona Transportasi dengan kode TR; dan
 - p. Zona Pertahanan dan Keamanan dengan kode HK.

- (3) Ketinggian Bangunan maksimum sebagaimana dimaksud pada ayat (1) huruf b, dikecualikan untuk bangunan umum yang meliputi:
- a. bangunan terkait navigasi bandar udara dan penerbangan;
 - b. bangunan terkait peribadatan;
 - c. bangunan terkait pertahanan keamanan;
 - d. bangunan mitigasi bencana dan penyelamatan;
 - e. bangunan khusus terkait pertelekomunikasian;
 - f. bangunan monumen dan/atau landmark;
 - g. bangunan khusus pemantau bencana;
 - h. bangunan khusus menara pemantau operasional dan keselamatan pelayaran;
 - i. bangunan khusus pembangkit dan transmisi tenaga listrik; dan/atau;
 - j. bangunan rumah sakit.
- (4) Ketinggian Bangunan maksimum sebagaimana dimaksud pada ayat (2), diperbolehkan melebihi ketinggian bangunan maksimum yang ditentukan setelah mendapatkan pertimbangan dan/atau rekomendasi dari FPR.
- (5) Ketentuan tata bangunan sebagaimana dimaksud pada ayat (1), tercantum dalam Lampiran VII yang merupakan bagian tidak terpisahkan dari Peraturan Bupati ini.

Paragraf 4

Ketentuan Prasarana Dan Sarana Minimum

Pasal 42

- (1) Ketentuan prasarana dan sarana minimum sebagaimana dimaksud dalam Pasal 38 huruf d, berupa penyediaan prasarana dan sarana yang dipersyaratkan sesuai dengan Zona dan Sub-Zona.
- (2) Ketentuan prasarana dan sarana minimum sebagaimana dimaksud pada ayat (1), diterapkan pada:
- a. Zona Badan Air dengan kode BA;
 - b. Zona Perlindungan Setempat dengan kode PS;
 - c. Zona Ruang Terbuka Hijau dengan kode RTH, meliputi:
 - 1) Sub-Zona Rimba Kota dengan kode RTH-1;
 - 2) Sub-Zona Taman Kota dengan kode RTH-2;
 - 3) Sub-Zona Taman Kecamatan dengan kode RTH-3;
 - 4) Sub-Zona Taman Kelurahan dengan kode RTH-4;
 - 5) Sub-Zona Taman RW dengan kode RTH-5;
 - 6) Sub-Zona Taman RT dengan kode RTH-6;
 - 7) Sub-Zona Pemakaman dengan kode RTH-7; dan
 - 8) Sub-Zona Jalur Hijau dengan kode RTH-8.
 - d. Zona Ekosistem Mangrove dengan kode EM;
 - e. Zona Badan Jalan dengan kode BJ;

- f. Zona Pertanian dengan kode P, meliputi:
 - 1) Sub-Zona Tanaman Pangan dengan kode P-1;
 - 2) Sub-Zona Hortikultura dengan kode P-2; dan
 - 3) Sub-Zona Perkebunan dengan kode P-3.
 - g. Zona Perikanan dengan kode IK, berupa Sub-Zona Perikanan Budi Daya dengan kode IK-2;
 - h. Zona Pariwisata dengan kode W;
 - i. Zona Perumahan dengan kode R, meliputi:
 - 1) Sub-Zona Perumahan Kepadatan Tinggi dengan kode R-2;
 - 2) Sub-Zona Perumahan Kepadatan Sedang dengan kode R-3; dan
 - 3) Sub-Zona Perumahan Kepadatan Rendah dengan kode R-4.
 - j. Zona Sarana Pelayanan Umum dengan kode SPU, meliputi:
 - 1) Sub-Zona SPU Skala Kota dengan kode SPU-1;
 - 2) Sub-Zona SPU Skala Kecamatan dengan kode SPU-2; dan
 - 3) Sub-Zona SPU Skala Kelurahan dengan kode SPU-3.
 - k. Zona campuran dengan kode C, berupa Sub-Zona Campuran Intensitas Menengah/Sedang dengan kode C-2;
 - l. Zona Perdagangan dan Jasa dengan kode K, meliputi:
 - 1) Sub-Zona Perdagangan dan Jasa Skala Kota dengan kode K-1;
 - 2) Sub-Zona Perdagangan dan Jasa Skala WP dengan kode K-2; dan
 - 3) Sub-Zona Perdagangan dan Jasa Skala SWP dengan kode K-3.
 - m. Zona Perkantoran dengan kode KT;
 - n. Zona Pengelolaan Persampahan dengan kode PP; dan
 - o. Zona Transportasi dengan kode TR; dan
 - p. Zona Pertahanan dan Keamanan dengan kode HK.
- (3) Ketentuan prasarana dan sarana minimum sebagaimana dimaksud pada ayat (1), tercantum dalam Lampiran VIII yang merupakan bagian tidak terpisahkan dari Peraturan Bupati ini.

Paragraf 5

Ketentuan Khusus

Pasal 43

Ketentuan Khusus sebagaimana dimaksud dalam Pasal 38 huruf e, meliputi:

- a. Ketentuan Khusus KKOP;
- b. Ketentuan Khusus LP2B;
- c. Ketentuan Khusus Kawasan Rawan Bencana;
- d. Ketentuan Khusus tempat evakuasi bencana;
- e. Ketentuan Khusus Kawasan Resapan Air; dan
- f. Ketentuan Khusus kawasan sempadan.

Pasal 44

- (1) Ketentuan Khusus KKOP sebagaimana dimaksud dalam Pasal 43 huruf a, meliputi:
 - a. kawasan ancangan pendaratan dan lepas landas;
 - b. kawasan kemungkinan bahaya kecelakaan;
 - c. kawasan di bawah permukaan transisi;
 - d. kawasan di bawah permukaan horizontal-dalam;
 - e. kawasan di bawah permukaan kerucut; dan
 - f. kawasan di bawah permukaan horizontal-luar.
- (2) kawasan ancangan pendaratan dan lepas landas sebagaimana dimaksud pada ayat (1) huruf a, bertampalan dengan rencana Pola Ruang terdiri dari:
 - a. Zona Badan Air dengan kode BA berada pada:
 - 1) SWP I.B pada Blok I.B.3; dan
 - 2) SWP I.C pada Blok I.C.3 dan Blok I.C.4.
 - b. Zona Perlindungan Setempat dengan kode PS berada pada:
 - 1) SWP I.B pada Blok I.B.3; dan
 - 2) SWP I.C pada Blok I.C.3 dan Blok I.C.4.
 - c. Sub-Zona Taman RW dengan kode RTH-5 berada pada SWP I.C pada Blok I.C.3;
 - d. Zona Ekosistem Mangrove dengan kode EM berada pada SWP I.C pada Blok I.C.3 dan Blok I.C.4;
 - e. Sub-Zona Tanaman Pangan dengan kode P-1 berada pada SWP I.C pada Blok I.C.3;
 - f. Sub-Zona Hortikultura dengan kode P-2 berada pada SWP I.C pada Blok I.C.4;
 - g. Sub-Zona Perkebunan dengan kode P-3 berada pada:
 - 1) SWP I.B pada Blok I.B.3; dan
 - 2) SWP I.C pada Blok I.C.3 dan Blok I.C.4.
 - h. Sub-Zona Perdagangan dan Jasa Skala WP dengan kode K-2 berada pada:
 - 1) SWP I.B pada Blok I.B.3; dan
 - 2) SWP I.C pada Blok I.C.3 dan Blok I.C.4.
 - i. Sub-Zona Perdagangan dan Jasa Skala SWP dengan kode K-3 berada pada SWP I.C pada Blok I.C.3.
- (3) Kawasan kemungkinan bahaya kecelakaan sebagaimana dimaksud pada ayat (1) huruf b, bertampalan dengan rencana Pola Ruang terdiri dari:
 - a. Zona Badan Air dengan kode BA berada pada:
 - 1) SWP I.B pada Blok I.B.3; dan
 - 2) SWP I.C pada Blok I.C.3.
 - b. Zona Perlindungan Setempat dengan kode PS berada pada:
 - 1) SWP I.B pada Blok I.B.3; dan
 - 2) SWP I.C pada Blok I.C.3.

- c. Sub-Zona Taman Kecamatan dengan kode RTH-3 berada pada SWP I.B pada Blok I.B.3;
 - d. Sub-Zona Jalur Hijau dengan kode RTH-8 berada pada SWP I.B pada Blok I.B.3;
 - e. Zona Ekosistem Mangrove dengan kode EM berada pada SWP I.B pada Blok I.B.3;
 - f. Sub-Zona Tanaman Pangan dengan kode P-1 berada pada SWP I.B pada Blok I.B.3;
 - g. Sub-Zona Perkebunan dengan kode P-3 berada pada SWP I.B pada Blok I.B.3;
 - h. Sub-Zona Perumahan Kepadatan Tinggi dengan kode R-2 berada pada SWP I.B pada Blok I.B.3;
 - i. Sub-Zona Perumahan Kepadatan Sedang dengan kode R-3 berada pada SWP I.B pada Blok I.B.3;
 - j. Sub-Zona Perumahan Kepadatan Rendah dengan kode R-4 berada pada SWP I.B pada Blok I.B.3;
 - k. Sub-Zona SPU Skala Kecamatan dengan kode SPU-2 berada pada SWP I.B pada Blok I.B.3;
 - l. Sub-Zona SPU Skala Kelurahan dengan kode SPU-3 berada pada SWP I.B pada Blok I.B.3;
 - m. Sub-Zona Perdagangan dan Jasa Skala WP dengan kode K-2 berada pada SWP I.B pada Blok I.B.3;
 - n. Sub-Zona Perdagangan dan Jasa Skala SWP dengan kode K-3 berada pada SWP I.B pada Blok I.B.3; dan
 - o. Zona Transportasi dengan kode TR berada pada SWP I.B pada Blok I.B.3.
- (4) kawasan di bawah permukaan transisi sebagaimana dimaksud pada ayat (1) huruf c, bertampalan dengan rencana Pola Ruang terdiri dari:
- a. Zona Badan Air dengan kode BA berada pada SWP I.B pada Blok I.B.3;
 - b. Zona Perlindungan Setempat dengan kode PS berada pada SWP I.B pada Blok I.B.3;
 - c. Sub-Zona Taman Kecamatan dengan kode RTH-3 berada pada SWP I.B pada Blok I.B.3;
 - d. Sub-Zona Perkebunan dengan kode P-3 berada pada SWP I.B pada Blok I.B.3;
 - e. Sub-Zona Perumahan Kepadatan Tinggi dengan kode R-2 berada pada SWP I.B pada Blok I.B.3;
 - f. Sub-Zona Perumahan Kepadatan Sedang dengan kode R-3 berada pada SWP I.B pada Blok I.B.3;
 - g. Sub-Zona Perumahan Kepadatan Rendah dengan kode R-4 berada pada SWP I.B pada Blok I.B.3;

- h. Sub-Zona SPU Skala Kecamatan dengan kode SPU-2 berada pada SWP I.B pada Blok I.B.3; dan
 - i. Sub-Zona Perdagangan dan Jasa Skala SWP dengan kode K-3 berada pada SWP I.B pada Blok I.B.3.
- (5) kawasan di bawah permukaan horizontal-dalam sebagaimana dimaksud pada ayat (1) huruf d, bertampalan dengan rencana Pola Ruang terdiri dari:
- a. Zona Badan Air dengan kode BA berada pada:
 - 1) SWP I.A pada Blok I.A.3;
 - 2) SWP I.B pada Blok I.B.1, Blok I.B.2 dan Blok I.B.3;
 - 3) SWP I.C pada Blok I.C.1 dan Blok I.C.3.
 - b. Zona Perlindungan Setempat dengan kode PS berada pada:
 - 1) SWP I.A pada Blok I.A.3;
 - 2) SWP I.B pada Blok I.B.1, Blok I.B.2 dan Blok I.B.3; dan
 - 3) SWP I.C pada Blok I.C.1 dan Blok I.C.3.
 - c. Sub-Zona Rimba Kota dengan kode RTH-1 berada pada SWP I.B pada Blok I.B.1;
 - d. Sub-Zona Taman Kota dengan kode RTH-2 berada pada SWP I.B pada Blok I.B.1;
 - e. Sub-Zona Taman RT dengan kode RTH-6 berada pada SWP I.B pada Blok I.B.1;
 - f. Sub-Zona Tanaman Pangan dengan kode P-1 berada pada:
 - 1) SWP I.A pada Blok I.A.3;
 - 2) SWP I.B pada Blok I.B.2 dan Blok I.B.3; dan
 - 3) SWP I.C pada Blok I.C.1 dan Blok I.C.3.
 - g. Sub-Zona Hortikultura dengan kode P-2 berada pada SWP I.A pada Blok I.A.3;
 - h. Sub-Zona Perkebunan dengan kode P-3 berada pada:
 - 1) SWP I.B pada Blok I.B.1, Blok I.B.2 dan Blok I.B.3; dan
 - 2) SWP I.C pada Blok I.C.3.
 - i. Sub-Zona Perumahan Kepadatan Tinggi dengan kode R-2 berada pada:
 - 1) SWP I.A pada Blok I.A.3; dan
 - 2) SWP I.B pada Blok I.B.1, Blok I.B.2 dan Blok I.B.3.
 - j. Sub-Zona Perumahan Kepadatan Sedang dengan kode R-3 berada pada:
 - 1) SWP I.B pada Blok I.B.1, Blok I.B.2 dan Blok I.B.3; dan
 - 2) SWP I.C pada Blok I.C.1 dan Blok I.C.3.
 - k. Sub-Zona Perumahan Kepadatan Rendah dengan kode R-4 berada pada:
 - 1) SWP I.A pada Blok I.A.3; dan
 - 2) SWP I.B pada Blok I.B.2 dan Blok I.B.3.
 - l. Sub-Zona SPU Skala Kota dengan kode SPU-1 berada pada SWP I.B pada Blok I.B.1 dan Blok I.B.2;

- m. Sub-Zona SPU Skala Kecamatan dengan kode SPU-2 berada pada:
 - 1) SWP I.A pada Blok I.A.3;
 - 2) SWP I.B pada Blok I.B.1, Blok I.B.2 dan Blok I.B.3; dan
 - 3) SWP I.C pada Blok I.C.3.
 - n. Sub-Zona SPU Skala Kelurahan dengan kode SPU-3 berada pada:
 - 1) SWP I.A pada Blok I.A.3; dan
 - 2) SWP I.B pada Blok I.B.1 dan Blok I.B.2.
 - o. Sub-Zona Perdagangan dan Jasa Skala Kota dengan kode K-1 berada pada:
 - 1) SWP I.A pada Blok I.A.3; dan
 - 2) SWP I.B pada Blok I.B.1.
 - p. Sub-Zona Perdagangan dan Jasa Skala WP dengan kode K-2 berada pada SWP I.B pada Blok I.B.1, Blok I.B.2 dan Blok I.B.3;
 - q. Sub-Zona Perdagangan dan Jasa Skala SWP dengan kode K-3 berada pada:
 - 1) SWP I.B pada Blok I.B.1, Blok I.B.2 dan Blok I.B.3 dan
 - 2) SWP I.C pada Blok I.C.3.
 - r. Zona Perkantoran dengan kode KT berada pada SWP I.B pada Blok I.B.1; dan
 - s. Zona Pengelolaan Persampahan dengan kode PP berada pada SWP I.B pada Blok I.B.3.
- (6) kawasan di bawah permukaan kerucut sebagaimana dimaksud pada ayat (1) huruf e, bertampalan dengan rencana Pola Ruang terdiri dari:
- a. Zona Badan Air dengan kode BA berada pada:
 - 1) SWP I.A pada Blok I.A.1, Blok I.A.2 dan Blok I.A.3; dan
 - 2) SWP I.C pada Blok I.C.1, Blok I.C.3 dan Blok I.C.4.
 - b. Zona Perlindungan Setempat dengan kode PS berada pada:
 - 1) SWP I.A pada Blok I.A.1, Blok I.A.2 dan Blok I.A.3; dan
 - 2) SWP I.C pada Blok I.C.1, Blok I.C.3 dan Blok I.C.4.
 - c. Sub-Zona Taman Kecamatan dengan kode RTH-3 berada pada SWP I.A pada Blok I.A.2;
 - d. Sub-Zona Taman Kelurahan dengan kode RTH-4 berada pada SWP I.C pada Blok I.C.3;
 - e. Sub-Zona Taman RT dengan kode RTH-6 berada pada SWP I.A pada Blok I.A.2 dan Blok I.A.3;
 - f. Sub-Zona Pemakaman dengan kode RTH-7 berada pada:
 - 1) SWP I.A pada Blok I.A.2; dan
 - 2) SWP I.B pada Blok I.B.1.
 - g. Sub-Zona Jalur Hijau dengan kode RTH-8 berada pada SWP I.C pada Blok I.C.3;
 - h. Zona Ekosistem Mangrove dengan kode EM berada pada SWP I.C pada Blok I.C.3 dan Blok I.C.4;

- i. Sub-Zona Tanaman Pangan dengan kode P-1 berada pada:
 - 1) SWP I.A pada Blok I.A.2, Blok I.A.3 dan Blok I.A.4; dan
 - 2) SWP I.C pada Blok I.C.1, Blok I.C.2, Blok I.C.3 dan Blok I.C.4.
- j. Sub-Zona Perkebunan dengan kode P-3 berada pada:
 - 1) SWP I.B pada Blok I.B.1; dan
 - 2) SWP I.C pada Blok I.C.2 dan Blok I.C.3.
- k. Zona Pariwisata dengan kode W berada pada SWP I.C pada Blok I.C.3;
- l. Sub-Zona Perumahan Kepadatan Tinggi dengan kode R-2 berada pada:
 - 1) SWP I.A pada Blok I.A.1, Blok I.A.2, Blok I.A.3 dan Blok I.A.4; dan
 - 2) SWP I.B pada Blok I.B.1.
- m. Sub-Zona Perumahan Kepadatan Sedang dengan kode R-3 berada pada:
 - 1) SWP I.A pada Blok I.A.2 dan Blok I.A.4;
 - 2) SWP I.B pada Blok I.B.1; dan
 - 3) SWP I.C pada Blok I.C.1, Blok I.C.2, Blok I.C.3 dan Blok I.C.4.
- n. Sub-Zona Perumahan Kepadatan Rendah dengan kode R-4 berada pada SWP I.A pada Blok I.A.3;
- o. Sub-Zona SPU Skala Kota dengan kode SPU-1 berada pada:
 - 1) SWP I.A pada Blok I.A.2 dan Blok I.A.3; dan
 - 2) SWP I.B pada Blok I.B.1.
- p. Sub-Zona SPU Skala Kecamatan dengan kode SPU-2 berada pada:
 - 1) SWP I.A pada Blok I.A.2 dan Blok I.A.3;
 - 2) SWP I.B pada Blok I.B.1; dan
 - 3) SWP I.C pada Blok I.C.2.
- q. Sub-Zona SPU Skala Kelurahan dengan kode SPU-3 berada pada SWP I.A pada Blok I.A.2 dan Blok I.A.4;
- r. Sub-Zona Campuran Intensitas Menengah/Sedang dengan kode C-2 berada pada SWP I.A pada Blok I.A.5;
- s. Sub-Zona Perdagangan dan Jasa Skala Kota dengan kode K-1 berada pada:
 - 1) SWP I.A pada Blok I.A.1, Blok I.A.2, Blok I.A.3 dan Blok I.A.4;
 - 2) SWP I.B pada Blok I.B.1; dan
 - 3) SWP I.C pada Blok I.C.1.
- t. Sub-Zona Perdagangan dan Jasa Skala WP dengan kode K-2 berada pada SWP I.C pada Blok I.C.3 dan Blok I.C.4;
- u. Sub-Zona Perdagangan dan Jasa Skala SWP dengan kode K-3 berada pada:
 - 1) SWP I.A pada Blok I.A.2, Blok I.A.4 dan Blok I.A.5;
 - 2) SWP I.B pada Blok I.B.1; dan
 - 3) SWP I.C pada Blok I.C.1, Blok I.C.2 dan Blok I.C.3.
- v. Zona Perkantoran dengan kode KT berada pada:
 - 1) SWP I.A pada Blok I.A.2 dan Blok I.A.3; dan
 - 2) SWP I.B pada Blok I.B.1.

- w. Zona Pertahanan dan Keamanan dengan kode HK berada pada SWP I.A pada Blok I.A.2.
- (7) kawasan di bawah permukaan horizontal-luar sebagaimana dimaksud pada ayat (1) huruf f, bertampalan dengan rencana Pola Ruang terdiri dari:
- a. Zona Badan Air dengan kode BA berada pada:
 - 1) SWP I.A pada Blok I.A.1 dan Blok I.A.2; dan
 - 2) SWP I.C pada Blok I.C.4.
 - b. Zona Perlindungan Setempat dengan kode PS berada pada:
 - 1) SWP I.A pada Blok I.A.1 dan Blok I.A.2; dan
 - 2) SWP I.C pada Blok I.C.4.
 - c. Sub-Zona Taman Kecamatan dengan kode RTH-3 berada pada:
 - 1) SWP I.A pada Blok I.A.1; dan
 - 2) SWP I.C pada Blok I.C.4.
 - d. Sub-Zona Taman RT dengan kode RTH-6 berada pada:
 - 1) SWP I.A pada Blok I.A.2; dan
 - 2) SWP I.C pada Blok I.C.4.
 - e. Sub-Zona Jalur Hijau dengan kode RTH-8 berada pada:
 - 1) SWP I.A pada Blok I.A.1 dan Blok I.A.2; dan
 - 2) SWP I.C pada Blok I.C.4.
 - f. Zona Ekosistem Mangrove dengan kode EM berada pada SWP I.C pada Blok I.C.4;
 - g. Sub-Zona Tanaman Pangan dengan kode P-1 berada pada:
 - 1) SWP I.A pada Blok I.A.1 dan Blok I.A.2; dan
 - 2) SWP I.C pada Blok I.C.4.
 - h. Sub-Zona Hortikultura dengan kode P-2 berada pada SWP I.C pada Blok I.C.4;
 - i. Sub-Zona Perkebunan dengan kode P-3 berada pada:
 - 1) SWP I.A pada Blok I.A.1 dan Blok I.A.2;
 - 2) SWP I.B pada Blok I.B.1; dan
 - 3) SWP I.C pada Blok I.C.4.
 - j. Sub-Zona Perikanan Budi Daya dengan kode IK-2 berada pada SWP I.C pada Blok I.C.4;
 - k. Sub-Zona Perumahan Kepadatan Tinggi dengan kode R-2 berada pada:
 - 1) SWP I.A pada Blok I.A.1, Blok I.A.2 dan Blok I.A.4; dan
 - 2) SWP I.B pada Blok I.B.1.
 - l. Sub-Zona Perumahan Kepadatan Sedang dengan kode R-3 berada pada:
 - 1) SWP I.A pada Blok I.A.1, Blok I.A.2 dan Blok I.A.4;
 - 2) SWP I.B pada Blok I.B.1; dan
 - 3) SWP I.C pada Blok I.C.4.
 - m. Sub-Zona Perumahan Kepadatan Rendah dengan kode R-4 berada pada SWP I.A pada Blok I.A.1 dan Blok I.A.2;
 - n. Sub-Zona SPU Skala Kota dengan kode SPU-1 berada pada SWP I.A pada Blok I.A.1;

- o. Sub-Zona SPU Skala Kecamatan dengan kode SPU-2 berada pada:
 - 1) SWP I.A pada Blok I.A.1, Blok I.A.2 dan Blok I.A.4;
 - 2) SWP I.B pada Blok I.B.1; dan
 - 3) SWP I.C pada Blok I.C.4.
 - p. Sub-Zona SPU Skala Kelurahan dengan kode SPU-3 berada pada:
 - 1) SWP I.A pada Blok I.A.4 dan Blok I.A.5; dan
 - 2) SWP I.B pada Blok I.B.1.
 - q. Sub-Zona Campuran Intensitas Menengah/Sedang dengan kode C-2 berada pada SWP I.A pada Blok I.A.4 dan Blok I.A.5;
 - r. Sub-Zona Perdagangan dan Jasa Skala Kota dengan kode K-1 berada pada SWP I.A pada Blok I.A.1 dan Blok I.A.4;
 - s. Sub-Zona Perdagangan dan Jasa Skala WP dengan kode K-2 berada pada:
 - 1) SWP I.A pada Blok I.A.1 dan Blok I.A.4; dan
 - 2) SWP I.C pada Blok I.C.4.
 - t. Sub-Zona Perdagangan dan Jasa Skala SWP dengan kode K-3 berada pada:
 - 1) SWP I.A pada Blok I.A.1, Blok I.A.2, Blok I.A.4 dan Blok I.A.5;
 - 2) SWP I.B pada Blok I.B.1; dan
 - 3) SWP I.C pada Blok I.C.4.
 - u. Zona Perkantoran dengan kode KT berada pada:
 - 1) SWP I.A pada Blok I.A.1 dan Blok I.A.4; dan
 - 2) SWP I.C pada Blok I.C.4.
- (8) Ketentuan Khusus KKOP sebagaimana dimaksud pada ayat (1) disusun dengan ketentuan:
- a. kegiatan dan/atau bangunan yang berada pada KKOP tidak menimbulkan gangguan terhadap isyarat-isyarat navigasi penerbangan atau komunikasi radio antar Bandar Udara dan pesawat udara;
 - b. bangunan yang berada pada KKOP tidak menyulitkan penerbang membedakan lampu-lampu rambu udara dengan lampu-lampu lain;
 - c. bangunan yang berada pada KKOP tidak menyebabkan kesilauan pada mata penerbang yang mempergunakan Bandar Udara;
 - d. bangunan yang berada pada KKOP tidak melemahkan jarak pandang sekitar bandar udara;
 - e. tinggi maksimum bangunan dalam setiap KKOP sesuai dengan ketentuan yang berlaku; dan
 - f. ketentuan lain sesuai dengan aturan KKOP yang telah ditetapkan pada masing - masing wilayah KKOP.
- (9) Ketentuan Khusus KKOP sebagaimana dimaksud pada ayat (1), digambarkan dalam peta dengan tingkat ketelitian geometri dan ketelitian detail informasi skala 1:5.000 sebagaimana tercantum dalam Lampiran IX.1 yang merupakan bagian tidak terpisahkan dari Peraturan Bupati ini.

Pasal 45

- (1) Ketentuan Khusus LP2B sebagaimana dimaksud dalam Pasal 43 huruf b dengan luas 473,80 (empat ratus tujuh puluh tiga koma delapan nol) hektare, bertampalan dengan rencana Pola Ruang berupa Sub-Zona Tanaman Pangan dengan kode P-1 berada pada:
 - a. SWP I.A pada Blok I.A.1, Blok I.A.2 dan Blok I.A.3;
 - b. SWP I.B pada Blok I.B.2 dan Blok I.B.3; dan
 - c. SWP I.C pada Blok I.C.1, Blok I.C.2, Blok I.C.3 dan Blok I.C.4.
- (2) Ketentuan Khusus LP2B sebagaimana dimaksud pada ayat (1) disusun dengan ketentuan:
 - a. lahan yang telah ditentukan sebagai LP2B harus dipertahankan dan dilarang dialihfungsikan;
 - b. dalam hal untuk kepentingan umum, LP2B dapat dialihfungsikan dan dilaksanakan sesuai dengan ketentuan peraturan perundang-undangan;
 - c. pengalihfungsian lahan yang sudah ditetapkan sebagai LP2B untuk kepentingan umum, hanya dapat dilakukan dengan syarat:
 - 1) dilakukan kajian kelayakan strategis;
 - 2) disusun rencana alih fungsi lahan;
 - 3) dibebaskan kepemilikan haknya dari pemilik; dan
 - 4) disediakan lahan pengganti terhadap Lahan Pertanian Pangan Berkelanjutan yang dialihfungsikan.
 - d. dalam hal terjadi bencana sehingga pengalihan fungsi lahan untuk infrastruktur tidak dapat ditunda, maka persyaratan terkait dengan dilakukan kajian kelayakan strategis dan disusun rencana alih fungsi lahan tidak diberlakukan;
 - e. penyediaan lahan pengganti terhadap LP2B yang dialihfungsikan untuk infrastruktur akibat bencana dilakukan paling lama 24 (dua puluh empat) bulan setelah alih fungsi dilakukan;
 - f. pembebasan kepemilikan hak atas tanah yang dialihfungsikan dilakukan dengan pemberian ganti rugi sesuai dengan ketentuan peraturan perundang-undangan; dan
 - g. apabila terdapat penyesuaian LP2B yang sudah ditetapkan menjadi peraturan perundang-undangan, maka penyelenggaraan penataan ruang Daerah menyesuaikan dengan perubahan tersebut sesuai dengan ketentuan peraturan perundang-undangan yang berlaku.
- (3) Ketentuan Khusus LP2B sebagaimana dimaksud pada ayat (1), digambarkan dalam peta dengan tingkat ketelitian geometri dan ketelitian detail informasi skala 1:5.000 sebagaimana tercantum dalam Lampiran IX.2 yang merupakan bagian tidak terpisahkan dari Peraturan Bupati ini.

Pasal 46

- (1) Ketentuan Khusus Kawasan Rawan Bencana sebagaimana dimaksud dalam Pasal 43 huruf c, meliputi:
 - a. rawan bencana gempa bumi tingkat tinggi;
 - b. rawan bencana banjir tingkat tinggi; dan
 - c. rawan bencana tsunami tingkat tinggi.
- (2) Rawan bencana gempa bumi tingkat tinggi sebagaimana dimaksud pada ayat (1) huruf a bertampalan dengan rencana Pola Ruang terdiri dari:
 - a. Sub-Zona Tanaman Pangan dengan kode P-1 berada pada:
 - 1) SWP I.A pada Blok I.A.1, Blok I.A.2, Blok I.A.3 dan Blok I.A.4;
 - 2) SWP I.B pada Blok I.B.2 dan Blok I.B.3; dan
 - 3) SWP I.C pada Blok I.C.1, Blok I.C.2, Blok I.C.3 dan Blok I.C.4.
 - b. Sub-Zona Hortikultura dengan kode P-2 berada pada:
 - 1) SWP I.A pada Blok I.A.3 dan
 - 2) SWP I.C pada Blok I.C.4.
 - c. Sub-Zona Perkebunan dengan kode P-3 berada pada:
 - 1) SWP I.A pada Blok I.A.1 dan Blok I.A.2;
 - 2) SWP I.B pada Blok I.B.1, Blok I.B.2 dan Blok I.B.3; dan
 - 3) SWP I.C pada Blok I.C.2, Blok I.C.3 dan Blok I.C.4.
 - d. Sub-Zona Perikanan Budi Daya dengan kode IK-2 berada pada SWP I.C pada Blok I.C.4;
 - e. Sub-Zona Pariwisata dengan kode W berada pada SWP I.C pada Blok I.C.3;
 - f. Sub-Zona Perumahan Kepadatan Tinggi dengan kode R-2 berada pada:
 - 1) SWP I.A pada Blok I.A.1, Blok I.A.2, Blok I.A.3 dan Blok I.A.4; dan
 - 2) SWP I.B pada Blok I.B.1, Blok I.B.2 dan Blok I.B.3.
 - g. Sub-Zona Perumahan Kepadatan Sedang dengan kode R-3 berada pada:
 - 1) SWP I.A pada Blok I.A.1, Blok I.A.2 dan Blok I.A.4;
 - 2) SWP I.B pada Blok I.B.1, Blok I.B.2 dan Blok I.B.3; dan
 - 3) SWP I.C pada Blok I.C.1, Blok I.C.2, Blok I.C.3 dan Blok I.C.4.
 - h. Sub-Zona Perumahan Kepadatan Rendah dengan kode R-4 berada pada:
 - 1) SWP I.A pada Blok I.A.1, Blok I.A.2 dan Blok I.A.3; dan
 - 2) SWP I.B pada Blok I.B.2 dan Blok I.B.3.
 - i. Sub-Zona SPU Skala Kota dengan kode SPU-1 berada pada:
 - 1) SWP I.A pada Blok I.A.1, Blok I.A.2 dan Blok I.A.3; dan
 - 2) SWP I.B pada Blok I.B.1.
 - j. Sub-Zona SPU Skala Kecamatan dengan kode SPU-2 berada pada:
 - 1) SWP I.A pada Blok I.A.1, Blok I.A.2, Blok I.A.3 dan Blok I.A.4;
 - 2) SWP I.B pada Blok I.B.1, Blok I.B.2 dan Blok I.B.3; dan
 - 3) SWP I.C pada Blok I.C.3 dan Blok I.C.4.

- k. Sub-Zona SPU Skala Kelurahan dengan kode SPU-3 berada pada:
 - 1) SWP I.A pada Blok I.A.2, Blok I.A.3, Blok I.A.4 dan Blok I.A.5; dan
 - 2) SWP I.B pada Blok I.B.1 dan Blok I.B.2.
 - l. Sub-Zona Campuran Intensitas Menengah/Sedang dengan kode C-2 berada pada SWP I.A pada Blok I.A.4 dan Blok I.A.5;
 - m. Sub-Zona Perdagangan dan Jasa Skala Kota dengan kode K-1 berada pada:
 - 1) SWP I.A pada Blok I.A.1, Blok I.A.2, Blok I.A.3 dan Blok I.A.4;
 - 2) SWP I.B pada Blok I.B.1; dan
 - 3) SWP I.C pada Blok I.C.1.
 - n. Sub-Zona Perdagangan dan Jasa Skala WP dengan kode K-2 berada pada:
 - 1) SWP I.A pada Blok I.A.1 dan Blok I.A.4;
 - 2) SWP I.B pada Blok I.B.1, Blok I.B.2 dan Blok I.B.3; dan
 - 3) SWP I.C pada Blok I.C.3 dan Blok I.C.4.
 - o. Sub-Zona Perdagangan dan Jasa Skala SWP dengan kode K-3 berada pada:
 - 1) SWP I.A pada Blok I.A.1, Blok I.A.2, Blok I.A.4 dan Blok I.A.5;
 - 2) SWP I.B pada Blok I.B.1, Blok I.B.2 dan Blok I.B.3; dan
 - 3) SWP I.C pada Blok I.C.1, Blok I.C.2, Blok I.C.3 dan Blok I.C.4.
 - p. Zona Perkantoran dengan kode KT berada pada:
 - 1) SWP I.A pada Blok I.A.1, Blok I.A.2 dan Blok I.A.4; dan
 - 2) SWP I.B pada Blok I.B.1.
 - q. Zona Pengelolaan Persampahan dengan kode PP berada pada SWP I.B pada Blok I.B.3;
 - r. Zona Transportasi dengan kode TR berada pada SWP I.B pada Blok I.B.3; dan
 - s. Zona Pertahanan dan Keamanan dengan kode HK berada pada SWP I.A pada Blok I.A.2.
- (3) Rawan bencana gempa bumi tingkat tinggi sebagaimana dimaksud pada ayat (2) disusun dengan ketentuan:
- a. pembangunan gedung dan non gedung harus memenuhi kaidah bangunan pada rawan bencana gerakan tanah berdasarkan SNI 1726-2012 tentang Tata Cara Perencanaan Ketahanan Gempa untuk Struktur Bangunan Gedung dan Non Gedung;
 - b. bangunan yang sudah ada dan tidak sesuai dengan SNI 1726-2012 tentang Tata Cara Perencanaan Ketahanan Gempa untuk Struktur Bangunan Gedung dan Non Gedung sebaiknya dilakukan penguatan;
 - c. diperbolehkan pengembangan kegiatan yang dapat mengurangi risiko terjadinya bencana gempa;
 - d. diperbolehkan pembangunan sarana dan prasarana untuk kepentingan pemantauan bencana dan kepentingan mitigasi bencana; dan

- e. penyediaan sistem jalur evakuasi, sistem peringatan dini, penanda titik kumpul, dan papan informasi Kawasan Rawan Bencana.
- (4) Rawan bencana banjir tingkat tinggi sebagaimana dimaksud pada ayat (1) huruf b bertampalan dengan rencana Pola Ruang terdiri dari:
- a. Sub-Zona Tanaman Pangan dengan kode P-1 berada pada:
 - 1) SWP I.B pada Blok I.B.2 dan Blok I.B.3; dan
 - 2) SWP I.C pada Blok I.C.1 dan Blok I.C.3.
 - b. Sub-Zona Perkebunan dengan kode P-3 berada pada:
 - 1) SWP I.A pada Blok I.A.1 dan Blok I.A.2;
 - 2) SWP I.B pada Blok I.B.2 dan Blok I.B.3; dan
 - 3) SWP I.C pada Blok I.C.3.
 - c. Sub-Zona Perumahan Kepadatan Tinggi dengan kode R-2 berada pada:
 - 1) SWP I.A pada Blok I.A.1 dan Blok I.A.2; dan
 - 2) SWP I.B pada Blok I.B.1 dan Blok I.B.3.
 - d. Sub-Zona Perumahan Kepadatan Sedang dengan kode R-3 berada pada:
 - 1) SWP I.A pada Blok I.A.2;
 - 2) SWP I.B pada Blok I.B.2; dan
 - 3) SWP I.C pada Blok I.C.1, Blok I.C.2, Blok I.C.3 dan Blok I.C.4.
 - e. Sub-Zona Perumahan Kepadatan Rendah dengan kode R-4 berada pada:
 - 1) SWP I.A pada Blok I.A.1, Blok I.A.2 dan Blok I.A.3; dan
 - 2) SWP I.B pada Blok I.B.2.
 - f. Sub-Zona SPU Skala Kota dengan kode SPU-1 berada pada SWP I.A pada Blok I.A.3;
 - g. Sub-Zona SPU Skala Kecamatan dengan kode SPU-2 berada pada SWP I.B pada Blok I.B.1;
 - h. Sub-Zona SPU Skala Kelurahan dengan kode SPU-3 berada pada SWP I.A pada Blok I.A.3;
 - i. Sub-Zona Campuran Intensitas Menengah/Sedang dengan kode C-2 berada pada SWP I.A pada Blok I.A.5;
 - j. Sub-Zona Perdagangan dan Jasa Skala Kota dengan kode K-1 berada pada:
 - 1) SWP I.A pada Blok I.A.1 dan Blok I.A.3; dan
 - 2) SWP I.C pada Blok I.C.1.
 - f. Sub-Zona Perdagangan dan Jasa Skala WP dengan kode K-2 berada pada:
 - 1) SWP I.A pada Blok I.A.1;
 - 2) SWP I.B pada Blok I.B.2 dan Blok I.B.3; dan
 - 3) SWP I.C pada Blok I.C.3.
 - g. Sub-Zona Perdagangan dan Jasa Skala SWP dengan kode K-3 berada pada:
 - 1) SWP I.A pada Blok I.A.2; dan

- 2) SWP I.B pada Blok I.B.1, Blok I.B.2 dan Blok I.B.3; dan
 - 3) SWP I.C pada Blok I.C.1.
- (5) Rawan bencana banjir tingkat tinggi sebagaimana dimaksud pada ayat (4) disusun dengan ketentuan:
- a. penetapan batas dataran banjir;
 - b. pengaturan vegetasi untuk mengendalikan kecepatan aliran air dan erosi tanah;
 - c. diperbolehkan pengembangan kegiatan yang tidak meningkatkan potensi bencana banjir;
 - d. diperbolehkan pembangunan sarana dan prasarana untuk kepentingan pemantauan bencana dan kepentingan mitigasi bencana yakni sistem peringatan dini, pembuatan sumur resapan, saluran pengendali banjir dan lainnya;
 - e. diperbolehkan pembangunan infrastruktur yang tidak terganggu oleh bencana banjir dan tidak meningkatkan risiko banjir;
 - f. tidak diperbolehkan kegiatan dan penggunaan lahan yang meningkatkan risiko bencana banjir; dan
 - g. penyediaan sistem jalur evakuasi, sistem peringatan penyediaan sistem jalur evakuasi, sistem peringatan Kawasan Rawan Bencana.
- (6) Rawan bencana tsunami tingkat tinggi sebagaimana dimaksud pada ayat (1) huruf c bertampalan dengan rencana Pola Ruang terdiri dari:
- a. Sub-Zona Perkebunan dengan kode P-3 berada pada:
 - 1) SWP I.B pada Blok I.B.3; dan
 - 2) SWP I.C pada Blok I.C.3 dan Blok I.C.4.
 - b. Sub-Zona Perikanan Budi Daya dengan kode IK-2 berada pada SWP I.C pada Blok I.C.4;
 - c. Zona Pariwisata dengan kode W berada pada SWP I.C pada Blok I.C.3;
 - d. Sub-Zona Perumahan Kepadatan Sedang dengan kode R-3 berada pada SWP I.B pada Blok I.B.3;
 - e. Sub-Zona Perdagangan dan Jasa Skala WP dengan kode K-2 berada pada SWP I.C pada Blok I.C.3 dan Blok I.C.4;
 - f. Sub-Zona Perdagangan dan Jasa Skala SWP dengan kode K-3 berada pada SWP I.C pada Blok I.C.3; dan
 - g. Zona Transportasi dengan kode TR berada pada SWP I.B pada Blok I.B.3.
- (7) Rawan bencana tsunami tingkat tinggi sebagaimana dimaksud pada ayat (6) disusun dengan ketentuan:
- a. pengembangan jalur hijau dengan penanaman pohon sesuai ketentuan untuk menahan landasan tsunami;
 - b. penyediaan jalur/rute evakuasi menuju ke tempat yang lebih tinggi minimal 10-meter diatas permukaan laut;

- c. pengembangan bangunan sebagai tempat evakuasi pada ketinggian minimal 10 (sepuluh) meter dengan konstruksi yang kuat, kokoh, bagian bawah kosong dan dapat menampung banyak orang;
 - d. prasarana dan sarana minimal yang diperlukan meliputi sistem peringatan dini dan fasilitas penyelamatan melalui pembangunan bukit penyelamatan dan jalur penyelamatan pada daerah pemukiman dan kawasan budidaya lainnya;
 - e. mengkonservasi dan memproteksi kawasan hutan lindung, ekosistem mangrove/bakau sebagai fungsi lindung dan pertahanan terhadap bencana tsunami;
 - f. pada kawasan budidaya pembatasan pendirian bangunan kecuali untuk kepentingan pemantauan ancaman bencana dan kepentingan umum; dan
 - g. penyediaan sistem jalur evakuasi, sistem peringatan dini, penanda titik kumpul, dan papan informasi Kawasan Rawan Bencana.
- (8) Ketentuan Khusus Kawasan Rawan Bencana sebagaimana dimaksud pada ayat (1), digambarkan dalam peta dengan tingkat ketelitian geometri dan ketelitian detail informasi skala 1:5.000 sebagaimana tercantum dalam Lampiran IX.3 yang merupakan bagian tidak terpisahkan dari Peraturan Bupati ini.

Pasal 47

- (1) Ketentuan Khusus tempat evakuasi bencana sebagaimana dimaksud dalam Pasal 43 huruf d, meliputi:
 - a. TES; dan
 - b. TEA.
- (2) TES sebagaimana dimaksud pada ayat (1) huruf a bertampalan dengan rencana Pola Ruang berupa Zona Perkantoran dengan kode KT berada pada SWP I.A pada Blok I.A.3.
- (3) TEA sebagaimana dimaksud pada ayat (1) huruf b bertampalan dengan rencana Pola Ruang, meliputi:
 - a. Sub-Zona Taman Kecamatan dengan kode RTH-3 berada pada SWP I.A pada Blok I.A.1; dan
 - b. Zona Perkantoran dengan kode KT berada pada SWP I.A pada Blok I.A.1.
- (4) Ketentuan Khusus tempat evakuasi bencana sebagaimana dimaksud pada ayat (1) disusun dengan ketentuan:
 - a. menyediakan akses jalan sebagai jalur evakuasi bencana dari permukiman ke tempat penampungan untuk memudahkan evakuasi;
 - b. jalur evakuasi bencana dilengkapi dengan penanda atau rambu-rambu yang mengarahkan pada lokasi tempat evakuasi bencana;

- c. bangunan yang berfungsi sebagai tempat evakuasi bencana harus memenuhi standar ketahanan bencana; dan
 - d. dapat dilakukan pengembangan dengan syarat tidak mengganggu fungsi sebagai tempat evakuasi.
- (5) Ketentuan Khusus tempat evakuasi bencana sebagaimana dimaksud pada ayat (1), digambarkan dalam peta dengan tingkat ketelitian geometri dan ketelitian detail informasi skala 1:5.000 sebagaimana tercantum dalam Lampiran IX.4 yang merupakan bagian tidak terpisahkan dari Peraturan Bupati ini.

Pasal 48

- (1) Ketentuan Khusus Kawasan Resapan Air sebagaimana dimaksud dalam Pasal 43 huruf e bertampalan dengan rencana Pola Ruang terdiri dari:
- a. Sub-Zona Tanaman Pangan dengan kode P-1 berada pada:
 - 1) SWP I.A pada Blok I.A.1, Blok I.A.2, Blok I.A.3 dan Blok I.A.4;
 - 2) SWP I.B pada Blok I.B.2 dan Blok I.B.3; dan
 - 3) SWP I.C pada Blok I.C.1, Blok I.C.2, Blok I.C.3 dan Blok I.C.4.
 - b. Sub-Zona Hortikultura dengan kode P-2 berada pada:
 - 1) SWP I.B pada Blok I.B.3; dan
 - 2) SWP I.C pada Blok I.C.4.
 - c. Sub-Zona Perkebunan dengan kode P-3 berada pada:
 - 1) SWP I.A pada Blok I.A.1 dan Blok I.A.2;
 - 2) SWP I.B pada Blok I.B.1, Blok I.B.2 dan Blok I.B.3; dan
 - 3) SWP I.C pada Blok I.C.2, Blok I.C.3 dan Blok I.C.4.
 - d. Sub-Zona Perikanan Budi Daya dengan kode IK-2 berada pada SWP I.C pada Blok I.C.4;
 - e. Zona Pariwisata dengan kode W berada pada SWP I.C pada Blok I.C.3;
 - f. Zona Pariwisata dengan kode W berada pada SWP I.C pada Blok I.C.3;
 - g. Sub-Zona Perumahan Kepadatan Tinggi dengan kode R-2 berada pada:
 - 1) SWP I.A pada Blok I.A.1, Blok I.A.2, Blok I.A.3 dan Blok I.A.4;
 - 2) SWP I.B pada Blok I.B.1, Blok I.B.2 dan Blok I.B.3; dan
 - 3) SWP I.C pada Blok I.C.1.
 - h. Sub-Zona Perumahan Kepadatan Sedang dengan kode R-3 berada pada:
 - 1) SWP I.A pada Blok I.A.1, Blok I.A.2 dan Blok I.A.4;
 - 2) SWP I.B pada Blok I.B.1, Blok I.B.2 dan Blok I.B.3; dan
 - 3) SWP I.C pada Blok I.C.1, Blok I.C.2, Blok I.C.3 dan Blok I.C.4.
 - i. Sub-Zona Perumahan Kepadatan Rendah dengan kode R-4 berada pada:
 - 1) SWP I.A pada Blok I.A.1, Blok I.A.2 dan Blok I.A.3; dan
 - 2) SWP I.B pada Blok I.B.2 dan Blok I.B.3.
 - j. Sub-Zona SPU Skala Kota dengan kode SPU-1 berada pada:
 - 1) SWP I.A pada Blok I.A.1, Blok I.A.2 dan Blok I.A.3; dan
 - 2) SWP I.B pada Blok I.B.1 dan Blok I.B.2.

- k. Sub-Zona SPU Skala Kecamatan dengan kode SPU-2 berada pada:
 - 1) SWP I.A pada Blok I.A.1, Blok I.A.2, Blok I.A.3 dan Blok I.A.4;
 - 2) SWP I.B pada Blok I.B.1, Blok I.B.2 dan Blok I.B.3; dan
 - 3) SWP I.C pada Blok I.C.2, Blok I.C.3 dan Blok I.C.4.
 - l. Sub-Zona SPU Skala Kelurahan dengan kode SPU-3 berada pada:
 - 1) SWP I.A pada Blok I.A.2, Blok I.A.3, Blok I.A.4 dan Blok I.A.5; dan
 - 2) SWP I.B pada Blok I.B.1, Blok I.B.2 dan Blok I.B.3.
 - m. Sub-Zona Campuran Intensitas Menengah/Sedang dengan kode C-2 berada pada SWP I.A pada Blok I.A.4 dan Blok I.A.5;
 - n. Sub-Zona Perdagangan dan Jasa Skala Kota dengan kode K-1 berada pada:
 - 1) SWP I.A pada Blok I.A.1, Blok I.A.2, Blok I.A.3 dan Blok I.A.4;
 - 2) SWP I.B pada Blok I.B.1; dan
 - 3) SWP I.C pada Blok I.C.1.
 - o. Sub-Zona Perdagangan dan Jasa Skala WP dengan kode K-2 berada pada:
 - 1) SWP I.A pada Blok I.A.1 dan Blok I.A.4;
 - 2) SWP I.B pada Blok I.B.1, Blok I.B.2 dan Blok I.B.3; dan
 - 3) SWP I.C pada Blok I.C.3 dan Blok I.C.4.
 - p. Sub-Zona Perdagangan dan Jasa Skala SWP dengan kode K-3 berada pada:
 - 1) SWP I.A pada Blok I.A.1, Blok I.A.2, Blok I.A.4 dan Blok I.A.5;
 - 2) SWP I.B pada Blok I.B.1, Blok I.B.2 dan Blok I.B.3; dan
 - 3) SWP I.C pada Blok I.C.1, Blok I.C.2, Blok I.C.3 dan Blok I.C.4.
 - q. Zona Perkantoran dengan kode KT berada pada:
 - 1) SWP I.A pada Blok I.A.1, Blok I.A.2, Blok I.A.3 dan Blok I.A.4;
 - 2) SWP I.B pada Blok I.B.1; dan
 - 3) SWP I.C pada Blok I.C.4.
 - r. Zona Pengelolaan Persampahan dengan kode PP berada pada SWP I.B pada Blok I.B.3;
 - s. Zona Transportasi dengan kode TR berada pada SWP I.B pada Blok I.B.3; dan
 - t. Zona Pertahanan dan Keamanan dengan kode HK berada pada SWP I.A pada Blok I.A.2.
- (2) Ketentuan Khusus Kawasan Resapan Air sebagaimana dimaksud pada ayat (1) disusun dengan ketentuan:
- a. pemanfaatan ruang wajib memperhatikan daya dukung air dan kemampuan tinggi dalam menahan limpasan air hujan;
 - b. pemeliharaan kelangsungan fungsi resapan dan imbuhan air tanah, dengan menjaga efektifitas sumur resapan air tanah dan sumur imbuhan air tanah; dan
 - c. kegiatan penghijauan pada lahan terbangun yang sudah ada.

- (3) Ketentuan Khusus Kawasan Resapan Air sebagaimana dimaksud pada ayat (1), digambarkan dalam peta dengan tingkat ketelitian geometri dan ketelitian detail informasi skala 1:5.000 sebagaimana tercantum dalam Lampiran IX.5, yang merupakan bagian tidak terpisahkan dari Peraturan Bupati ini.

Pasal 49

- (1) Ketentuan Khusus Kawasan Sempadan sebagaimana dimaksud dalam Pasal 43 huruf f, meliputi:
 - a. Sempadan Pantai;
 - b. Sempadan Sungai; dan
 - c. Sempadan Ketenagalistrikan.
- (2) Sempadan Pantai sebagaimana dimaksud pada ayat (1) huruf a bertampalan dengan rencana Pola Ruang terdiri dari:
 - a. Sub-Zona Perkebunan dengan kode P-3 berada pada:
 - 1) SWP I.B pada Blok I.B.3; dan
 - 2) SWP I.C pada Blok I.C.3.
 - b. Sub-Zona Perikanan Budi Daya dengan kode IK-2 berada pada SWP I.C pada Blok I.C.4;
 - c. Zona Pariwisata dengan kode W berada pada SWP I.C pada Blok I.C.3;
 - d. Sub-Zona Perdagangan dan Jasa Skala WP dengan kode K-2 berada pada SWP I.C pada Blok I.C.4; dan
 - e. Zona Transportasi dengan kode TR berada pada SWP I.B pada Blok I.B.3.
- (3) Sempadan Pantai sebagaimana dimaksud pada ayat (2) disusun dengan ketentuan:
 - a. pemanfaatan secara terbatas untuk bangunan prasarana sumber daya air, fasilitas jembatan, jalan, dermaga, pelabuhan, terminal khusus, terminal untuk kepentingan sendiri (TUKS), jalur pipa gas dan air minum, rentangan kabel listrik dan telekomunikasi, dan bangunan ketenagalistrikan sesuai ketentuan peraturan perundang-undangan;
 - b. pemanfaatan secara terbatas untuk kegiatan permukiman, pertanian, perikanan budi daya, perkantoran, dan perdagangan barang dan jasa yang sudah ada pada sempadan sungai dan sempadan pantai sebelum ditetapkan Peraturan Bupati ini;
 - c. penyediaan fasilitas sosial atau fasilitas umum sesuai ketentuan peraturan perundang-undangan;
 - d. pengembangan sistem pengendalian banjir;
 - e. kegiatan pariwisata yang tidak mengubah bentang alam dan tidak merusak keseimbangan lingkungan dengan memperhatikan lokasi, ketebalan sempadan, dan karakteristik sungai;

- f. penempatan prasarana dan sarana lingkungan bagi kepentingan umum yang tidak bertentangan dengan peraturan dan perundang-undangan; dan
 - g. pemanfaatan sempadan pantai dilakukan berdasarkan izin sesuai ketentuan peraturan perundang-undangan, dengan mempertimbangkan rekomendasi teknis dari instansi yang berwenang.
- (4) Sempadan Sungai sebagaimana dimaksud pada ayat (1) huruf b bertampalan dengan rencana Pola Ruang terdiri dari:
- a. Sub-Zona Tanaman Pangan dengan kode P-1 berada pada:
 - 1) SWP I.A pada Blok I.A.2; dan
 - 2) SWP I.B pada Blok I.B.2.
 - b. Sub-Zona Perkebunan dengan kode P-3 berada pada SWP I.B pada Blok I.B.2;
 - c. Sub-Zona Perumahan Kepadatan Tinggi dengan kode R-2 berada pada SWP I.B pada Blok I.B.3;
 - d. Sub-Zona Perumahan Kepadatan Sedang dengan kode R-3 berada pada SWP I.B pada Blok I.B.2 dan Blok I.B.3;
 - e. Sub-Zona Perumahan Kepadatan Rendah dengan kode R-4 berada pada SWP I.B pada Blok I.B.3;
 - f. Sub-Zona SPU Skala Kota dengan kode SPU-1 berada pada:
 - 1) SWP I.A pada Blok I.A.3; dan
 - 2) SWP I.B pada Blok I.B.1.
 - g. Sub-Zona SPU Skala Kecamatan dengan kode SPU-2 berada pada:
 - 1) SWP I.A pada Blok I.A.2; dan
 - 2) SWP I.B pada Blok I.B.2 dan Blok I.B.3.
 - h. Sub-Zona SPU Skala Kelurahan dengan kode SPU-3 berada pada SWP I.A pada Blok I.A.2;
 - i. Sub-Zona Perdagangan dan Jasa Skala Kota dengan kode K-1 berada pada SWP I.A pada Blok I.A.2 dan Blok I.A.3;
 - j. Sub-Zona Perdagangan dan Jasa Skala WP dengan kode K-2 berada pada SWP I.B pada Blok I.B.2 dan Blok I.B.3;
 - k. Sub-Zona Perdagangan dan Jasa Skala SWP dengan kode K-3 berada pada:
 - 1) SWP I.B pada Blok I.B.2 dan Blok I.B.3; dan
 - 2) SWP I.C pada Blok I.C.3.
 - l. Zona Perkantoran dengan kode KT berada pada SWP I.A pada Blok I.A.1 dan Blok I.A.3;
 - m. Zona Transportasi dengan kode TR berada pada SWP I.B pada Blok I.B.3; dan
 - n. Zona Pertahanan dan Keamanan dengan kode HK berada pada SWP I.A pada Blok I.A.2.

- (5) Sempadan Sungai sebagaimana dimaksud pada ayat (4) disusun dengan ketentuan:
- a. pemanfaatan secara terbatas untuk bangunan prasarana sumber daya air, fasilitas jembatan, jalan, dermaga, pelabuhan, terminal khusus, terminal untuk kepentingan sendiri (TUKS), jalur pipa gas dan air minum, rentangan kabel listrik dan telekomunikasi, dan bangunan ketenagalistrikan sesuai ketentuan peraturan perundang-undangan;
 - b. pemanfaatan secara terbatas untuk kegiatan permukiman, pertanian, perikanan budi daya, perkantoran, dan perdagangan barang dan jasa yang sudah ada pada sempadan sungai dan sempadan pantai sebelum ditetapkan Peraturan Bupati ini;
 - c. penyediaan fasilitas sosial atau fasilitas umum sesuai ketentuan peraturan perundang-undangan;
 - d. pengembangan sistem pengendalian banjir;
 - e. kegiatan pariwisata yang tidak mengubah bentang alam dan tidak merusak keseimbangan lingkungan dengan memperhatikan lokasi, ketebalan sempadan, dan karakteristik sungai;
 - f. penempatan prasarana dan sarana lingkungan bagi kepentingan umum yang tidak bertentangan dengan peraturan dan perundang-undangan; dan
 - g. pemanfaatan sempadan sungai dilakukan berdasarkan izin sesuai ketentuan peraturan perundang-undangan, dengan mempertimbangkan rekomendasi teknis dari instansi yang berwenang.
- (6) Sempadan Ketenagalistrikan sebagaimana dimaksud pada ayat (1) huruf c bertampalan dengan rencana Pola Ruang terdiri dari:
- a. Sub-Zona Tanaman Pangan dengan kode P-1 berada pada SWP I.A pada Blok I.A.2;
 - b. Sub-Zona Perkebunan dengan kode P-3 berada pada SWP I.B pada Blok I.B.1;
 - c. Sub-Zona Perumahan Kepadatan Tinggi dengan kode R-2 berada pada:
 - 1) SWP I.A pada Blok I.A.1 dan Blok I.A.2; dan
 - 2) SWP I.B pada Blok I.B.1.
 - d. Sub-Zona Perumahan Kepadatan Sedang dengan kode R-3 berada pada SWP I.A pada Blok I.A.2;
 - e. Sub-Zona Campuran Intensitas Menengah/Sedang dengan kode C-2 berada pada SWP I.A pada Blok I.A.4;
 - f. Sub-Zona Perdagangan dan Jasa Skala WP dengan kode K-2 berada pada SWP I.A pada Blok I.A.1 dan Blok I.A.4; dan
 - g. Sub-Zona Perdagangan dan Jasa Skala SWP dengan kode K-3 berada pada SWP I.A pada Blok I.A.2.

- (7) Sempadan Ketenagalistrikan sebagaimana dimaksud pada ayat (6) disusun dengan ketentuan:
- diperbolehkan untuk pengembangan ruang terbuka hijau;
 - diperbolehkan dengan syarat kegiatan budidaya yang tidak mengurangi fungsi lindung kawasan dan di bawah pengawasan ketat dan mendapatkan rekomendasi dari instansi terkait;
 - bangunan/kegiatan yang sudah ada sebelum Peraturan Bupati ini ditetapkan dan berada pada sempadan ketenagalistrikan, diberlakukan persyaratan yaitu pemanfaatan ruang dilaksanakan dengan mengacu pada peraturan perundang-undangan yang berlaku;
 - pada sempadan jaringan SUTT sampai dengan 150 kV dengan tiang baja memiliki ketinggian bangunan maksimal 6 meter;
 - pada sempadan jaringan SUTT sampai dengan 150 kV dengan tiang beton memiliki ketinggian bangunan maksimal 5 meter; dan
 - pada sempadan jaringan SUTT sampai dengan 150 kV dengan tiang berbentuk menara memiliki ketinggian bangunan maksimal 10 meter.
- (8) Ketentuan Khusus kawasan sempadan sebagaimana dimaksud pada ayat (1), digambarkan dalam peta dengan tingkat ketelitian geometri dan ketelitian detail informasi skala 1:5.000 sebagaimana tercantum dalam Lampiran IX.6 yang merupakan bagian tidak terpisahkan dari Peraturan Bupati ini.

Paragraf 6

Ketentuan Pelaksanaan

Pasal 50

- (1) Ketentuan pelaksanaan sebagaimana dimaksud dalam Pasal 38 huruf f, memuat perangkat untuk:
- meningkatkan upaya Pengendalian Pemanfaatan Ruang dalam rangka mewujudkan Tata Ruang sesuai dengan RDTR;
 - memfasilitasi kegiatan Pemanfaatan Ruang agar sejalan dengan RDTR; dan
 - meningkatkan kemitraan semua pemangku kepentingan dalam rangka Pemanfaatan Ruang yang sejalan dengan RDTR.
- (2) Ketentuan pelaksanaan sebagaimana dimaksud pada ayat (1), meliputi:
- ketentuan penyediaan ruang terbuka hijau;
 - ketentuan variansi; dan
 - ketentuan insentif dan disinsentif.

Pasal 51

- (1) Ketentuan penyediaan ruang terbuka hijau sebagaimana dimaksud dalam Pasal 50 ayat (2) huruf a, ditetapkan dengan kriteria:

- a. penyediaan ruang terbuka hijau di dalam Lahan Perencanaan;
 - b. penyediaan ruang terbuka hijau di luar Lahan Perencanaan; dan
 - c. penyediaan ruang terbuka hijau pemakaman.
- (2) Penyediaan ruang terbuka hijau di dalam Lahan Perencanaan sebagaimana dimaksud pada ayat (1) huruf a, dengan kriteria:
- a. Lahan Perencanaan yang akan dimanfaatkan berupa lahan yang masih memiliki fleksibilitas pengembangan dan memungkinkan untuk dilakukan penyediaan ruang terbuka hijau;
 - b. pemanfaatan lahan dapat berupa perizinan baru, perpanjangan maupun perubahan fungsi peruntukan ruang dalam Lahan Perencanaan;
 - c. penyediaan ruang terbuka hijau, dapat berupa:
 - 1) Sub-Zona Rimba Kota dengan kode RTH-1;
 - 2) Sub-Zona Taman Kota dengan kode RTH-2;
 - 3) Sub-Zona Taman Kecamatan dengan kode RTH-3;
 - 4) Sub-Zona Taman Kelurahan dengan kode RTH-4;
 - 5) Sub-Zona Taman RW dengan kode RTH-5;
 - 6) Sub-Zona Taman RT dengan kode RTH-6; dan/atau
 - 7) Sub-Zona Jalur Hijau dengan kode RTH-8.
 - d. luasan penyediaan ruang terbuka hijau mengacu pada Intensitas Pemanfaatan Ruang sebagaimana tercantum dalam Lampiran VI.
- (3) Penyediaan ruang terbuka hijau di luar Lahan Perencanaan sebagaimana dimaksud pada ayat (1) huruf b, dengan kriteria:
- a. Lahan Perencanaan yang akan dimanfaatkan berupa lahan yang masih memiliki fleksibilitas pengembangan dan tidak memungkinkan untuk dilakukan penyediaan ruang terbuka hijau;
 - b. pemanfaatan lahan dapat berupa perizinan baru, perpanjangan maupun perubahan fungsi peruntukan ruang dalam Lahan Perencanaan;
 - c. penyediaan ruang terbuka hijau, dapat berupa:
 - 1) Sub-Zona Rimba Kota dengan kode RTH-1;
 - 2) Sub-Zona Taman Kota dengan kode RTH-2;
 - 3) Sub-Zona Taman Kecamatan dengan kode RTH-3;
 - 4) Sub-Zona Taman Kelurahan dengan kode RTH-4;
 - 5) Sub-Zona Taman RW dengan kode RTH-5;
 - 6) Sub-Zona Taman RT dengan kode RTH-6; dan/atau
 - 7) Sub-Zona Jalur Hijau dengan kode RTH-8.
 - d. penyediaan ruang terbuka hijau di luar Lahan Perencanaan, dilakukan di dalam WP; dan
 - e. luasan penyediaan ruang terbuka hijau mengacu pada Intensitas Pemanfaatan Ruang sebagaimana tercantum dalam Lampiran VI.

- (4) Penyediaan ruang terbuka hijau pemakaman sebagaimana dimaksud pada ayat (1) huruf c, dengan kriteria:
 - a. dapat dilakukan didalam Lahan Perencanaan atau diluar Lahan Perencanaan dalam WP;
 - b. RTH Pemakaman ditentukan sebesar minimum 2 (dua) persen dari luas Lahan Perencanaan; dan
 - c. tata cara penyediaan ruang terbuka hijau pemakaman mengacu pada ketentuan peraturan perundang-undangan yang berlaku.
- (5) Ketentuan penyediaan ruang terbuka hijau sebagaimana dimaksud pada ayat (1) melalui pertimbangan kajian FPR dan/atau perangkat Daerah yang berwenang.

Pasal 52

Ketentuan variansi sebagaimana dimaksud dalam Pasal 50 ayat (2) huruf b, ditetapkan pada lokasi dengan kriteria:

- a. pelaksanaan Pemanfaatan Ruang terhadap satu kepemilikan hak atas tanah yang terdapat lebih dari satu zona rencana pola ruang selain zona Lindung, pemanfaatannya diperbolehkan mengikuti zona yang memiliki nilai ekonomi paling tinggi dengan persetujuan FPR dan/atau Perangkat Daerah yang membidangi Penataan Ruang;
- b. pelaksanaan Pemanfaatan Ruang terhadap satu kepemilikan hak atas tanah yang terdapat lebih dari satu zona rencana pola ruang yang salah satunya berupa Zona Lindung maka berlaku ketentuan proporsional dan sesuai rencana pola ruang untuk Zona Lindung;
- c. pelaksanaan Pemanfaatan Ruang terhadap satu kepemilikan hak atas tanah yang sebagian merupakan Zona Ruang Terbuka Hijau yang ditetapkan dalam Peraturan Bupati ini, lokasi perwujudannya dapat disesuaikan dengan rencana tapak dengan luasan minimum sesuai dengan ketentuan kewajiban penyediaan ruang terbuka hijau;
- d. Pemanfaatan Ruang di Zona Ruang Terbuka Hijau yang bidang tanahnya belum dikuasai Pemerintah Daerah untuk kegiatan selain ruang terbuka hijau dapat diajukan permohonannya, dan pemanfaatan ruangnya dilakukan dengan mempertimbangkan kajian FPR dan/atau Perangkat Daerah yang membidangi Penataan Ruang;
- e. Lahan Perencanaan yang terkena jaringan jalan dan/atau saluran, memuat ketentuan:
 - 1) perhitungan Intensitas Pemanfaatan Ruang berdasarkan luas keseluruhan Lahan Perencanaan tanpa dikurangi luas jaringan jalan dan/atau saluran dan tanpa memperhitungkan proporsi Intensitas Pemanfaatan Ruang pada Sub-Zona Badan Jalan dengan kode BJ;

- 2) jaringan jalan dapat direposisi sesuai konsep penataan Lahan Perencanaan dengan tidak mengurangi keterhubungan antar-jaringan jalan di sekitar Lahan Perencanaan dan tetap diakses oleh publik;
 - 3) saluran dapat direposisi dan disesuaikan dengan konsep penataan Lahan Perencanaan tanpa mengurangi fungsi utama saluran dan keterhubungan antar-saluran; dan
 - 4) memberikan akses untuk pemeliharaan dan inspeksi saluran pada Lahan Perencanaan.
- f. hak atas tanah dapat diterbitkan di zona lindung dan zona budi daya sesuai peraturan perundang-undangan, sedangkan pemanfaatannya berdasarkan Peraturan Bupati ini.
- g. Sub-Zona Badan Jalan dengan kode BJ dan Sub-Zona Tanaman Pangan dengan kode P-1 yang bertampalan dengan LP2B dan Lahan Sawah yang Dilindungi yang sudah tidak sesuai dengan ketentuan peraturan perundang-undangan dan/atau berita acara kesepakatan yang diterbitkan oleh Menteri yang menyelenggarakan urusan pemerintahan di bidang agraria/pertanahan dan tata ruang, maka arahan Pemanfaatan Ruang, Intensitas Pemanfaatan Ruang dan ketentuan tata bangunannya dapat diusulkan dengan mempertimbangkan kajian serta rekomendasi FPR dan/atau Perangkat Daerah yang membidangi Penataan Ruang.

Pasal 53

- (1) Ketentuan insentif dan disinsentif sebagaimana dimaksud dalam Pasal 50 ayat (2) huruf c dapat diberikan kepada pelaku kegiatan Pemanfaatan Ruang untuk mendukung perwujudan Rencana Tata Ruang.
- (2) Ketentuan pelaksanaan insentif dan disinsentif sebagaimana dimaksud pada ayat (1) memuat perangkat untuk:
 - a. meningkatkan upaya Pengendalian Pemanfaatan Ruang dalam rangka mewujudkan Tata Ruang sesuai dengan RDTR;
 - b. memfasilitasi kegiatan Pemanfaatan Ruang agar sejalan dengan RDTR; dan
 - c. meningkatkan kemitraan semua pemangku kepentingan dalam rangka pemanfaatan ruang yang sejalan dengan RDTR.
- (3) Insentif dan disinsentif diberikan dengan tetap menghormati hak yang telah ada terlebih dahulu sesuai dengan ketentuan peraturan perundang-undangan.
- (4) Insentif dan disinsentif dapat diberikan kepada Pemerintah Daerah dan kepada masyarakat.
- (5) Ketentuan lebih lanjut mengenai tata cara pemberian insentif dan disinsentif diatur lebih lanjut dengan Peraturan Bupati.

Bagian Ketiga

TPZ

Paragraf 1

Umum

Pasal 54

- (1) TPZ sebagaimana dimaksud dalam Pasal 37 ayat (2) huruf b merupakan ketentuan lain dari Zonasi konvensional yang dikembangkan untuk memberikan fleksibilitas dalam penerapan aturan Zonasi dan ditujukan untuk mengatasi berbagai permasalahan dalam penerapan Peraturan Zonasi dasar, mempertimbangkan kondisi konstektual Kawasan dan arahan Penataan Ruang.
- (2) TPZ sebagaimana dimaksud pada ayat (1) ditetapkan oleh Bupati setelah mendapatkan pertimbangan dari FPR dengan tujuan memberikan fleksibilitas penerapan Peraturan Zonasi pada Zona atau Sub-zona.
- (3) TPZ sebagaimana dimaksud pada ayat (1), meliputi:
 - a. TPZ Bonus Zoning selanjutnya dalam peta rencana Pola Ruang dengan kode b; dan
 - b. TPZ lainnya selanjutnya dalam peta rencana Pola Ruang dengan kode m.
- (4) TPZ sebagaimana dimaksud pada ayat (3), digambarkan dalam peta dengan tingkat ketelitian geometri dan ketelitian detail informasi skala 1:5.000 sebagaimana tercantum dalam Lampiran X yang merupakan bagian tidak terpisahkan dari Peraturan Bupati ini.

Paragraf 2

TPZ Bonus Zoning

Pasal 55

- (1) TPZ Bonus Zoning sebagaimana dimaksud dalam Pasal 54 ayat (3) huruf a, ditetapkan pada satu zona dan/atau beberapa zona yang memberikan izin kepada pengembang untuk meningkatkan Intensitas Pemanfaatan Ruang melebihi Aturan Dasar, dengan imbalan (kompensasi) pengembang tersebut harus menyediakan sarana publik tertentu.
- (2) Pemberian peningkatan Intensitas Pemanfaatan Ruang melebihi Aturan Dasar sebagaimana dimaksud pada ayat (1), meliputi:
 - 1) penambahan KDB; dan
 - 2) penambahan jumlah lantai bangunan.
- (3) Penambahan KDB sebagaimana dimaksud pada ayat (2) huruf a, maksimum sebesar 20 persen dari arahan Koefisien Dasar Bangunan maksimum sebagaimana sebagaimana tercantum dalam Lampiran VI.

- (4) Penambahan jumlah lantai bangunan sebagaimana dimaksud pada ayat (2) huruf b, maksimum sebanyak 3 lantai dari arahan Koefisien Lantai Bangunan maksimum sebagaimana sebagaimana tercantum dalam Lampiran VI.
- (5) Penerapan TPZ Bonus Zoning sebagaimana dimaksud pada ayat (1) ditetapkan pada Sub-Zona Campuran Intensitas Menengah/Sedang dengan kode C-2.b berada pada SWP I.A pada Blok I.A.4 dan Blok I.A.5.
- (6) Batasan penambahan jumlah lantai bangunan sebagaimana dimaksud pada ayat (4), memperhatikan ketinggian bangunan maksimum sesuai dengan ketentuan KKOP.
- (7) Pemberian peningkatan Intensitas Pemanfaatan Ruang melebihi Aturan Dasar sebagaimana dimaksud pada ayat (2), harus didahului dengan kajian lingkungan berupa perhitungan daya dukung dan daya tampung sub kawasan pada lokasi Bonus Zoning akan diterapkan.
- (8) Ketentuan lebih lanjut tentang tata cara pemberian perizinan pada Zona atau Sub-Zona yang bertampalan dengan TPZ Bonus Zoning, melalui pertimbangan dan/atau rekomendasi dari FPR dan/atau perangkat Daerah yang membidangi Penataan Ruang.

Pasal 56

- (1) Pemberian imbalan (kompensasi) pada Bonus Zoning sebagaimana dimaksud dalam Pasal 55 ayat (1), berupa pembangunan prasarana dan sarana umum.
- (2) Pembangunan prasarana dan sarana umum sebagaimana dimaksud pada ayat (1) dilakukan oleh badan usaha atau Masyarakat dalam bentuk:
 - a. ruang publik pada lahan privat;
 - b. jalur pedestrian dengan lebar sesuai ketentuan peraturan perundangan;
 - c. ruang terbuka hijau yang dapat diakses publik;
 - d. perbaikan kawasan permukiman atau kampung kota;
 - e. pembangunan proyek strategis Daerah; dan/atau
 - f. infrastruktur dan utilitas Kawasan perkotaan.
- (3) Pemberian imbalan (kompensasi) sebagaimana dimaksud pada ayat (1), tidak dikenakan untuk:
 - a. kegiatan yang dilaksanakan oleh Pemerintah Pusat, Pemerintah Daerah Provinsi, Pemerintah Daerah, badan usaha milik negara dan/atau badan usaha milik Daerah;
 - b. kegiatan sarana pendidikan formal berupa bangunan pendidikan anak usia dini, bangunan pendidikan dasar, bangunan pendidikan menengah dan bangunan pendidikan tinggi; dan
 - c. kegiatan sarana kesehatan berupa rumah sakit pemerintah dan puskesmas.

- (4) Ketentuan lebih lanjut tentang tata cara pemberian imbalan (kompensasi) pada Zona atau Sub-Zona yang bertampalan dengan TPZ Bonus Zoning, melalui pertimbangan dan/atau rekomendasi dari FPR dan/atau perangkat Daerah yang membidangi Penataan Ruang.

Paragraf 3

TPZ Lainnya

Pasal 57

- (1) TPZ lainnya sebagaimana dimaksud dalam Pasal 54 ayat (3) huruf b diberlakukan untuk Zona atau Sub-Zona yang bertampalan dengan Lahan Sawah yang Dilindungi mengikuti ketentuan peraturan perundang-undangan yang berlaku.
- (2) Penerapan TPZ lainnya sebagaimana dimaksud pada ayat (1) ditetapkan pada:
 - a. Zona Badan Jalan dengan kode BJ.m, berada pada:
 - 1) SWP I.A pada Blok I.A.1, Blok I.A.2 dan Blok I.A.3;
 - 2) SWP I.B pada Blok I.B.2 dan Blok I.B.3; dan
 - 3) SWP I.C pada Blok I.C.1, Blok I.C.2 dan Blok I.C.3.
 - b. Sub-Zona Tanaman Pangan dengan kode P-1.m, berada pada:
 - 1) SWP I.A pada Blok I.A.1, Blok I.A.2 dan Blok I.A.3;
 - 2) SWP I.B pada Blok I.B.2 dan Blok I.B.3; dan
 - 3) SWP I.C pada Blok I.C.1, Blok I.C.2, Blok I.C.3 dan Blok I.C.4.
- (3) Perubahan fungsi ruang yang bertampalan dengan Lahan Sawah yang Dilindungi menjadi bukan pertanian, dilaksanakan setelah mendapatkan rekomendasi dari Menteri yang menyelenggarakan urusan pemerintahan di bidang agraria/pertanahan dan tata ruang sesuai ketentuan peraturan perundang-undangan.

BAB VIII

KELEMBAGAAN

Pasal 58

- (1) Dalam rangka penyelenggaraan Penataan Ruang secara partisipatif di Daerah, dibentuk FPR.
- (2) FPR sebagaimana dimaksud pada ayat (1) bertugas untuk memberikan masukan dan pertimbangan dalam pelaksanaan Penataan Ruang.
- (3) Anggota FPR sebagaimana dimaksud pada ayat (1) di Daerah terdiri atas perangkat Daerah, asosiasi profesi, asosiasi akademisi, dan tokoh masyarakat.

- (4) Pembentukan, susunan keanggotaan, tugas, fungsi, dan tata kerja Forum Penataan Ruang dilaksanakan sesuai dengan peraturan perundang-undangan terkait koordinasi penyelenggaraan Penataan Ruang.
- (5) Ketentuan lebih lanjut mengenai tugas, susunan organisasi dan tata kerja FPR ditetapkan dengan Keputusan Bupati dan dilaksanakan sesuai dengan peraturan perundang-undangan terkait koordinasi penyelenggaraan Penataan Ruang.

BAB IX

KETENTUAN LAIN-LAIN

Pasal 59

- (1) RDTR Kawasan Perkotaan Gido berlaku dalam jangka waktu 20 (dua puluh) tahun dan dapat ditinjau kembali 1 (satu) kali dalam periode 5 (lima) tahunan.
- (2) Dalam hal terjadi perubahan lingkungan strategis, peninjauan kembali RDTR Kawasan Perkotaan Gido dapat ditinjau lebih dari 1 (satu) kali dalam setiap periode 5 (lima) tahunan.
- (3) Perubahan lingkungan strategis sebagaimana dimaksud pada ayat (2) berupa:
 - a. bencana alam yang ditetapkan dengan peraturan perundang-undangan;
 - b. perubahan batas teritorial negara yang ditetapkan dengan peraturan perundang-undangan;
 - c. perubahan batas Daerah yang ditetapkan dengan peraturan perundang-undangan; dan/atau
 - d. perubahan kebijakan nasional yang bersifat strategis.
- (4) Perubahan kebijakan nasional yang bersifat strategis sebagaimana dimaksud pada ayat (3) huruf d yang berimplikasi pada Peninjauan Kembali Peraturan Bupati Nias tentang RDTR Kawasan Perkotaan Gido dapat direkomendasikan oleh FPR.
- (5) Rekomendasi FPR sebagaimana dimaksud pada ayat (4) diterbitkan berdasarkan kriteria:
 - a. penetapan kebijakan nasional yang bersifat strategis dalam peraturan perundang-undangan;
 - b. rencana pembangunan dan pengembangan objek vital nasional; dan/atau
 - c. lokasinya berbatasan dengan kabupaten/kota di sekitarnya.
- (6) Peraturan Bupati tentang RDTR Kawasan Perkotaan Gido ini dilengkapi dengan rencana dan album peta yang merupakan bagian yang tidak terpisahkan dari Peraturan Bupati ini.

BAB X

KETENTUAN PERALIHAN

Pasal 60

- (1) Pada saat Peraturan Bupati ini mulai berlaku, semua Pemanfaatan Ruang yang tidak sesuai dengan Rencana Tata Ruang harus disesuaikan dengan Rencana Tata Ruang melalui kegiatan pemantauan, evaluasi, dan pelaporan Penataan Ruang.
- (2) Dengan berlakunya Peraturan Bupati ini, maka:
 - a. izin Pemanfaatan Ruang atau KKPR yang telah diterbitkan sebelum Peraturan Bupati ini, tetap berlaku sesuai dengan masa berlakunya;
 - b. izin Pemanfaatan Ruang atau KKPR yang telah dikeluarkan tetapi tidak sesuai dengan ketentuan Peraturan Bupati ini berlaku ketentuan:
 1. untuk yang belum dilaksanakan pembangunannya, izin Pemanfaatan Ruang atau KKPR disesuaikan dengan fungsi Kawasan berdasarkan Peraturan Bupati ini; dan
 2. untuk yang sudah dilaksanakan pembangunannya dan tidak memungkinkan untuk dilakukan penyesuaian dengan fungsi Kawasan berdasarkan Peraturan Bupati ini, dilakukan penyelesaian berdasarkan ketentuan perundang-undangan.
 - c. Pemanfaatan Ruang yang dilakukan tanpa izin pemanfaatan ruang atau KKPR dan bertentangan dengan ketentuan peraturan Daerah ini, akan ditertibkan dan disesuaikan dengan Peraturan Bupati ini;
 - d. izin Pemanfaatan Ruang yang telah habis masa berlakunya dan akan diperpanjang, ditindaklanjuti melalui mekanisme penerbitan KKKPR; dan
 - e. Pemanfaatan Ruang yang sesuai dengan ketentuan Peraturan Bupati ini, agar dipercepat untuk mendapatkan KKKPR.
- (3) Permohonan KKPR yang telah dikeluarkan akan tetapi tidak sesuai dengan luas lahan yang dimohonkan sesuai dengan hak atas tanah, maka pemohon wajib mengajukan permohonan informasi koordinat hak atas tanah ke Kantor Pertanahan Kabupaten Nias.
- (4) Permohonan perizinan Sertifikat Layak Fungsi (SLF) terhadap bangunan yang sudah ada sebelum penetapan Peraturan Bupati ini, maka ketentuan Intensitas Pemanfaatan Ruang dan ketentuan tata bangunan yang digunakan mengacu pada kondisi terkini berdasarkan ketentuan peraturan perundang-undangan.

BAB XI

KETENTUAN PENUTUP

Pasal 61

Peraturan Bupati ini mulai berlaku sejak tanggal diundangkan.

Agar setiap orang mengetahuinya, memerintahkan pengundangan Peraturan Bupati ini dengan penempatannya dalam berita Daerah.

Ditetapkan di Gido
pada tanggal 23 September 2025
BUPATI NIAS,

ttd

YAATULO GULO

Diundangkan di Gido
pada tanggal 23 September 2025
SEKRETARIS DAERAH KABUPATEN NIAS,



SAMSON PERDAMALAN ZAI

BERITA DAERAH KABUPATEN NIAS TAHUN 2025 NOMOR : 425 SERI : E

LAMPIRAN I PERATURAN BUPATI NIAS

NOMOR : 27 TAHUN 2025

TANGGAL : 23 SEPTEMBER 2025

TENTANG : RENCANA DETAIL TATA RUANG KAWASAN PERKOTAAN GIDO TAHUN 2025-2045

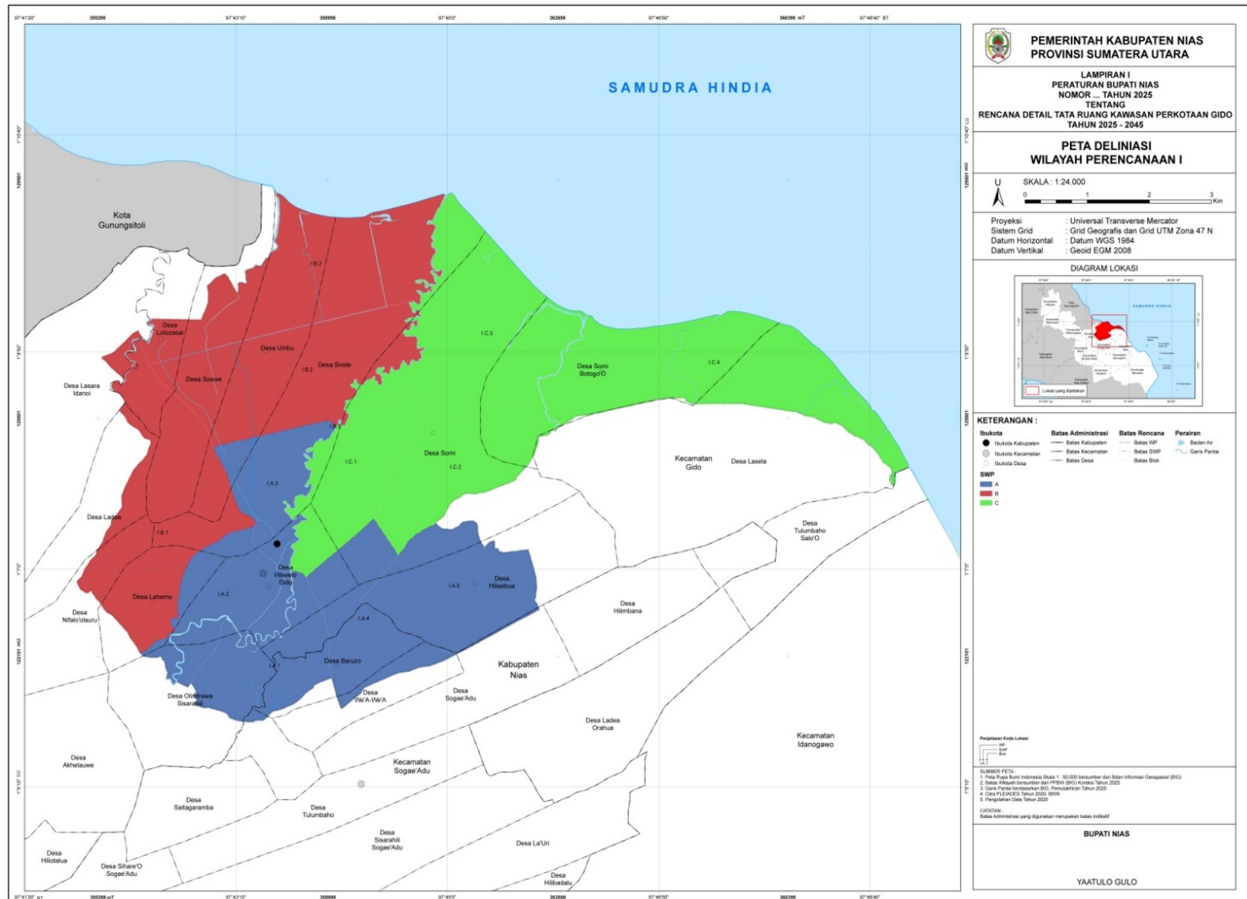

BUPATI NIAS,

ttd

YAATULO GULO

SEKRETARIS DAERAH KABUPATEN NIAS,

SAMSON PERDAMAIAN ZAI

LAMPIRAN II PERATURAN BUPATI NIAS
 NOMOR : 27 TAHUN 2025
 TANGGAL : 23 SEPTEMBER 2025
 TENTANG : RENCANA DETAIL TATA RUANG KAWASAN PERKOTAAN GIDO TAHUN 2025-2045

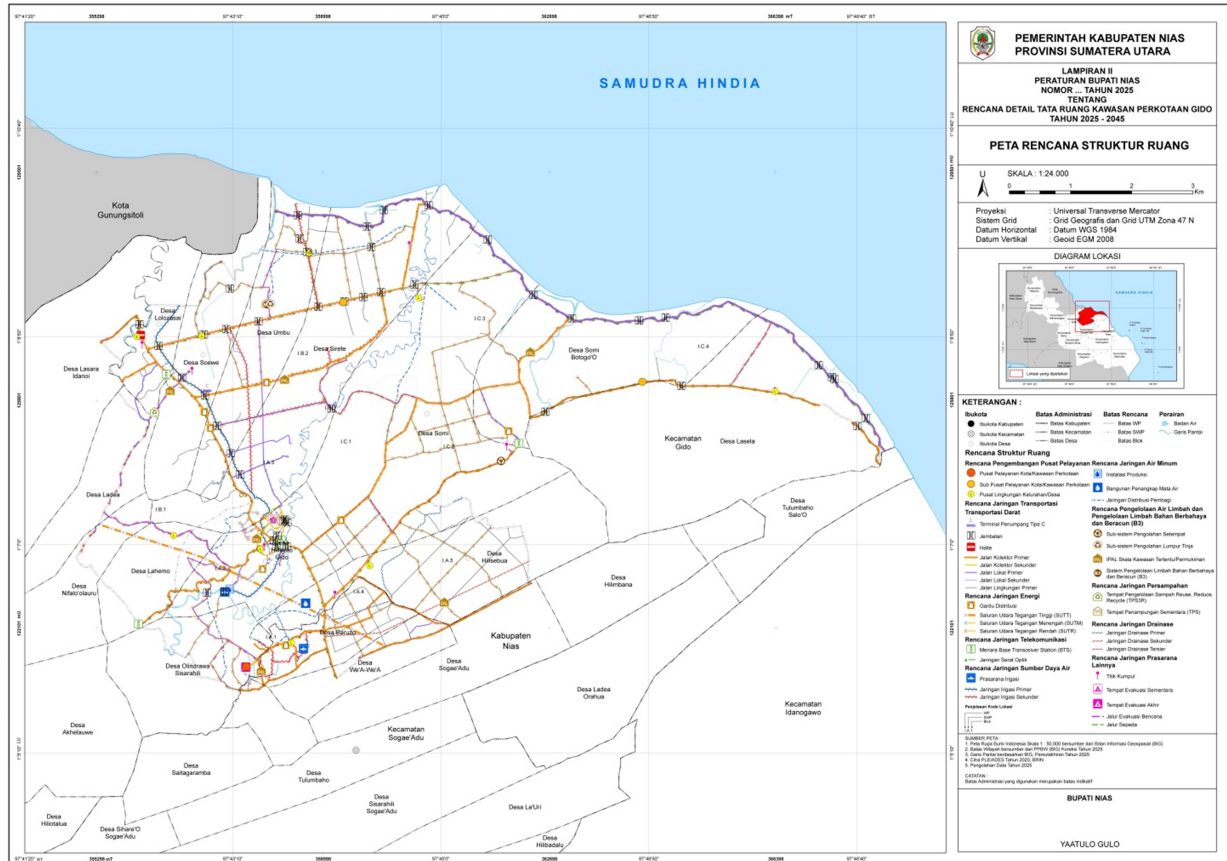

BUPATI NIAS,
 ttd
 YAATULO GULO

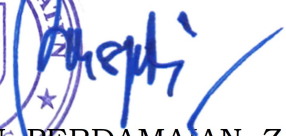
SEKRETARIS DAERAH KABUPATEN NIAS,

 SAMSON PERDAMAIAN ZAI

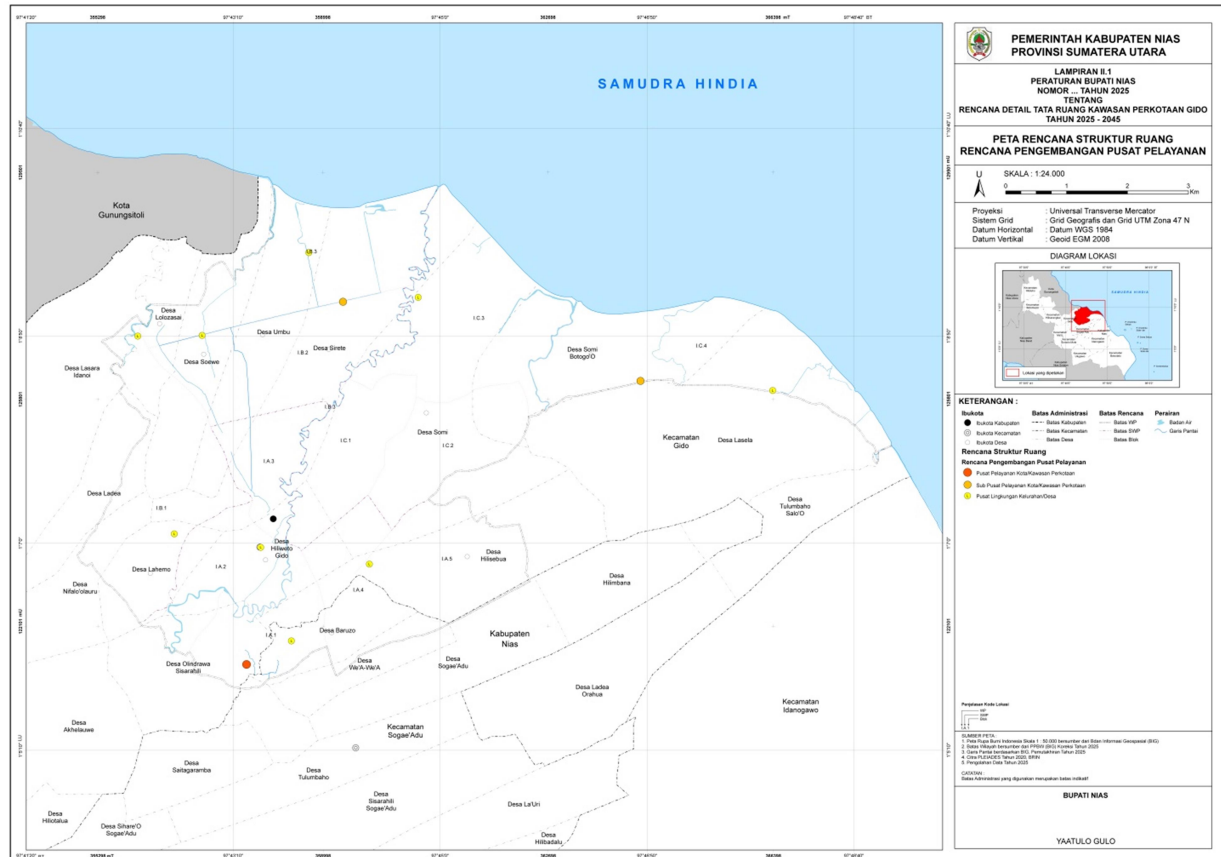
TENTANG : RENCANA DETAIL TATA
RUANG KAWASAN
PERKOTAAN GIDO TAHUN
2025-2045



BUPATI NIAS,

ttd

YAAATULO GULO

SEKRETARIS DAERAH KABUPATEN NIAS,

SAMSON PERDAMAIAN ZAI

LAMPIRAN II.2 PERATURAN BUPATI NIAS
 NOMOR : 27 TAHUN 2025
 TANGGAL : 23 SEPTEMBER 2025
 TENTANG : RENCANA DETAIL TATA RUANG KAWASAN PERKOTAAN GIDO TAHUN 2025-2045

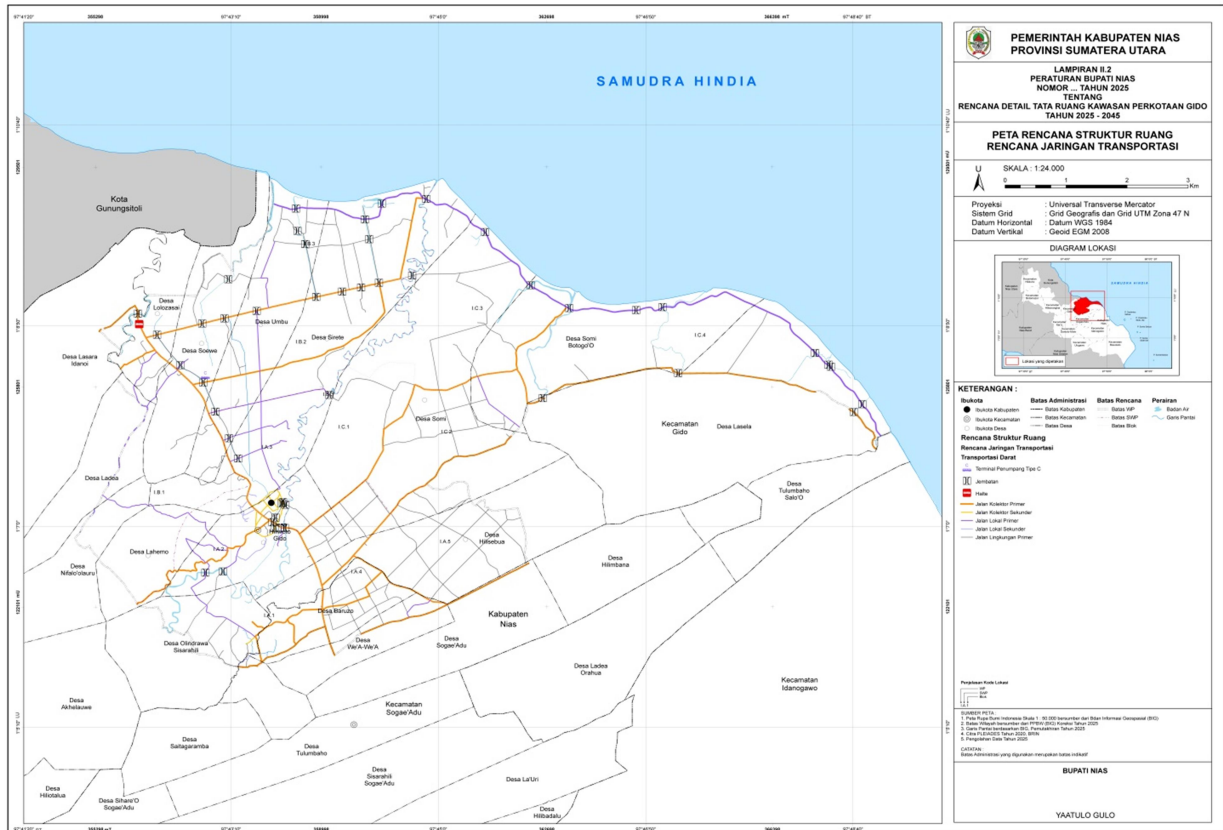

BUPATI NIAS,

ttd

YAATULO GULO

SEKRETARIS DAERAH KABUPATEN NIAS,

SAMSON PERDAMAIAN ZAI

TENTANG : RENCANA DETAIL TATA
RUANG KAWASAN
PERKOTAAN GIDO TAHUN
2025-2045

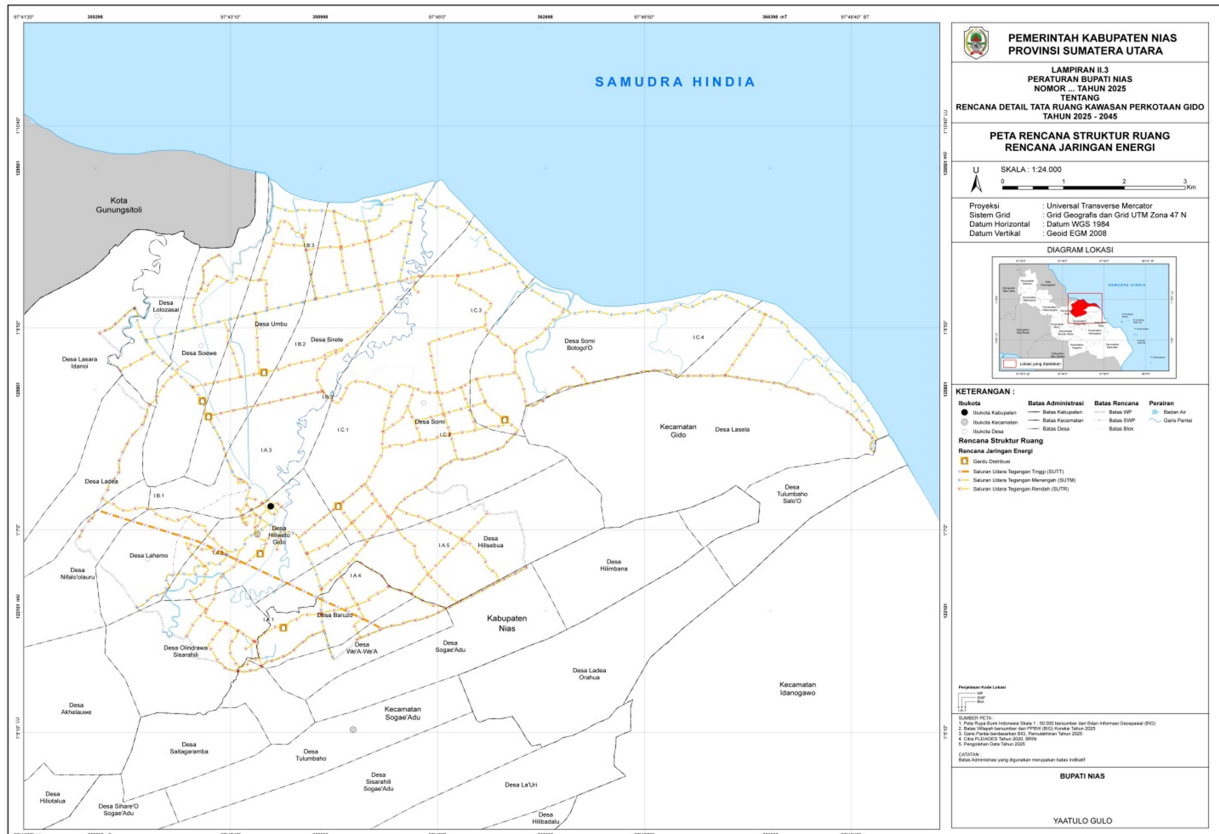

BUPATI NIAS,

ttd

YAA TULO GULO

SEKRETARIS DAERAH KABUPATEN NIAS,



SAMSON PERDAMAIAN ZAI

TENTANG : RENCANA DETAIL TATA
RUANG KAWASAN
PERKOTAAN GIDO TAHUN
2025-2045

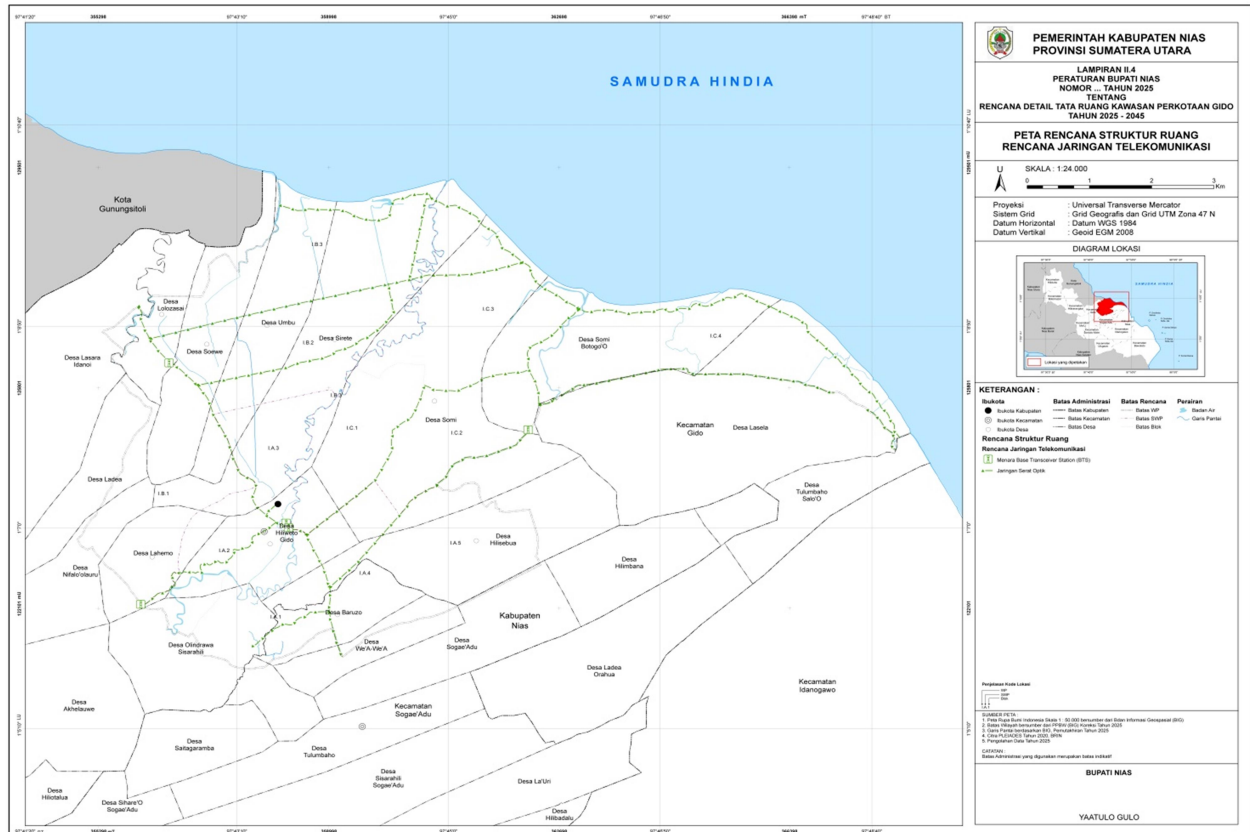

BUPATI NIAS,

ttd

YAA TULO GULO

SEKRETARIS DAERAH KABUPATEN NIAS,

SEKRETARIS DAERAH KABUPATEN SAMSON PERDAMAIAN ZAI

TENTANG : RENCANA DETAIL TATA
RUANG KAWASAN
PERKOTAAN GIDO TAHUN
2025-2045

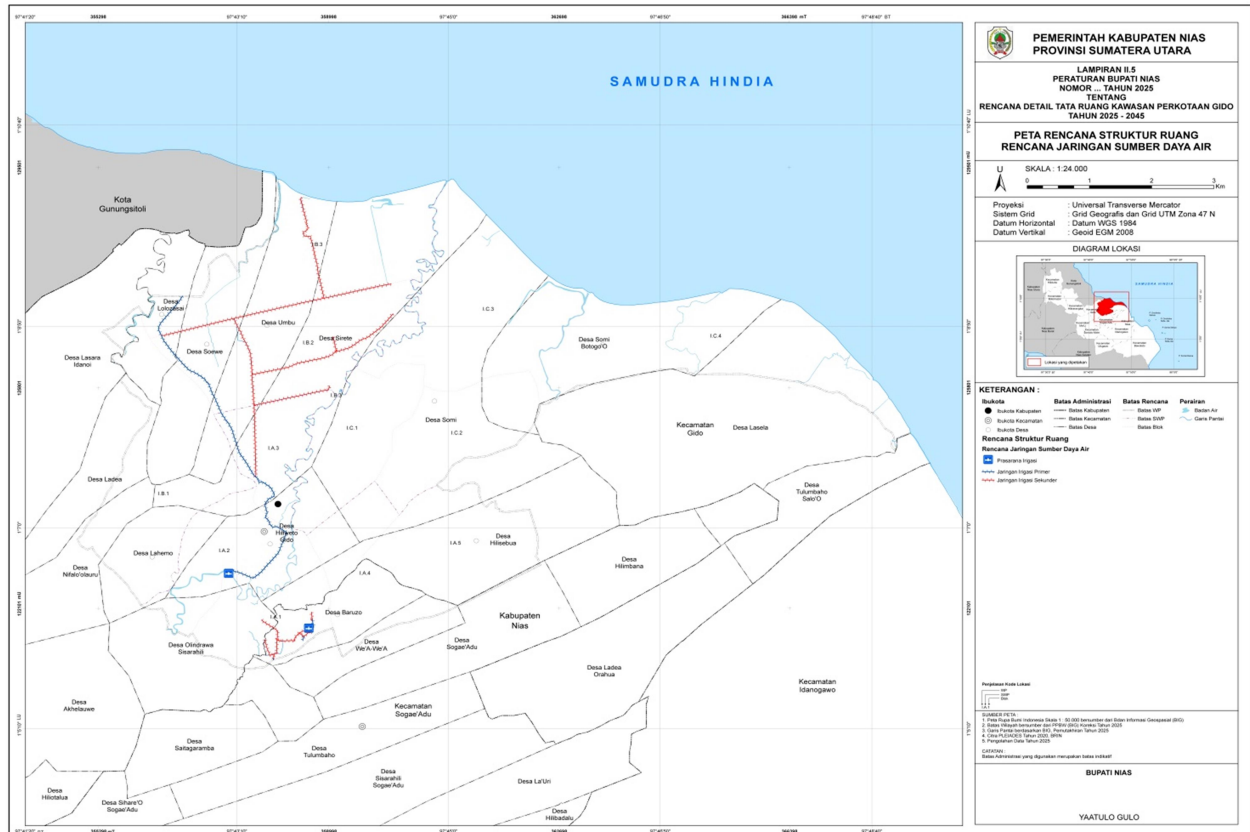

BUPATI NIAS,

ttd

YAA TULO GULO

SEKRETARIS DAERAH KABUPATEN NIAS,

SAMSON PERDAMAIAN ZAI

TENTANG : RENCANA DETAIL TATA
RUANG KAWASAN
PERKOTAAN GIDO TAHUN
2025-2045

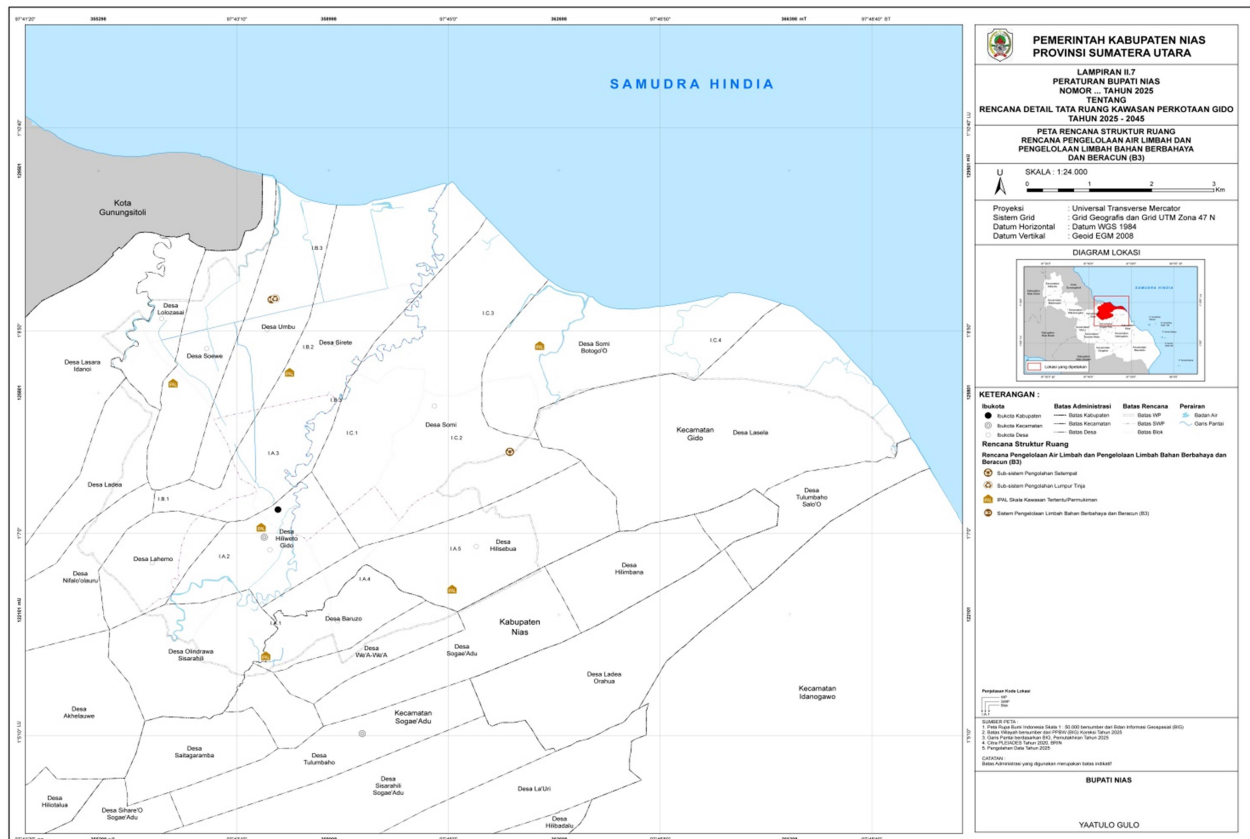

BUPATI NIAS,

ttd

YAA TULO GULO

SEKRETARIS DAERAH KABUPATEN NIAS,

SEKRETARIS DAERAH KABUPATEN SAMSON PERDAMAIAAN ZAI

TENTANG : RENCANA DETAIL TATA
RUANG KAWASAN
PERKOTAAN GIDO TAHUN
2025-2045

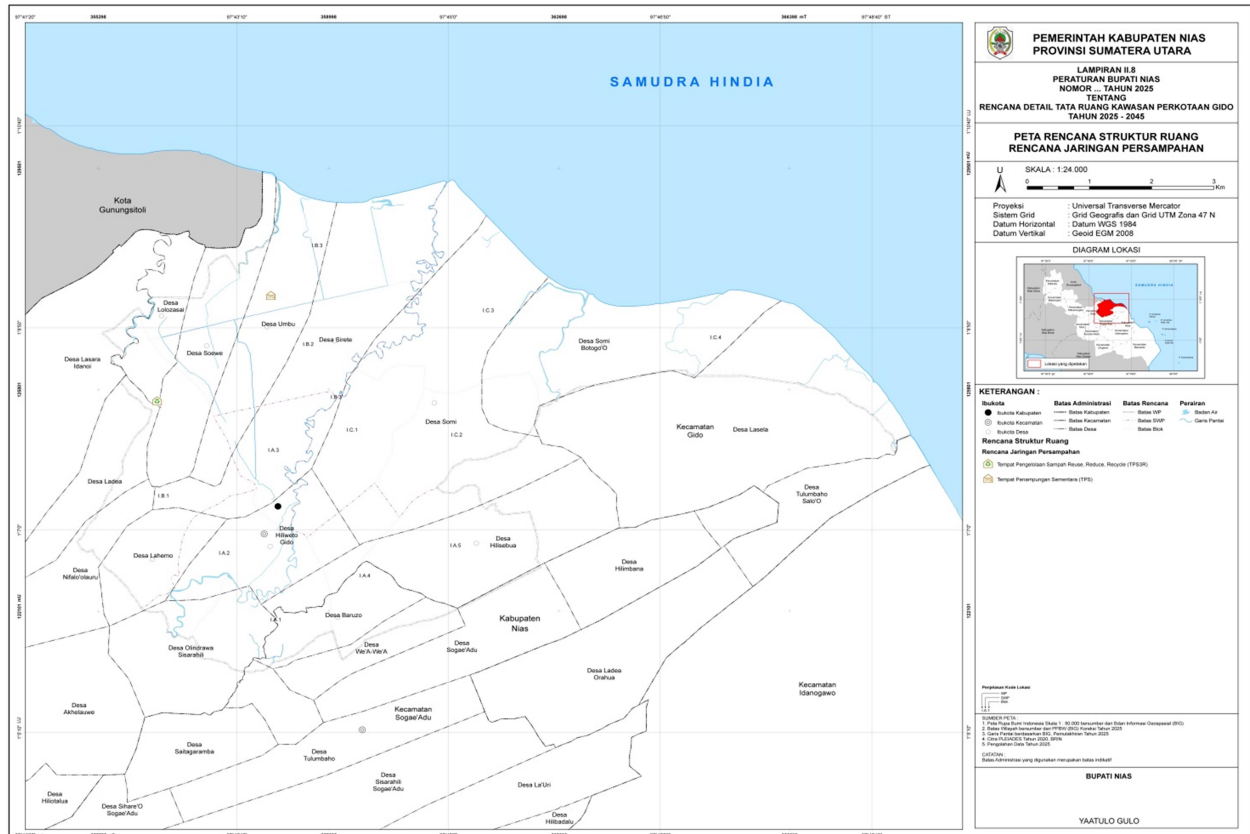

BUPATI NIAS,

ttd

YAA TULO GULO

SEKRETARIS DAERAH KABUPATEN NIAS,



LAMPIRAN II.9 PERATURAN BUPATI NIAS
 NOMOR : 27 TAHUN 2025
 TANGGAL : 23 SEPTEMBER 2025
 TENTANG : RENCANA DETAIL TATA RUANG KAWASAN PERKOTAAN GIDO TAHUN 2025-2045

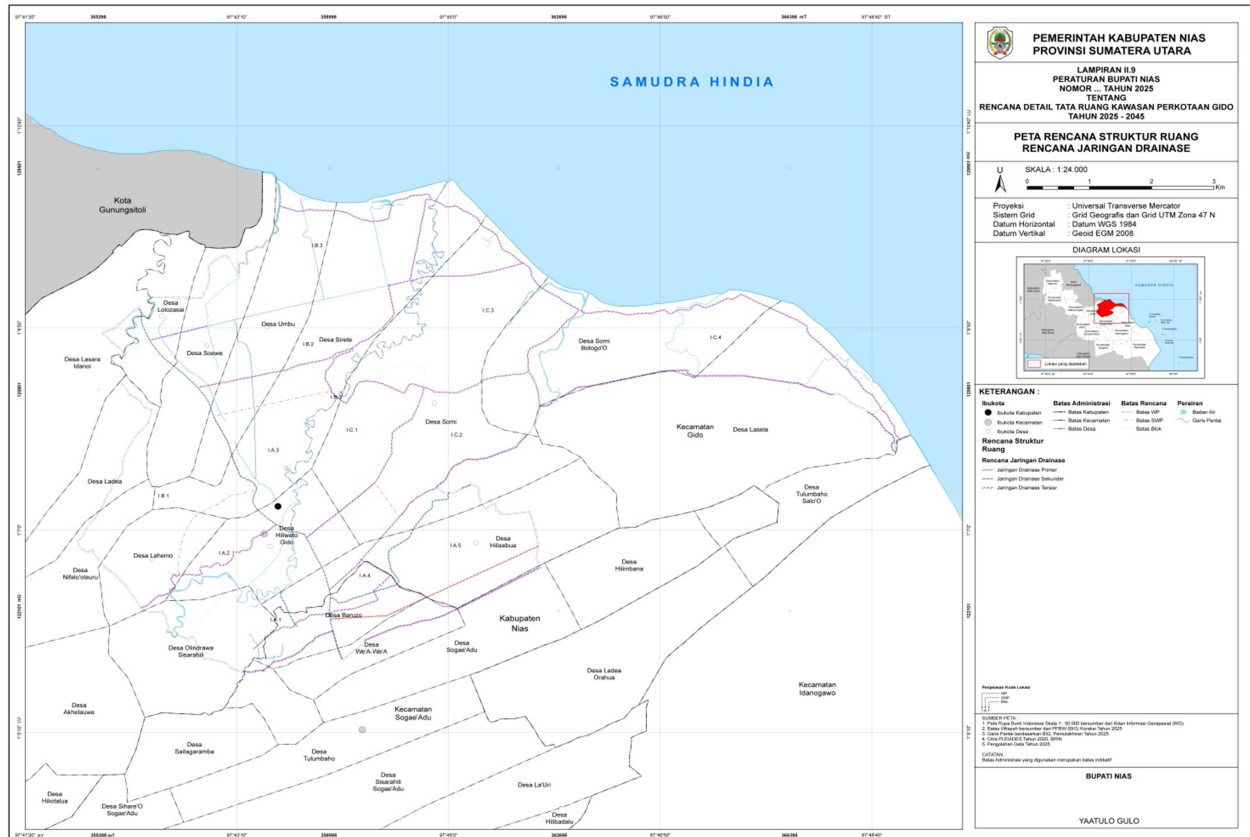

BUPATI NIAS,

ttd

YAATULO GULO

SEKRETARIS DAERAH KABUPATEN NIAS,

 SAMSON PERDAMAIAN ZAI

LAMPIRAN II.10 PERATURAN BUPATI NIAS
 NOMOR : 27 TAHUN 2025
 TANGGAL : 23 SEPTEMBER 2025
 TENTANG : RENCANA DETAIL TATA RUANG KAWASAN PERKOTAAN GIDO TAHUN 2025-2045

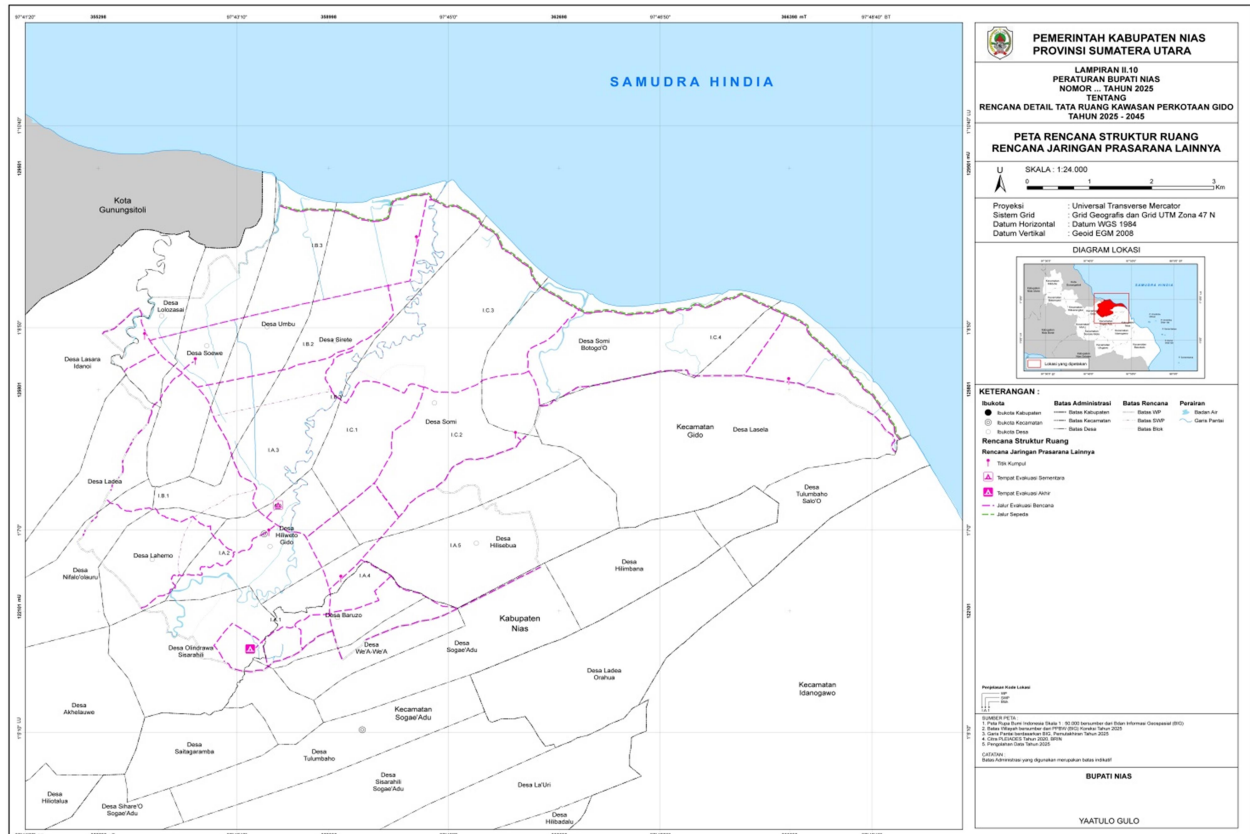

BUPATI NIAS,

ttd

YAATULO GULO

SEKRETARIS DAERAH KABUPATEN NIAS,

 SAMSON PERDAMAIAN ZAI

LAMPIRAN III PERATURAN BUPATI NIAS
NOMOR : 27 TAHUN 2025
TANGGAL : 23 SEPTEMBER 2025
TENTANG : RENCANA DETAIL TATA
RUANG KAWASAN
PERKOTAAN GIDO TAHUN
2025-2045

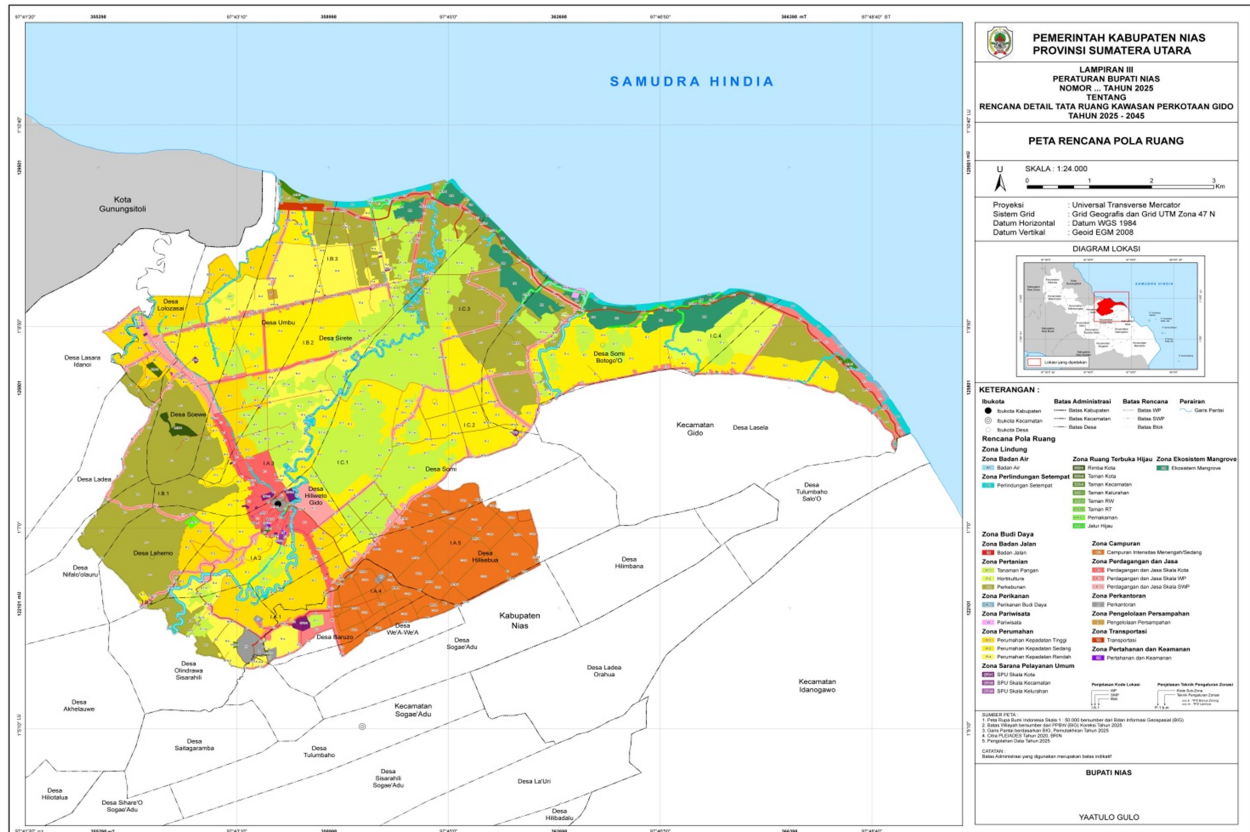

BUPATI NIAS,

ttd

YAA TULO GULO

SEKRETARIS DAERAH KABUPATEN NIAS,

SAMSON PERDAMAIAN ZAI

LAMPIRAN IV PERATURAN BUPATI NIAS
 NOMOR : 27 TAHUN 2025
 TANGGAL : 23 SEPTEMBER 2025
 TENTANG : RENCANA DETAIL TATA RUANG
 KAWASAN PERKOTAAN GIDO
 TAHUN 2025-2045

TABEL INDIKASI PROGRAM PEMANFAATAN RUANG PRIORITAS

NO	PROGRAM UTAMA	LOKASI	SUMBER PENDANAAN	PELAKSANA				WAKTU PELAKSANAAN													
				KEMENTERIAN/ LEMBAGA YANG MENYELENGGARAKAN URUSAN PEMERINTAHAN DI BIDANG	PERANGKAT DAERAH PROVINSI YANG MEMBIDANGI	PERANGKAT DAERAH KABUPATEN YANG MEMBIDANGI	PEMANGKU KEPENTINGAN LAINNYA	PJM-1					PJM-2	PJM-3	PJM-4	PJM-5					
								2025	2026	2027	2028	2029	2030-2034	2035-2039	2040-2044	2045					
1	2	3	4	5	6	7	8	9	10	11	12	13	14	15	16	17					
I	PERWUJUDAN RENCANA STRUKTUR RUANG																				
1	PERWUJUDAN RENCANA PENGEMBANGAN PUSAT PELAYANAN																				
1.1	Perwujudan Pusat Pelayanan Kota/Kawasan Perkotaan																				
	Penyusunan Rencana, Kebijakan, Strategi dan Teknis Sistem Penataan Bangunan dan Lingkungan di Kabupaten/Kota	o SWP I.A pada Blok I.A.1	o APBN o APBD-P o APBD-K o Swasta	o Kementerian/ Lembaga yang menyelenggarakan urusan pemerintahan di bidang pembangunan nasional o Kementerian/ Lembaga yang menyelenggarakan urusan pemerintahan di bidang pekerjaan umum o Kementerian/ Lembaga yang menyelenggarakan urusan pemerintahan di bidang perumahan dan kawasan permukiman o Kementerian/ Lembaga yang menyelenggarakan urusan pemerintahan di bidang perhubungan o Kementerian/ Lembaga yang menyelenggarakan urusan pemerintahan di bidang agraria dan tata ruang	o Perangkat daerah provinsi yang membidangi perencanaan pembangunan penelitian dan pengembangan o Perangkat daerah provinsi yang membidangi pekerjaan umum dan penataan ruang	o Perangkat daerah kabupaten yang membidangi perencanaan pembangunan daerah, penelitian dan pengembangan o Perangkat daerah kabupaten yang membidangi pekerjaan umum dan tata ruang	o Swasta														
	Penataan Bangunan dan Lingkungan																				
	Pemberdayaan Masyarakat dalam Penataan Bangunan dan Lingkungan																				
	Monitoring Penataan/Pemeliharaan Bangunan dan Lingkungan																				
	Penyebarluasan Informasi Penataan Ruang																				
	Sosialisasi Peraturan Perundang-undangan dan pedoman Bidang Penataan ruang																				
	Peningkatan Peran Masyarakat dalam Penataan Ruang																				
	Peningkatan kompetensi SDM bidang penataan ruang																				
	Pelaksanaan Sinkronisasi Program Pemanfaatan Ruang																				
	Pengendalian dan Distribusi Perekonomian																				
	Penyediaan Fasilitas Sosial, Ekonomi dan Pemerintahan Skala Kota																				
	Peningkatan Aksesibilitas dan Kualitas Jaringan Transportasi																				
1.2	Perwujudan Sub Pusat Pelayanan Kota/Kawasan Perkotaan																				
	Penyusunan Rencana, Kebijakan, Strategi dan Teknis Sistem Penataan Bangunan dan	o SWP I.B pada Blok I.B.2	o APBN	o Kementerian/ Lembaga yang	o Perangkat daerah	o Perangkat daerah kabupaten yang	o Swasta														

NO	PROGRAM UTAMA	LOKASI	SUMBER PENDANAAN	PELAKSANA				WAKTU PELAKSANAAN											
				KEMENTERIAN / LEMBAGA YANG MENYELENGGARAKAN URUSAN PEMERINTAHAN DI BIDANG	PERANGKAT DAERAH PROVINSI YANG MEMBIDANGI	PERANGKAT DAERAH KABUPATEN YANG MEMBIDANGI	PEMANGKU KEPENTINGAN LAINNYA	PJM-1					PJM-2	PJM-3	PJM-4	PJM-5			
								2025	2026	2027	2028	2029	2030-2034	2035-2039	2040-2044	2045			
1	2	3	4	5	6	7	8	9	10	11	12	13	14	15	16	17			
	Lingkungan di Kabupaten/Kota	o SWP I.C pada Blok I.C.4	o APBD-P o APBD-K o Swasta	menyelenggarakan urusan pemerintahan di bidang pembangunan nasional o Kementerian / Lembaga yang menyelenggarakan urusan pemerintahan di bidang pekerjaan umum o Kementerian / Lembaga yang menyelenggarakan urusan pemerintahan di bidang perumahan dan kawasan permukiman o Kementerian / Lembaga yang menyelenggarakan urusan pemerintahan di bidang perhubungan o Kementerian / Lembaga yang menyelenggarakan urusan pemerintahan di bidang agraria dan tata ruang	provinsi yang membidangi perencanaan pembangunan penelitian dan pengembangan o Perangkat daerah provinsi yang membidangi pekerjaan umum dan penataan ruang	membidangi perencanaan pembangunan daerah, penelitian dan pengembangan o Perangkat daerah kabupaten yang membidangi pekerjaan umum dan tata ruang													
	Penataan Bangunan dan Lingkungan																		
	Pemberdayaan Masyarakat dalam Penataan Bangunan dan Lingkungan																		
	Monitoring Penataan /Pemeliharaan Bangunan dan Lingkungan																		
	Penyebarluasan Informasi Penataan Ruang																		
	Sosialisasi Peraturan Perundang-undangan dan pedoman Bidang Penataan ruang																		
	Peningkatan Peran Masyarakat dalam Penataan Ruang																		
	Peningkatan kompetensi SDM bidang penataan ruang																		
	Pelaksanaan Sinkronisasi Program Pemanfaatan Ruang																		
	Pengendalian dan Distribusi Perekonomian																		
	Penyediaan Fasilitas Sosial, Ekonomi dan Pemerintahan Skala WP																		
	Peningkatan Aksesibilitas dan Kualitas Jaringan Transportasi																		
1.3	Perwujudan Pusat Lingkungan Kelurahan/Desa																		
	Penyusunan Rencana, Kebijakan, Strategi dan Teknis Sistem Penataan Bangunan dan Lingkungan di Kabupaten/Kota	o SWP I.A pada Blok I.A.1, Blok I.A.2 dan Blok I.A.5 o SWP I.B pada Blok I.B.1, Blok I.B.2 dan Blok I.B.3 o SWP I.C pada Blok I.C.3 dan Blok I.C.4	o APBN o APBD-P o APBD-K o Swasta	o Kementerian / Lembaga yang menyelenggarakan urusan pemerintahan di bidang agraria dan tata ruang	o Perangkat daerah provinsi yang membidangi perencanaan pembangunan penelitian dan pengembangan o Perangkat daerah provinsi yang membidangi pekerjaan umum dan penataan ruang	o Perangkat daerah kabupaten yang membidangi perencanaan pembangunan daerah, penelitian dan pengembangan o Perangkat daerah kabupaten yang membidangi pekerjaan umum dan tata ruang	o Swasta												
	Penataan Bangunan dan Lingkungan																		
	Pemberdayaan Masyarakat dalam Penataan Bangunan dan Lingkungan																		
	Monitoring Penataan /Pemeliharaan Bangunan dan Lingkungan																		
	Pengendalian dan Distribusi Perekonomian																		
	Penyediaan Fasilitas Sosial, Ekonomi dan Pemerintahan Skala SWP																		
	Peningkatan Aksesibilitas dan Kualitas Jaringan Transportasi																		
	2							PERWUJUDAN RENCANA JARINGAN TRANSPORTASI											
2.1	Perwujudan Jalan Kolektor Primer																		
	Pemeliharaan Rutin Jalan	Bts. Kota Gunung Sitoli - Tetelesi yang melintasi	o APBN	o Kementerian / Lembaga yang	o -	o -	o -	o -											
	Peningkatan Jalan																		

NO	PROGRAM UTAMA	LOKASI	SUMBER PENDANAAN	PELAKSANA					WAKTU PELAKSANAAN								
				KEMENTERIAN / LEMBAGA YANG MENYELENGGARAKAN URUSAN PEMERINTAHAN DI BIDANG	PERANGKAT DAERAH PROVINSI YANG MEMBIDANGI	PERANGKAT DAERAH KABUPATEN YANG MEMBIDANGI	PEMANGKU KEPENTINGAN LAINNYA	PJM-1					PJM-2	PJM-3	PJM-4	PJM-5	
								2025	2026	2027	2028	2029	2030-2034	2035-2039	2040-2044	2045	
1	2	3	4	5	6	7	8	9	10	11	12	13	14	15	16	17	
		o SWP I.A pada Blok I.A.1, Blok I.A.2, Blok I.A.3 dan Blok I.A.4 o SWP I.B pada Blok I.B.1, Blok I.B.2 dan Blok I.B.3 o SWP I.C pada Blok I.C.1		menyelenggarakan urusan pemerintahan di bidang pekerjaan umum													
	Penyelenggaraan Jalan Kabupaten/Kota	o Baruzo - Loloana'a yang melintasi SWP I.A pada Blok I.A.1	o APBD-K	o -	o -	o Perangkat daerah kabupaten yang membidangi pekerjaan umum dan tata ruang	o -										
	Pengawasan Penyelenggaraan Jalan Kewenangan Kabupaten/Kota dan Desa	o Baruzo - Saitagaramba yang melintasi SWP I.A pada Blok I.A.1															
	Pengelolaan Leger Jalan	o Baruzo (Km. 26) - Hilizoi yang melintasi SWP I.A pada Blok I.A.4															
	Rekonstruksi Jalan	o Duria - Somi yang melintasi:															
	Pemeliharaan Berkala Jalan	• SWP I.A pada Blok I.A.1, Blok I.A.4 dan Blok I.A.5															
	Pelebaran Jalan Menuju Standar	• SWP I.C pada Blok I.C.2 dan Blok I.C.3															
	Pelebaran Jalan Menambah Lajur	o Hiliweto - Lasara Siwalubanua yang melintasi:															
	Rehabilitasi Jalan	• SWP I.A pada Blok I.A.2 dan Blok I.A3															
	Pemeliharaan Rutin Jalan	• SWP I.B pada Blok I.B.1															
	Pembangunan Prasarana Jalan di Jalan Kabupaten/Kota	o Hilizoi - Somi yang melintasi:															
	Penyediaan Perlengkapan Jalan di Jalan Kabupaten/Kota	• SWP I.A pada Blok I.A.4															
	Rehabilitasi dan Pemeliharaan Prasarana Jalan	• SWP I.C pada Blok I.C.1, Blok I.C.2 dan Blok I.C.3															
	Rehabilitasi dan Pemeliharaan Perlengkapan Jalan	o Hilizoi - Wea-Wea yang melintasi SWP I.A pada Blok I.A.4 dan Blok I.A.5															
		o Jalan Menuju Kantor Bupati Nias yang melintasi SWP I.A pada Blok I.A.1 dan Blok I.A.4															
		o Jalan Menuju Kantor DPRD Nias yang melintasi SWP I.A pada Blok I.A.1															
		o Jalan RS Pratama Nias yang melintasi SWP I.A pada Blok I.A.1															
		o Lasara Idanoi - Sisobahili yang melintasi SWP I.B pada Blok I.B.1															
		o Lolozasai - Ehosakhozi yang melintasi SWP I.B pada Blok I.B.1															
		o Lolozasai - Soziona Km. 3 yang melintasi SWP I.B pada Blok I.B.1, Blok I.B.2 dan Blok I.B.3															
		o Soewe - Lasara Idanoi yang															

NO	PROGRAM UTAMA	LOKASI	SUMBER PENDANAAN	PELAKSANA					WAKTU PELAKSANAAN								
				KEMENTERIAN / LEMBAGA YANG MENYELENGGARAKAN URUSAN PEMERINTAHAN DI BIDANG	PERANGKAT DAERAH PROVINSI YANG MEMEBIDANGI	PERANGKAT DAERAH KABUPATEN YANG MEMEBIDANGI	PEMANGKU KEPENTINGAN LAINNYA	PJM-1					PJM-2	PJM-3	PJM-4	PJM-5	
								2025	2026	2027	2028	2029	2030-2034	2035-2039	2040-2044	2045	
1	2	3	4	5	6	7	8	9	10	11	12	13	14	15	16	17	
		melintasi SWP I.B pada Blok I.B.1 dan Blok I.B.2 o Somi - Laira yang melintasi SWP I.C pada Blok I.C.3 dan Blok I.C.4 o Wea-Wea - Somi yang melintasi SWP I.A pada Blok I.A.4 dan Blok I.A.5															
2.2	Perwujudan Jalan Kolektor Sekunder																
	Penyelenggaraan Jalan Kabupaten/Kota	o Jalan Pendidikan yang melintasi SWP I.A pada Blok I.A.2 dan Blok I.A.3	o APBD-K	o -	o -	o Perangkat daerah kabupaten yang membidangi pekerjaan umum dan tata ruang	o -										
	Pengawasan Penyelenggaraan Jalan Kewenangan Kabupaten/Kota dan Desa	o Jalan Dalam Ibukota yang melintasi SWP I.A pada Blok I.A.1															
	Pengelolaan Leger Jalan	o Jalan Keliling Dalam Ibukota Kecamatan Gido yang melintasi SWP I.A pada Blok I.A.2 dan Blok I.A.3															
	Rekonstruksi Jalan	o Jalan Kompleks Kantor Pemerintahan yang melintasi SWP I.A pada Blok I.A.2 dan Blok I.A.3															
	Pemeliharaan Berkala Jalan	o Jalan Pemuda yang melintasi SWP I.A pada Blok I.A.2															
	Pelebaran Jalan Menuju Standar	o Jalan Andreas yang melintasi SWP I.A pada Blok I.A.2															
	Pelebaran Jalan Menambah Lajur																
	Rehabilitasi Jalan																
	Pemeliharaan Rutin Jalan																
	Pembangunan Prasarana Jalan di Jalan Kabupaten/Kota																
	Penyediaan Perlengkapan Jalan di Jalan Kabupaten/Kota																
	Rehabilitasi dan Pemeliharaan Prasarana Jalan																
	Rehabilitasi dan Pemeliharaan Perlengkapan Jalan																
2.3	Perwujudan Jalan Lokal Primer																
	Penyelenggaraan Jalan Kabupaten/Kota	o Hiliweto - Hilizoi yang melintasi SWP I.A pada Blok I.A.1 dan Blok I.A.2	o APBD-K	o -	o -	o Perangkat daerah kabupaten yang membidangi pekerjaan umum dan tata ruang	o -										
	Pengawasan Penyelenggaraan Jalan Kewenangan Kabupaten/Kota dan Desa	o Hiliweto - Lasara Idanoi yang melintasi:															
	Pengelolaan Leger Jalan	• SWP I.A pada Blok I.A.3															
	Rekonstruksi Jalan	• SWP I.B pada Blok I.B.2															
	Pemeliharaan Berkala Jalan	o Hiliweto - Soewe yang melintasi:															
	Pelebaran Jalan Menuju Standar	• SWP I.A pada Blok I.A.2															
	Pelebaran Jalan Menambah Lajur	• SWP I.B pada Blok I.B.1															
	Rehabilitasi Jalan	o Jalan Desa Wea-Wea Dusun I yang melintasi SWP I.A pada Blok I.A.4 dan Blok I.A.5															
	Pemeliharaan Rutin Jalan	o Jalan Menuju Bendungan (Hiliweto) yang melintasi SWP I.A pada Blok I.A.2															
	Pembangunan Prasarana Jalan di Jalan Kabupaten/Kota	o Jalan Menuju TPA yang melintasi SWP I.B pada Blok I.B.2 dan Blok I.B.3															
	Penyediaan Perlengkapan Jalan di Jalan Kabupaten/Kota	o Jalan Odowa yang melintasi SWP I.A pada Blok I.A.2															
	Rehabilitasi dan Pemeliharaan Prasarana Jalan	o Jalan Produksi (Hiliweto)															
	Rehabilitasi dan Pemeliharaan Perlengkapan Jalan																

NO	PROGRAM UTAMA	LOKASI	SUMBER PENDANAAN	PELAKSANA					WAKTU PELAKSANAAN									
				KEMENTERIAN / LEMBAGA YANG MENYELENGGARAKAN URUSAN PEMERINTAHAN DI BIDANG	PERANGKAT DAERAH PROVINSI YANG MEMBIDANGI		PERANGKAT DAERAH KABUPATEN YANG MEMBIDANGI	PEMANGKU KEPENTINGAN LAINNYA	PJM-1					PJM-2	PJM-3	PJM-4	PJM-5	
									2025	2026	2027	2028	2029	2030-2034	2035-2039	2040-2044	2045	
1	2	3	4	5	6	7	8	9	10	11	12	13	14	15	16	17		
		yang melintasi SWP I.A pada Blok I.A.2 ○Jalan Menuju TPA yang melintasi SWP I.B pada Blok I.B.2 dan Blok I.B.3 ○Jalan Odowa yang melintasi SWP I.A pada Blok I.A.2 ○Jalan Produksi (Hiliweto) yang melintasi SWP I.A pada Blok I.A.2 ○Lasara Idanoi - Bozihona yang melintasi: ▪ SWP I.B pada Blok I.B.3 ▪ SWP I.C pada Blok I.C.3 dan Blok I.C.4 ○Lolozasai - Soewe (Bayo) yang melintasi SWP I.B pada Blok I.B.1 ○Pekan Somi - Somi yang melintasi SWP I.C pada Blok I.C.2 ○Sirete - Somagiao yang melintasi: ▪ SWP I.A pada Blok I.A.3 ▪ SWP I.B pada Blok I.B.1 ○Sirete - Somogia yang melintasi: ▪ SWP I.A pada Blok I.A.3 ▪ SWP I.B pada Blok I.B.1 ○Soewe - Perguruan Tomosa yang melintasi SWP I.B pada Blok I.B.1 dan Blok I.B.2 ○Soewe - Nifalo'o Lauru yang melintasi SWP I.B pada Blok I.B.1 ○Umbu - Daulo yang melintasi: ▪ SWP I.A pada Blok I.A.3 ▪ SWP I.B pada Blok I.B.2																
2.4	Perwujudan Jalan Lokal Sekunder																	
	Penyelenggaraan Jalan Kabupaten/Kota	○Jalan (Ex. Padat Karya) Desa Hiliweto yang melintasi SWP I.A pada Blok I.A.2	○ APBD-K	○ -	○ -	○ Perangkat daerah kabupaten yang membidangi pekerjaan umum dan tata ruang	○ -	-										
	Pengawasan Penyelenggaraan Jalan Kewenangan Kabupaten/Kota dan Desa																	
	Pengelolaan Leger Jalan	○Jalan Dinas Pendidikan yang melintasi SWP I.A pada Blok I.A.1																
	Rekonstruksi Jalan	○Jalan Komplek Gereja Katolik Gido yang melintasi SWP I.A pada Blok I.A.2																
	Pemeliharaan Berkala Jalan	○Jalan Merpati yang melintasi SWP I.A pada Blok I.A.2																
	Pelebaran Jalan Menuju Standar																	
	Pelebaran Jalan Menambah Lajur																	
	Rehabilitasi Jalan																	
	Pemeliharaan Rutin Jalan																	
	Pembangunan Prasarana Jalan di Jalan	○Jalan SMA Negeri 1 Gido																

NO	PROGRAM UTAMA	LOKASI	SUMBER PENDANAAN	PELAKSANA					WAKTU PELAKSANAAN												
				KEMENTERIAN / LEMBAGA YANG MENYELENGGARAKAN URUSAN PEMERINTAHAN DI BIDANG	PERANGKAT DAERAH PROVINSI YANG MEMBIDANGI		PERANGKAT DAERAH KABUPATEN YANG MEMBIDANGI	PEMANGKU KEPENTINGAN LAINNYA	PJM-1					PJM-2	PJM-3	PJM-4	PJM-5				
									2025	2026	2027	2028	2029	2030-2034	2035-2039	2040-2044	2045				
1	2	3	4	5	6	7	8	9	10	11	12	13	14	15	16	17					
	Kabupaten/Kota	yang melintasi SWP I.A pada Blok I.A.3																			
	Penyediaan Perlengkapan Jalan di Jalan Kabupaten/Kota																				
	Rehabilitasi dan Pemeliharaan Prasarana Jalan																				
	Rehabilitasi dan Pemeliharaan Perlengkapan Jalan																				
2.5	Perwujudan Jalan Lingkungan Primer																				
	Penyelenggaraan Jalan Kabupaten/Kota	o Baruzo - Hiliweto yang melintasi SWP I.A pada Blok I.A.1 o Hiliotalua Dusun II - Dusun IV yang melintasi SWP I.A pada Blok I.A.2 dan Blok I.A.3 o Hiliweto - Loloana'a yang melintasi SWP I.A pada Blok I.A.1 dan Blok I.A.2 o Hilizoi - Komp. Perkantoran yang melintasi: • SWP I.A pada Blok I.A.3 dan Blok I.A.4 • SWP I.C pada Blok I.C.1 o Hilizoi - Umbu yang melintasi SWP I.C pada Blok I.C.1 o Jalan Desa Hilizoi Dusun II yang melintasi SWP I.A pada Blok I.A.1 o Jalan Baruzo Dusun II - Dinas Pendidikan yang melintasi SWP I.A pada Blok I.A.1 o Jalan Desa 1 yang melintasi SWP I.A pada Blok I.A.4 o Jalan Desa Hiliweto yang melintasi SWP I.A pada Blok I.A.2 dan Blok I.A.3 o Jalan Desa Hilizoi yang melintasi SWP I.A pada Blok I.A.4 o Jalan Desa Lolozasai 1 yang melintasi SWP I.B pada Blok I.B.1 dan Blok I.B.2 o Jalan Desa Lolozasai 2 yang melintasi SWP I.B pada Blok I.B.1 o Jalan Desa Lolozasai 3 yang melintasi SWP I.B pada Blok I.B.1 o Jalan Desa Lolozasai 4 yang melintasi SWP I.B pada Blok I.B.1 o Jalan Desa Sirete 1 yang melintasi SWP I.B pada	o APBD-K	o -	o -	o Perangkat daerah kabupaten yang membidangi pekerjaan umum dan tata ruang	o	-													
	Pengawasan Penyelenggaraan Jalan Kewenangan Kabupaten/Kota dan Desa																				
	Pengelolaan Leger Jalan																				
	Pembangunan Jalan																				
	Rekonstruksi Jalan																				
	Pemeliharaan Berkala Jalan																				
	Pelebaran Jalan Menuju Standar																				
	Rehabilitasi Jalan																				
	Pemeliharaan Rutin Jalan																				
	Pembangunan Prasarana Jalan di Jalan Kabupaten/Kota																				
	Penyediaan Perlengkapan Jalan di Jalan Kabupaten/Kota																				
	Rehabilitasi dan Pemeliharaan Prasarana Jalan																				
	Rehabilitasi dan Pemeliharaan Perlengkapan Jalan																				

NO	PROGRAM UTAMA	LOKASI	SUMBER PENDANAAN	PELAKSANA					WAKTU PELAKSANAAN									
				KEMENTERIAN / LEMBAGA YANG MENYELENGGARAKAN URUSAN PEMERINTAHAN DI BIDANG	PERANGKAT DAERAH PROVINSI YANG MEMBIDANGI		PERANGKAT DAERAH KABUPATEN YANG MEMBIDANGI	PEMANGKU KEPENTINGAN LAINNYA		PJM-1					PJM-2	PJM-3	PJM-4	PJM-5
										2025	2026	2027	2028	2029	2030-2034	2035-2039	2040-2044	2045
1	2	3	4	5	6	7	8			9	10	11	12	13	14	15	16	17
		Blok I.B.1 o Jalan Desa Sirete 2 yang melintasi: • SWP I.A pada Blok I.A.3 • SWP I.B pada Blok I.B.1 o Jalan Desa Soewe 1 yang melintasi SWP I.B pada Blok I.B.2 o Jalan Desa Umbu 1 yang melintasi: • SWP I.A pada Blok I.A.3 • SWP I.B pada Blok I.B.2 o Jalan Desa Umbu 2 yang melintasi: • SWP I.A pada Blok I.A.3 • SWP I.B pada Blok I.B.2 o Jalan Desa Umbu 3 yang melintasi: • SWP I.A pada Blok I.A.3 • SWP I.B pada Blok I.B.1 o Jalan Desa Wea-Wea Dusun II - Hilisebua yang melintasi SWP I.A pada Blok I.A.5 o Jalan Irigasi yang melintasi: • SWP I.A pada Blok I.A.3 • SWP I.B pada Blok I.B.2 o Jalan Lingkungan Desa Sorni yang melintasi SWP I.C pada Blok I.C.2 o Jalan Maduma (Hilizoi) yang melintasi SWP I.A pada Blok I.A.4 o Jalan Mitabu yang melintasi SWP I.B pada Blok I.B.1 o Jalan Naru - Naru yang melintasi SWP I.B pada Blok I.B.2 dan Blok I.B.3 o Jalan Nelayan yang melintasi SWP I.C pada Blok I.C.4 o Jalan Ohito yang melintasi SWP I.C pada Blok I.C.3 o Jalan SMPN 2 Gido yang melintasi SWP I.C pada Blok I.C.2 o Lapangan Beringin - Polsek Gido yang melintasi SWP I.A pada Blok I.A.2 o Lolozasai Dusun I - Soewe yang melintasi SWP I.B pada Blok I.B.1 o Lolozasai Dusun II - Soewe Dusun I yang melintasi																

NO	PROGRAM UTAMA	LOKASI	SUMBER PENDANAAN	PELAKSANA					WAKTU PELAKSANAAN									
				KEMENTERIAN / LEMBAGA YANG MENYELENGGARAKAN URUSAN PEMERINTAHAN DI BIDANG	PERANGKAT DAERAH PROVINSI YANG MEMBIDANGI		PERANGKAT DAERAH KABUPATEN YANG MEMBIDANGI	PEMANGKU KEPENTINGAN LAINNYA	PJM-1					PJM-2	PJM-3	PJM-4	PJM-5	
									2025	2026	2027	2028	2029	2030-2034	2035-2039	2040-2044	2045	
1	2	3	4	5	6		7	8	9	10	11	12	13	14	15	16	17	
		SWP I.B pada Blok I.B.2 o Naru-Naru - TPA yang melintasi SWP I.B pada Blok I.B.3 o Sorni Dusun III - Sungai Gido Sebua yang melintasi SWP I.C pada Blok I.C.2 dan Blok I.C.3 o Sorni Dusun IV - Hilisebua Dusun V yang melintasi SWP I.A pada Blok I.A.5 o Jalan Lingkungan Primer lainnya yang melintasi: • SWP I.A pada Blok I.A.1, Blok I.A.2, Blok I.A.3, Blok I.A.4 dan Blok I.A.5 • SWP I.B pada Blok I.B.1, Blok I.B.2 dan Blok I.B.3 • SWP I.C pada Blok I.C.1, Blok I.C.2, Blok I.C.3 dan Blok I.C.4																
2.6	Perwujudan Terminal Penumpang Tipe C																	
	Program Penyelenggaraan Lalu Lintas Dan Angkutan Jalan (LLAJ)	o Terminal Gido berada pada SWP I.B pada Blok I.B.2	o APBD-K	o -	o -		o Perangkat daerah kabupaten yang membidangi perumahan dan kawasan permukiman, perhubungan serta lingkungan hidup	o -	-									
	Pengelolaan Terminal Penumpang Tipe C																	
	Penyusunan Rencana Pembangunan Terminal Penumpang Tipe C																	
	Penyediaan sistem informasi manajemen terminal Penumpang Tipe C																	
	Pembangunan Terminal Penumpang Tipe C yang dilengkapi Fasilitas Utama dan Fasilitas Penunjang																	
2.7	Perwujudan Jembatan																	
	Pemeliharaan Rutin Jembatan	o Jembatan Idano Gido Sebua berada pada SWP I.A pada Blok I.A.2 dan Blok I.A.3	o APBN o APBD-K	o Kementerian / Lembaga yang menyelenggarakan urusan pemerintahan di bidang pekerjaan umum	o -		o Perangkat daerah kabupaten yang membidangi pekerjaan umum dan tata ruang	o -	-									
	Rehabilitasi Jembatan																	
	Pemeliharaan Berkala Jembatan																	
	Pembangunan Jembatan	o Jembatan Idano Gido Si'te berada pada SWP I.B pada Blok I.B.1 o Jembatan lainnya yang berada pada: • SWP I.A pada Blok I.A.1, Blok I.A.2, dan Blok I.A.3 • SWP I.B pada Blok I.B.2, dan Blok I.B.3 • SWP I.C pada Blok I.C.1, Blok I.C.3, dan Blok I.C.4																
2.8	Perwujudan Halte																	
	Optimalisasi, Pemeliharaan dan Pengembangan Halte	o SWP I.B pada Blok I.B.1	o APBD-K	o -	o -		o Perangkat daerah kabupaten yang membidangi perumahan dan kawasan	o -	-									

NO	PROGRAM UTAMA	LOKASI	SUMBER PENDANAAN	PELAKSANA				WAKTU PELAKSANAAN													
				KEMENTERIAN / LEMBAGA YANG MENYELENGGARAKAN URUSAN PEMERINTAHAN DI BIDANG	PERANGKAT DAERAH PROVINSI YANG MEMBIDANGI	PERANGKAT DAERAH KABUPATEN YANG MEMBIDANGI	PEMANGKU KEPENTINGAN LAINNYA	PJM-1					PJM-2	PJM-3	PJM-4	PJM-5					
								2025	2026	2027	2028	2029	2030-2034	2035-2039	2040-2044	2045					
1	2	3	4	5	6	7	8	9	10	11	12	13	14	15	16	17					
						permukiman, perhubungan serta lingkungan hidup															
3	PERWUJUDAN RENCANA JARINGAN ENERGI																				
3.1	Perwujudan SUTT																				
	Program Pengelolaan Ketenagalistrikan	o SUTT Gunung Sitoli - Teluk Dalam A, yang melintasi: • SWP I.A pada Blok I.A.1, Blok I.A.2 dan Blok I.A.4 • SWP I.B pada Blok I.B.1	o APBN o BUMN	o Kementerian / Lembaga yang menyelenggarakan urusan pemerintahan di bidang energi dan sumber daya mineral	o -	o -	o BUMN yang menyelengg arakan urusan ketenagalist rikan														
	Penyediaan Tenaga Listrik untuk Masyarakat																				
	Pemeliharaan, Optimalisasi dan Pengembangan SUTT																				
3.2	Perwujudan SUTM																				
	Program Pengelolaan Ketenagalistrikan	o SWP I.A pada Blok I.A.1, Blok I.A.2, dan Blok I.A.4 o SWP I.B pada Blok I.B.1, Blok I.B.2, dan Blok I.B.3 o SWP I.C pada Blok I.C.3, dan Blok I.C.4	o APBN o BUMN	o Kementerian / Lembaga yang menyelenggarakan urusan pemerintahan di bidang energi dan sumber daya mineral	o -	o -	o BUMN yang menyelengg arakan urusan ketenagalist rikan														
	Penyediaan Tenaga Listrik untuk Masyarakat																				
	Pengelolaan data potensi aneka EBT di daerah																				
	Koordinasi dan Sinkronisasi Penyediaan Tenaga Listrik Belum Berkembang, Daerah Terpencil dan Perdesaan																				
	Pembangunan Sarana Penyediaan Tenaga Listrik Belum Berkembang, Daerah Terpencil dan Perdesaan																				
	Pemeliharaan, Optimalisasi dan Pengembangan SUTM																				
3.3	Perwujudan SUTR																				
	Program Pengelolaan Ketenagalistrikan	o SWP I.A pada Blok I.A.1, Blok I.A.2, Blok I.A.3, Blok I.A.4 dan Blok I.A.5 o SWP I.B pada Blok I.B.1, Blok I.B.2 dan Blok I.B.3 o SWP I.C pada Blok I.C.1, Blok I.C.2, Blok I.C.3 dan Blok I.C.4	o APBN o BUMN	o Kementerian / Lembaga yang menyelenggarakan urusan pemerintahan di bidang energi dan sumber daya mineral	o -	o -	o BUMN yang menyelengg arakan urusan ketenagalist rikan														
	Penyediaan Tenaga Listrik untuk Masyarakat																				
	Pengelolaan data potensi aneka EBT di daerah																				
	Koordinasi dan Sinkronisasi Penyediaan Tenaga Listrik Belum Berkembang, Daerah Terpencil dan Perdesaan																				
	Pembangunan Sarana Penyediaan Tenaga Listrik Belum Berkembang, Daerah Terpencil dan Perdesaan																				
	Pemeliharaan, Optimalisasi dan Pengembangan SUTR																				
3.4	Perwujudan Gardu Listrik																				
3.4.1	Perwujudan Gardu Distribusi																				
	Program Pengelolaan Ketenagalistrikan	o SWP I.A pada Blok I.A.1, Blok I.A.2, Blok I.A.3 dan Blok I.A.4 o SWP I.B pada Blok I.B.1 dan Blok I.B.2 o SWP I.C pada Blok I.C.2	o APBN o BUMN	o Kementerian / Lembaga yang menyelenggarakan urusan pemerintahan di bidang energi dan sumber daya mineral	o -	o -	o BUMN yang menyelengg arakan urusan ketenagalist rikan														
	Optimalisasi fungsi Gardu Distribusi																				
	Pemeliharaan berkala Gardu Distribusi																				
	Pengembangan fungsi Gardu Distribusi																				
	Perlindungan Gardu Distribusi dari aktivitas yang dapat mengganggu operasional jaringan																				
4	PERWUJUDAN RENCANA JARINGAN TELEKOMUNIKASI																				
4.1	Perwujudan Jaringan Tetap																				
4.1.1	Perwujudan Serat Optik																				
	Pemeliharaan, Optimalisasi dan Pengembangan	o SWP I.A pada Blok I.A.1,	o APBN	o Kementerian /	o -	o Perangkat daerah	o Swasta														

NO	PROGRAM UTAMA	LOKASI	SUMBER PENDANAAN	PELAKSANA				WAKTU PELAKSANAAN									
				KEMENTERIAN / LEMBAGA YANG MENYELENGGARAKAN URUSAN PEMERINTAHAN DI BIDANG	PERANGKAT DAERAH PROVINSI YANG MEMBIDANGI	PERANGKAT DAERAH KABUPATEN YANG MEMBIDANGI	PEMANGKU KEPENTINGAN LAINNYA	PJM-1					PJM-2	PJM-3	PJM-4	PJM-5	
								2025	2026	2027	2028	2029	2030-2034	2035-2039	2040-2044	2045	
1	2	3	4	5	6	7	8	9	10	11	12	13	14	15	16	17	
	Jaringan Serat Optik Pembangunan Jaringan Serat Optik	Blok I.A.2, Blok I.A.3, Blok I.A.4 dan Blok I.A.5 o SWP I.B pada Blok I.B.1, Blok I.B.2 dan Blok I.B.3 o SWP I.C pada Blok I.C.1, Blok I.C.2, Blok I.C.3 dan Blok I.C.4	o APBD-K o Swasta	Lembaga yang menyelenggarakan urusan pemerintahan di komunikasi dan informatika		kabupaten yang membidangi komunikasi dan informatika											
4.2	Perwujudan Jaringan Bergerak Seluler																
4.2.1	Perwujudan Menara BTS Pemeliharaan, Optimalisasi dan Pengembangan Jaringan bergerak selular berupa menara BTS	o SWP I.A pada Blok I.A.3 o SWP I.B pada Blok I.B.1 o SWP I.C pada Blok I.C.2	o APBN o APBD-K o Swasta	o Kementerian / Lembaga yang menyelenggarakan urusan pemerintahan di komunikasi dan informatika	o -	o Perangkat daerah kabupaten yang membidangi komunikasi dan informatika	o Swasta										
5	PERWUJUDAN RENCANA JARINGAN SUMBER DAYA AIR																
5.1	Perwujudan Sistem Jaringan Irigasi																
5.1.1	Perwujudan Jaringan Irigasi Primer Program Pengelolaan Sumber Daya Air (SDA) Pengembangan dan Pengelolaan Sistem Irigasi Primer dan Sekunder pada Daerah Irigasi yang Luasnya di Bawah 1000 Ha dalam 1 (Satu) Daerah Kabupaten/Kota Peningkatan Jaringan Irigasi Permukaan	o SWP I.A pada Blok I.A.1, Blok I.A.2 dan Blok I.A.3 o SWP I.B pada Blok I.B.2 dan Blok I.B.3	o APBD-P o APBD-K	o -	o Perangkat daerah provinsi yang membidangi ketahanan pangan tanaman pangan dan hortikultura o Perangkat daerah provinsi yang membidangi pekerjaan umum dan penataan ruang	o Perangkat daerah kabupaten yang membidangi ketahanan pangan, pertanian dan perikanan o Perangkat daerah kabupaten yang membidangi pekerjaan umum dan tata ruang	o -										
5.1.2	Perwujudan Jaringan Irigasi Sekunder Program Pengelolaan Sumber Daya Air (SDA) Pengembangan dan Pengelolaan Sistem Irigasi Primer dan Sekunder pada Daerah Irigasi yang Luasnya di Bawah 1000 Ha dalam 1 (Satu) Daerah Kabupaten/Kota Peningkatan Jaringan Irigasi Permukaan	o SWP I.A pada Blok I.A.1 dan Blok I.A.3 o SWP I.B pada Blok I.B.2 dan Blok I.B.3	o APBD-K	o -	o -	o Perangkat daerah kabupaten yang membidangi ketahanan pangan, pertanian dan perikanan o Perangkat daerah kabupaten yang membidangi pekerjaan umum dan tata ruang	o -										
5.2	Perwujudan Bangunan Sumber Daya Air																
5.2.1	Perwujudan Prasarana Irigasi Program Pengelolaan Sumber Daya Air (SDA) Pengelolaan SDA dan Bangunan Pengaman Pantai pada Wilayah Sungai (WS) dalam 1 (Satu) Daerah Kabupaten/Kota	o Bendung Gido Zebua berada pada SWP I.A pada Blok I.A.1 o Bendung Uluwi berada	o APBD-P o APBD-K	o -	o Perangkat daerah provinsi yang membidangi	o Perangkat daerah kabupaten yang membidangi ketahanan pangan,	o -										

NO	PROGRAM UTAMA	LOKASI	SUMBER PENDANAAN	PELAKSANA				WAKTU PELAKSANAAN													
				KEMENTERIAN / LEMBAGA YANG MENYELENGGARAKAN URUSAN PEMERINTAHAN DI BIDANG	PERANGKAT DAERAH PROVINSI YANG MEMBIDANGI	PERANGKAT DAERAH KABUPATEN YANG MEMBIDANGI	PEMANGKU KEPENTINGAN LAINNYA	PJM-1					PJM-2	PJM-3	PJM-4	PJM-5					
								2025	2026	2027	2028	2029	2030-2034	2035-2039	2040-2044	2045					
1	2	3	4	5	6	7	8	9	10	11	12	13	14	15	16	17					
	Peningkatan Bendung Irigasi	pada SWP I.A pada Blok I.A.1			ketahanan pangan tanaman pangan dan hortikultura o Perangkat daerah provinsi yang membidangi pekerjaan umum dan penataan ruang	pertanian dan perikanan o Perangkat daerah kabupaten yang membidangi pekerjaan umum dan tata ruang															
	Rehabilitasi Bendung Irigasi																				
	Operasi dan Pemeliharaan Bendungan																				
	Pengembangan dan Pengelolaan Sistem Irigasi Primer dan Sekunder pada Daerah Irigasi yang Luasnya di Bawah 1000 Ha dalam 1 (Satu) Daerah Kabupaten/Kota																				
	Peningkatan Bendung Irigasi																				
	Rehabilitasi Bendung Irigasi																				
	Operasi dan Pemeliharaan Bendung Irigasi																				
	Pembangunan Bendungan Irigasi																				
6	PERWUJUDAN RENCANA JARINGAN AIR MINUM																				
6.1	Perwujudan Unit Produksi																				
6.1.1	Perwujudan Instalasi Produksi																				
	Program Pengelolaan Dan Pengembangan Sistem Penyediaan Air Minum	o SWP I.A pada Blok I.A.2	o APBD-P o APBD-K	o -	o -	o Perangkat daerah kabupaten yang membidangi pekerjaan umum dan tata ruang	o BUMD yang menyelengg arakan urusan penyediaan air bersih														
	Pembangunan Sistem Penyediaan Air Minum (SPAM) Bukan Jaringan Perpipaan																				
	Penyusunan Rencana, Kebijakan, Strategi dan Teknis Sistem Penyediaan Air Minum (SPAM)																				
	Pengadaan tanah																				
	Pembangunan Sistem Penyediaan Air Minum (SPAM) Jaringan Perpipaan																				
6.2	Perwujudan Unit Distribusi																				
6.2.1	Perwujudan Jaringan Distribusi																				
	Pengelolaan dan Pengembangan Sistem Penyediaan Air Minum (SPAM) di Daerah Kabupaten/ Kota	o SWP I.A pada Blok I.A.1, Blok I.A.2, Blok I.A.3, Blok I.A.4 dan Blok I.A.5 o SWP I.B pada Blok I.B.1, Blok I.B.2 dan Blok I.B.3 o SWP I.C pada Blok I.C.1, Blok I.C.2, Blok I.C.3 dan Blok I.C.4	o APBD-K o BUMD	o -	o -	o Perangkat daerah kabupaten yang membidangi pekerjaan umum dan tata ruang	o BUMD yang menyelengg arakan urusan penyediaan air bersih														
	Operasi dan Pemeliharaan Sistem Penyediaan Air Minum (SPAM)																				
	Optimalisasi Sistem Penyediaan Air Minum (SPAM) Jaringan Perpipaan																				
	Koordinasi Teknis Pengadaan Tanah di Wilayah Kabupaten/Kota																				
	Pembangunan Sistem Penyediaan Air Minum (SPAM) Jaringan Perpipaan																				
6.3	Perwujudan Bangunan Penangkap Mata Air																				
	Program Pengelolaan Dan Pengembangan Sistem Penyediaan Air Minum	o SWP I.A pada Blok I.A.1	o APBD-K	o -	o -	o Perangkat daerah kabupaten yang membidangi pekerjaan umum dan tata ruang	o -														
	Pengelolaan dan Pengembangan Sistem Penyediaan Air Minum (SPAM) di Daerah Kabupaten/Kota																				
	Optimalisasi Sistem Penyediaan Air Minum (SPAM) Bukan Jaringan Perpipaan																				
7	PERWUJUDAN RENCANA PENGELOLAAN LIMBAH DAN PENGELOLAAN LIMBAH BAHAN BERBAHAYA DAN BERACUN																				
7.1	Perwujudan Sistem Pengelolaan Air Limbah Domestik Setempat																				
7.1.1	Perwujudan Sub-sistem Pengolahan Lumpur Tinja																				
	Program Pengelolaan Dan Pengembangan Sistem	o IPLT Bakaru pada SWP I.B	o APBD-K	o -	o -	o Perangkat daerah	o -														

NO	PROGRAM UTAMA	LOKASI	SUMBER PENDANAAN	PELAKSANA				WAKTU PELAKSANAAN									
				KEMENTERIAN / LEMBAGA YANG MENYELENGGARAKAN URUSAN PEMERINTAHAN DI BIDANG	PERANGKAT DAERAH PROVINSI YANG MEMBIDANGI	PERANGKAT DAERAH KABUPATEN YANG MEMBIDANGI	PEMANGKU KEPENTINGAN LAINNYA	PJM-1					PJM-2	PJM-3	PJM-4	PJM-5	
								2025	2026	2027	2028	2029	2030-2034	2035-2039	2040-2044	2045	
1	2	3	4	5	6	7	8	9	10	11	12	13	14	15	16	17	
	Air Limbah	pada Blok I.B.3				kabupaten yang membidangi pekerjaan umum dan tata ruang o Perangkat daerah kabupaten yang membidangi perumahan dan kawasan permukiman, perhubungan serta lingkungan hidup											
	Pengelolaan dan Pengembangan Sistem Air Limbah Domestik dalam Daerah Kabupaten/Kota																
	Pembangunan IPLT																
7.1.2	Perwujudan Sub-sistem Pengolahan Setempat																
	Program Pengelolaan Dan Pengembangan Sistem Air Limbah	o SWP I.C pada Blok I.C.2	o APBD-K	o -	o -	o Perangkat daerah kabupaten yang membidangi pekerjaan umum dan tata ruang o Perangkat daerah kabupaten yang membidangi perumahan dan kawasan permukiman, perhubungan serta lingkungan hidup	o -										
	Pembangunan Sistem Pengelolaan Air Limbah Domestik (SPALD) Terpusat Skala Perkotaan																
7.2	Perwujudan Sistem Pengelolaan Air Limbah Domestik Terpusat																
7.2.1	Perwujudan IPAL Skala Kawasan Tertentu/ Permukiman																
	Program Pengelolaan Dan Pengembangan Sistem Air Limbah	o SWP I.A pada Blok I.A.1, Blok I.A.2 dan Blok I.A.5 o SWP I.B pada Blok I.B.1 dan Blok I.B.2 o SWP I.C pada Blok I.C.3	o APBD-K	o -	o -	o Perangkat daerah kabupaten yang membidangi pekerjaan umum dan tata ruang o Perangkat daerah kabupaten yang membidangi perumahan dan kawasan permukiman, perhubungan serta lingkungan hidup	o -										
	Pengelolaan dan Pengembangan Sistem Air Limbah Domestik dalam Daerah Kabupaten/ Kota																
	Pembangunan Sistem Pengelolaan Air Limbah Domestik (SPALD) Terpusat Skala Permukiman																
	Pembangunan Sistem Pengelolaan Air Limbah Domestik (SPALD) Terpusat Skala Permukiman Berbasis Masyarakat																
7.3	Perwujudan Sistem Pengelolaan Limbah Bahan Berbahaya dan Beracun																
	Program Pengendalian Bahan Berbahaya Dan Beracun (B3) Dan Limbah Bahan Berbahaya Dan Beracun (Limbah B3) B	o Limbah B3 Bakaru SWP I.B pada Blok I.B.3	o APBD-K	o -	o -	o Perangkat daerah kabupaten yang membidangi pekerjaan umum dan tata ruang o Perangkat daerah kabupaten yang membidangi perumahan dan kawasan permukiman, perhubungan serta lingkungan hidup	o -										
	Pengadaan sarana dan prasarana penyimpanan sementara limbah B3 di kabupaten/kota																
	Pengadaan sarana dan prasarana pengumpulan limbah B3 di kabupaten/kota																
	Verifikasi Lapangan untuk Memastikan Pemenuhan Persyaratan Administrasi dan Teknis Penyimpanan sementara Limbah B3																
	Fasilitasi Pemenuhan Komitmen Izin																

NO	PROGRAM UTAMA	LOKASI	SUMBER PENDANAAN	PELAKSANA				WAKTU PELAKSANAAN															
				KEMENTERIAN / LEMBAGA YANG MENYELENGKARAKAN URUSAN PEMERINTAHAN DI BIDANG	PERANGKAT DAERAH PROVINSI YANG MEMBIDANGI		PERANGKAT DAERAH KABUPATEN YANG MEMBIDANGI	PEMANGKU KEPENTINGAN LAINNYA	PJM-1					PJM-2	PJM-3	PJM-4	PJM-5						
									2025	2026	2027	2028	2029	2030-2034	2035-2039	2040-2044	2045						
1	2	3	4	5	6		7	8	9	10	11	12	13	14	15	16	17						
	Penyimpanan sementara Limbah B3 Dilaksanakan Melalui Sistem Pelayanan Perizinan Berusaha Terintegrasi Secara Elektronik																						
8	PERWUJUDAN RENCANA JARINGAN PERSAMPAHAN																						
8.1	Perwujudan TPS3R																						
	Koordinasi Teknis Pengadaan Tanah di Wilayah Kabupaten/Kota	o TPS3R Bayo berada pada SWP I.B pada Blok I.B.1	o APBD-K	o -	o -	o Perangkat daerah kabupaten yang membidangi perumahan dan kawasan permukiman, perhubungan serta lingkungan hidup	o -	-															
	Pengelolaan Sampah																						
	Peningkatan Peran Serta Masyarakat dalam Pengelolaan Persampahan																						
	Penanganan sampah melalui pemilahan dan pengolahan sampah di instalasi pengolahan sampah TPS3R, PDU, TPST, TPS, SPA, PSEL/PLTSa, RDF, pusat pengompasan, biodigester, Bank Sampah dan fasilitas lainnya sesuai dengan peraturan perundangan																						
	Pembangunan Sarana dan Prasarana Pendukung Tempat Pengelolaan Sampah Reuse, Reduce, Recycle (TPS3R)																						
8.2	Perwujudan TPS																						
	Program Pengelolaan Persampahan	o TPS Bakaru berada pada SWP I.B pada Blok I.B.3	o APBD-K	o -	o -	o Perangkat daerah kabupaten yang membidangi perumahan dan kawasan permukiman, perhubungan serta lingkungan hidup	o -	-															
	Pengelolaan Persampahan																						
	Koordinasi dan Sinkronisasi Penyediaan Prasarana dan Sarana Pengelolaan Persampahan																						
	Penyusunan Rencana, Kebijakan dan Strategi Daerah Pengelolaan Sampah kabupaten/kota																						
	Pengoperasian dan Pemeliharaan sarana penanganan sampah																						
	Koordinasi, Sinkronisasi dan Pelaksanaan Penanganan Sampah pada Kondisi Khusus																						
	Penanganan sampah melalui pengangkutan																						
	Pengurangan sampah melalui pemanfaatan kembali sampah																						
	Penyediaan dan operasionalisasi sarana pemilahan sampah ke Fasilitas Pengelolaan Sampah Spesifik dan/atau Fasilitas Pengelolaan Sampah Lainnya																						
	Penanganan sampah melalui pemilahan dan pengolahan sampah di instalasi pengolahan sampah TPS3R, PDU, TPST, TPS, SPA, PSEL/PLTS, RDF, pusat pengomposan, biodigester, Bank Sampah dan fasilitas lainnya sesuai dengan peraturan perundangan																						
	Pengurangan sampah melalui pembatasan timbulan sampah																						
	Pengurangan sampah melalui pendauran ulang sampah																						
	Pembangunan Sarana dan Prasarana Pendukung Tempat Penampungan Sementara (TPS)																						
9	PERWUJUDAN RENCANA JARINGAN DRAINASE																						
9.1	Perwujudan Jaringan Drainase Primer																						

NO	PROGRAM UTAMA	LOKASI	SUMBER PENDANAAN	PELAKSANA				WAKTU PELAKSANAAN											
				KEMENTERIAN / LEMBAGA YANG MENYELENGGARAKAN URUSAN PEMERINTAHAN DI BIDANG	PERANGKAT DAERAH PROVINSI YANG MEMBIDANGI	PERANGKAT DAERAH KABUPATEN YANG MEMBIDANGI	PEMANGKU KEPENTINGAN LAINNYA	PJM-1					PJM-2	PJM-3	PJM-4	PJM-5			
								2025	2026	2027	2028	2029	2030-2034	2035-2039	2040-2044	2045			
1	2	3	4	5	6	7	8	9	10	11	12	13	14	15	16	17			
	Peningkatan Sistem Drainase Perkotaan	o SWP I.A pada Blok I.A.1, Blok I.A.2, Blok I.A.4 dan Blok I.A.5 o SWP I.B pada Blok I.B.1	o APBN o APBD-K	o Kementerian / Lembaga yang menyelenggarakan urusan pemerintahan di bidang pekerjaan umum	o -	o Perangkat daerah kabupaten yang membidangi pekerjaan umum dan tata ruang	o -												
	Pembinaan Teknis Sistem Drainase Perkotaan																		
	Penyediaan Sarana Pendukung Sistem Drainase Perkotaan																		
	Penyusunan <i>Outline Plan</i> pada Kawasan Genangan																		
	Rehabilitasi Sistem Drainase Perkotaan																		
	Pembangunan Sistem Drainase Perkotaan																		
	Penyusunan Rencana, Kebijakan, Strategi dan Teknis Sistem Drainase Perkotaan																		
	Operasi dan Pemeliharaan Sistem Drainase Perkotaan																		
	Peningkatan Sistem Drainase Perkotaan																		
9.2	Perwujudan Jaringan Drainase Sekunder																		
Peningkatan Sistem Drainase Perkotaan	o SWP I.A pada Blok I.A.1, Blok I.A.4 dan Blok I.A.5	o APBD-K	o -	o -	o Perangkat daerah kabupaten yang membidangi pekerjaan umum dan tata ruang	o -	-												
Pembinaan Teknis Sistem Drainase Perkotaan																			
Penyediaan Sarana Pendukung Sistem Drainase Perkotaan																			
Penyusunan <i>Outline Plan</i> pada Kawasan Genangan																			
Rehabilitasi Sistem Drainase Perkotaan																			
Pembangunan Sistem Drainase Perkotaan																			
Penyusunan Rencana, Kebijakan, Strategi dan Teknis Sistem Drainase Perkotaan																			
Operasi dan Pemeliharaan Sistem Drainase Perkotaan																			
Peningkatan Sistem Drainase Perkotaan																			
9.3	Perwujudan Jaringan Drainase Tersier																		
Pengelolaan dan Pengembangan Sistem Drainase yang Terhubung Langsung dengan Sungai dalam Daerah Kabupaten/Kota	o SWP I.A pada Blok I.A.1, Blok I.A.2, Blok I.A.3, Blok I.A.4 dan Blok I.A.5 o SWP I.B pada Blok I.B.1, Blok I.B.2 dan Blok I.B.3 o SWP I.C pada Blok I.C.1, Blok I.C.2, Blok I.C.3 dan Blok I.C.4	o APBD-K	o -	o -	o Perangkat daerah kabupaten yang membidangi pekerjaan umum dan tata ruang	o -													
Pembangunan Sistem Drainase Lingkungan																			
Pengembangan Kapasitas Kelembagaan Sistem Drainase Lingkungan																			
Pembinaan dan Pemberdayaan Masyarakat dalam Pengelolaan Sistem Drainase Lingkungan																			
Operasi dan Pemeliharaan Sistem Drainase Lingkungan																			
Optimalisasi Sistem Drainase Lingkungan																			
Peningkatan Sistem Drainase Lingkungan																			
Penyediaan Sarana Pendukung Sistem Drainase Lingkungan																			
Penyusunan Rencana, Kebijakan Strategi dan Teknis Sistem Drainase Lingkungan																			
10	PERWUJUDAN RENCANA JARINGAN PRASARANA LAINNYA																		
10.1	Perwujudan Jalur Evakuasi Bencana																		
	Pengadaan Sarana dan Prasarana Penyelamatan	o Baruzo - Hiliweto yang	o APBN	o Kementerian /	o -	o Perangkat daerah	o -												

NO	PROGRAM UTAMA	LOKASI	SUMBER PENDANAAN	PELAKSANA				WAKTU PELAKSANAAN									
				KEMENTERIAN / LEMBAGA YANG MENYELENGGARAKAN URUSAN PEMERINTAHAN DI BIDANG	PERANGKAT DAERAH PROVINSI YANG MEMBEDANGI		PERANGKAT DAERAH KABUPATEN YANG MEMBEDANGI	PEMANGKU KEPENTINGAN LAINNYA	PJM-1					PJM-2	PJM-3	PJM-4	PJM-5
									2025	2026	2027	2028	2029	2030-2034	2035-2039	2040-2044	2045
1	2	3	4	5	6	7	8		9	10	11	12	13	14	15	16	17
	dan Evakuasi (jalur evakuasi	melintasi SWP I.A pada Blok I.A.1	o APBD-K	Lembaga yang menyelenggarakan urusan pemerintahan di bidang penanggulangan bencana			kabupaten yang membidangi penanggulangan bencana										
	Penyelenggaraan Pemberdayaan Masyarakat Terhadap Kesiapsiagaan Bencana Kabupaten/Kota	o Baruzo - Loloana'a yang melintasi SWP I.A pada Blok I.A.1															
	Koordinasi, Sosialisasi dan Pelaksanaan Kampung Siaga Bencana	o Baruzo (Km. 26) - Hilizoi yang melintasi SWP I.A pada Blok I.A.1 dan Blok I.A.4															
	Penyelenggaraan Pemberdayaan Masyarakat Terhadap Kesiapsiagaan Bencana Kabupaten/Kota	o Bts. Kota Gunung Sitoli – Tetelesi, yang melintasi:															
	Penyelenggaraan Pemberdayaan Masyarakat Terhadap Kesiapsiagaan Bencana Kabupaten/Kota	• SWP I.A pada Blok I.A.1, Blok I.A.2 dan Blok I.A.4															
	Program Pengembangan, Peningkatan, Revitalisasi dan Rehabilitasi Jalur Evakuasi Bencana	• SWP I.B pada Blok I.B.1															
		o Duria - Somi yang melintasi:															
		• SWP I.A pada Blok I.A.1 dan Blok I.A.4															
		• SWP I.C pada Blok I.C.2 dan Blok I.C.3															
		o Hiliweto - Hilizoi yang melintasi SWP I.A pada Blok I.A.1															
		o Hiliweto - Lasara Siwalubunua yang melintasi SWP I.A pada Blok I.A.2															
		o Hiliweto - Soewe yang melintasi:															
		• SWP I.A pada Blok I.A.2															
		• SWP I.B pada Blok I.B.1															
		o Hilizoi - Somi yang melintasi:															
		• SWP I.A pada Blok I.A.1															
		• SWP I.C pada Blok I.C.1 dan Blok I.C.3															
		o Hilizoi - Wea-Wea yang melintasi SWP I.A pada Blok I.A.4 dan Blok I.A.5															
		o Jalan Dalam Ibukota yang melintasi SWP I.A pada Blok I.A.1															
		o Jalan Desa Uumbu 1 yang melintasi SWP I.B pada Blok I.B.2															
		o Jalan Kompleks Kantor Pemerintahan yang melintasi SWP I.A pada Blok I.A.2 dan Blok I.A.3															
		o Jalan Menuju Kantor Bupati Nias yang melintasi SWP I.A pada Blok I.A.1															
		o Jalan RS Pratama Nias yang melintasi SWP I.A pada Blok I.A.1															
		o Jalan SMPN 2 Gido yang															

NO	PROGRAM UTAMA	LOKASI	SUMBER PENDANAAN	PELAKSANA					WAKTU PELAKSANAAN									
				KEMENTERIAN / LEMBAGA YANG MENYELENGGARAKAN URUSAN PEMERINTAHAN DI BIDANG	PERANGKAT DAERAH PROVINSI YANG MEMBIDANGI		PERANGKAT DAERAH KABUPATEN YANG MEMBIDANGI	PEMANGKU KEPENTINGAN LAINNYA	PJM-1					PJM-2	PJM-3	PJM-4	PJM-5	
									2025	2026	2027	2028	2029	2030-2034	2035-2039	2040-2044	2045	
1	2	3	4	5	6	7	8	9	10	11	12	13	14	15	16	17		
		melintasi SWP I.C pada Blok I.C.2 o Lasara Idanoi - Bozihona yang melintasi: • SWP I.B pada Blok I.B.3 • SWP I.C pada Blok I.C.3 dan Blok I.C.4 o Lasara Idanoi - Sisobahili yang melintasi SWP I.B pada Blok I.B.1 o Lolozasai - Ehosakhozi yang melintasi SWP I.B pada Blok I.B.1 o Lolozasai - Soziona Km. 3 yang melintasi SWP I.B pada Blok I.B.1, Blok I.B.2 dan Blok I.B.3 o Soewe - Lasara Idanoi yang melintasi SWP I.B pada Blok I.B.1 dan Blok I.B.2 o Soewe - Perguruan Tomosa yang melintasi SWP I.B pada Blok I.B.1 dan Blok I.B.2 o Soewe - Nifalo'o Lauru yang melintasi SWP I.B pada Blok I.B.1 o Somi - Laira yang melintasi SWP I.C pada Blok I.C.3 dan Blok I.C.4 o Umbu - Daulo yang melintasi SWP I.B pada Blok I.B.2 o Wea-Wea - Somi yang melintasi SWP I.A pada Blok I.A.4 dan Blok I.A.5 o Jalan Lingkungan Primer Lainnya yang melintasi: • SWP I.A pada Blok I.A.1, Blok I.A.3 dan Blok I.A.4 • SWP I.B pada Blok I.B.2 • SWP I.C pada Blok I.C.1 dan Blok I.C.4																
10.2	Perwujudan Tempat Evakuasi																	
10.2.1	Perwujudan Titik Kumpul																	
	Pelayanan Informasi Rawan Bencana Kabupaten/ Kota	o Lapangan Beringin Hiliweto Gido berada pada SWP I.A pada Blok I.A.2	o APBD-K	o -	o -	o Perangkat daerah kabupaten yang membidangi penanggulangan bencana	o -											
	Pelayanan Pencegahan dan Kesiapsiagaan Terhadap Bencana	o Kantor Kepala Desa Hilisebua berada pada SWP I.A pada Blok I.A.4																
	Penyediaan Peralatan Perlindungan dan Kesiapsiagaan Terhadap Bencana kabupaten/kota	o Gereja Katolik Santo Bias berada pada SWP I.B pada Blok I.B.1																
	Pelayanan Penyelamatan dan Evakuasi Korban Bencana	o Yayasan SMP 1 dan SMK 2 Swasta Kristen Tomosa																
	Penataan Sistem Dasar Penanggulangan Bencana																	

NO	PROGRAM UTAMA	LOKASI	SUMBER PENDANAAN	PELAKSANA				WAKTU PELAKSANAAN									
				KEMENTERIAN / LEMBAGA YANG MENYELENGGARAKAN URUSAN PEMERINTAHAN DI BIDANG	PERANGKAT DAERAH PROVINSI YANG MEMBIDANGI		PERANGKAT DAERAH KABUPATEN YANG MEMBIDANGI	PEMANGKU KEPENTINGAN LAINNYA	PJM-1					PJM-2	PJM-3	PJM-4	PJM-5
									2025	2026	2027	2028	2029	2030-2034	2035-2039	2040-2044	2045
1	2	3	4	5	6		7	8	9	10	11	12	13	14	15	16	17
	Pengadaan Sarana dan Prasarana Penyelamatan dan Evakuasi (jalur evakuasi)	berada pada SWP I.B pada Blok I.B.2 o SD Negeri Nomor 077291 Luaha Gido Sebua berada pada SWP I.B pada Blok I.B.3 o SMP Negeri 2 Gido berada pada SWP I.C pada Blok I.C.2 o Kantor Kepala Desa Lasela pada SWP I.C pada Blok I.C.4															
10.2.2	Perwujudan TES																
	Pelayanan Informasi Rawan Bencana Kabupaten/ Kota	o Komplek Perkantoran Kabupaten Nias berada pada SWP I.A pada Blok I.A.3	o APBD-K	o -	o -	o Perangkat daerah kabupaten yang membidangi penanggulangan bencana	o -										
	Pelayanan Pencegahan dan Kesiapsiagaan Terhadap Bencana																
	Penyediaan Peralatan Perlindungan dan Kesiapsiagaan Terhadap Bencana kabupaten/kota																
	Pelayanan Penyelamatan dan Evakuasi Korban Bencana																
	Penataan Sistem Dasar Penanggulangan Bencana																
	Pengadaan Sarana dan Prasarana Penyelamatan dan Evakuasi (jalur evakuasi)																
10.2.3	Perwujudan TEA																
	Pelayanan Informasi Rawan Bencana Kabupaten/ Kota	o Kantor Bupati Nias berada pada SWP I.A pada Blok I.A.1	o APBD-K	o -	o -	o Perangkat daerah kabupaten yang membidangi penanggulangan bencana	o -										
	Pelayanan Pencegahan dan Kesiapsiagaan Terhadap Bencana																
	Penyediaan Peralatan Perlindungan dan Kesiapsiagaan Terhadap Bencana kabupaten/kota																
	Pelayanan Penyelamatan dan Evakuasi Korban Bencana																
	Penataan Sistem Dasar Penanggulangan Bencana																
	Pengadaan Sarana dan Prasarana Penyelamatan dan Evakuasi (jalur evakuasi)																
10.3	Perwujudan Jalur Sepeda																
	Pembangunan Jalur Sepeda	o Lasara Idanoi - Bozihona, yang melintasi: • SWP I.B pada Blok I.B.3 • SWP I.C pada Blok I.C.3 dan Blok I.C.4	o APBD-K	o -	o -	o Perangkat daerah kabupaten yang membidangi perumahan dan kawasan permukiman, perhubungan serta lingkungan hidup	o -										
II	PERWUJUDAN RENCANA POLA RUANG																
1	PERWUJUDAN ZONA LINDUNG																
1.1	Perwujudan Zona Badan Air dengan kode BA																
	Program Pengelolaan Sumber Daya Air (SDA)	o SWP I.A pada Blok I.A.1,	o APBN	o Kementerian /	o Perangkat	o Perangkat daerah	o -										

NO	PROGRAM UTAMA	LOKASI	SUMBER PENDANAAN	PELAKSANA				WAKTU PELAKSANAAN									
				KEMENTERIAN / LEMBAGA YANG MENYELENGGARAKAN URUSAN PEMERINTAHAN DI BIDANG	PERANGKAT DAERAH PROVINSI YANG MEMBIDANGI	PERANGKAT DAERAH KABUPATEN YANG MEMBIDANGI	PEMANGKU KEPENTINGAN LAINNYA	PJM-1					PJM-2	PJM-3	PJM-4	PJM-5	
								2025	2026	2027	2028	2029	2030-2034	2035-2039	2040-2044	2045	
1	2	3	4	5	6	7	8	9	10	11	12	13	14	15	16	17	
	<div>Pengelolaan SDA dan Bangunan Pengaman Pantai pada Wilayah Sungai (WS) dalam 1 (Satu) Daerah Kabupaten/Kota</div> <div>Evaluasi dan Rekomendasi Teknis (Rekomtek) Pemanfaatan Sumber Daya Air Wilayah Sungai Kewenangan Kabupaten/Kota</div> <div>Operasi dan Pemeliharaan Sungai</div> <div>Pembinaan dan Pemberdayaan Kelembagaan Pengelolaan SDA Kewenangan Kabupaten/Kota</div> <div>Pengelolaan Hidrologi dan Kualitas Air WS Kewenangan Kabupaten/Kota</div> <div>Normalisasi/Restorasi Sungai</div> <div>Pembangunan Bangunan Perkuatan Tebing</div> <div>Pembangunan Kanal Banjir</div> <div>Pembangunan Tanggul Sungai</div> <div>Penyusunan Pola dan Rencana Pengelolaan SDA WS Kewenangan Kabupaten/Kota</div> <div>Program Pengelolaan Daerah Aliran Sungai (DAS)</div> <div>Pelaksanaan Pengelolaan DAS Lintas Daerah Kabupaten/Kota dan dalam Daerah Kabupaten/Kota dalam 1 (satu) Daerah Provinsi</div> <div>Optimalisasi Fungsi dan Daya Dukung Wilayah DAS</div> <div>Penertiban Pemanfaatan Ruang</div> <div>Pemberdayaan Masyarakat dalam Kegiatan Pengelolaan DAS</div>	<div>Blok I.A.2 dan Blok I.A.3</div> <div>o SWP I.B pada Blok I.B.1, Blok I.B.2 dan Blok I.B.3</div> <div>o SWP I.C pada Blok I.C.1, Blok I.C.3 dan Blok I.C.4</div>	<div>o APBD-P</div> <div>o APBD-K</div>	<div>Lembaga yang menyelenggarakan urusan pemerintahan di bidang pekerjaan umum</div> <div>o Kementerian / Lembaga yang menyelenggarakan urusan pemerintahan di bidang lingkungan hidup</div> <div>o Kementerian / Lembaga yang menyelenggarakan urusan pemerintahan di bidang kehutanan</div> <div>o Kementerian / Lembaga yang menyelenggarakan urusan pemerintahan di bidang agraria dan tata ruang</div>	<div>daerah provinsi yang membidangi kehutanan</div> <div>o Perangkat daerah provinsi yang membidangi lingkungan hidup</div> <div>o Perangkat daerah provinsi yang membidangi pekerjaan umum dan penataan ruang</div>	<div>kabupaten yang membidangi pekerjaan umum dan tata ruang</div> <div>o Perangkat daerah kabupaten yang membidangi perumahan dan kawasan permukiman, perhubungan serta lingkungan hidup</div>											
1.2	<div>Perwujudan Zona Perlindungan Setempat dengan kode PS</div> <div>Koordinasi Teknis Pengadaan Tanah di Wilayah Kabupaten/Kota</div> <div>Pengelolaan Ruang Terbuka Hijau (RTH)</div> <div>Penertiban Pemanfaatan Ruang</div> <div>Pengelolaan Taman Keanekaragaman Hayati di Luar Kawasan Hutan</div>	<div>o SWP I.A pada Blok I.A.1, Blok I.A.2 dan Blok I.A.3</div> <div>o SWP I.B pada Blok I.B.1, Blok I.B.2 dan Blok I.B.3</div> <div>o SWP I.C pada Blok I.C.1, Blok I.C.3 dan Blok I.C.4</div>	<div>o APBN</div> <div>o APBD-P</div> <div>o APBD-K</div>	<div>o Kementerian / Lembaga yang menyelenggarakan urusan pemerintahan di bidang pekerjaan umum</div> <div>o Kementerian / Lembaga yang menyelenggarakan urusan pemerintahan di bidang lingkungan hidup</div> <div>o Kementerian / Lembaga yang menyelenggarakan urusan pemerintahan di bidang kehutanan</div> <div>o Kementerian / Lembaga yang menyelenggarakan urusan pemerintahan di bidang agraria dan</div>	<div>o Perangkat daerah provinsi yang membidangi kehutanan</div> <div>o Perangkat daerah provinsi yang membidangi lingkungan hidup</div> <div>o Perangkat daerah provinsi yang membidangi pekerjaan umum dan penataan ruang</div>	<div>o Perangkat daerah kabupaten yang membidangi pekerjaan umum dan tata ruang</div> <div>o Perangkat daerah kabupaten yang membidangi perumahan dan kawasan permukiman, perhubungan serta lingkungan hidup</div>	o -										

NO	PROGRAM UTAMA	LOKASI	SUMBER PENDANAAN	PELAKSANA				WAKTU PELAKSANAAN									
				KEMENTERIAN / LEMBAGA YANG MENYELENGGARAKAN URUSAN PEMERINTAHAN DI BIDANG	PERANGKAT DAERAH PROVINSI YANG MEMBIDANGI	PERANGKAT DAERAH KABUPATEN YANG MEMBIDANGI	PEMANGKU KEPENTINGAN LAINNYA	PJM-1					PJM-2	PJM-3	PJM-4	PJM-5	
								2025	2026	2027	2028	2029	2030-2034	2035-2039	2040-2044	2045	
1	2	3	4	5	6	7	8	9	10	11	12	13	14	15	16	17	
				tata ruang													
1.3	Perwujudan Zona Ruang Terbuka Hijau dengan kode RTH																
1.3.1	Perwujudan Sub-Zona Rimba Kota dengan kode RTH-1																
	Koordinasi Teknis Pengadaan Tanah di Wilayah Kabupaten/Kota	o SWP I.B pada Blok I.B.1	o APBN o APBD-K o Swasta	o Kementerian / Lembaga yang menyelenggarakan urusan pemerintahan di bidang agraria dan tata ruang	o -	o Perangkat daerah kabupaten yang membidangi pekerjaan umum dan tata ruang o Perangkat daerah kabupaten yang membidangi perumahan dan kawasan permukiman, perhubungan serta lingkungan hidup	o -										
	Pengelolaan Ruang Terbuka Hijau (RTH)																
	Penertiban Pemanfaatan Ruang																
	Pengelolaan Taman Keanekaragaman Hayati di Luar Kawasan Hutan																
	Penetapan Surat Keputusan (SK)																
1.3.2	Perwujudan Sub-Zona Taman Kota dengan kode RTH-2																
	Koordinasi Teknis Pengadaan Tanah di Wilayah Kabupaten/Kota	o SWP I.B pada Blok I.B.1	o APBN o APBD-K o Swasta	o Kementerian / Lembaga yang menyelenggarakan urusan pemerintahan di bidang agraria dan tata ruang	o -	o Perangkat daerah kabupaten yang membidangi pekerjaan umum dan tata ruang o Perangkat daerah kabupaten yang membidangi perumahan dan kawasan permukiman, perhubungan serta lingkungan hidup	o -										
	Pengelolaan Ruang Terbuka Hijau (RTH)																
	Penertiban Pemanfaatan Ruang																
	Pengelolaan Taman Keanekaragaman Hayati di Luar Kawasan Hutan																
1.3.3	Perwujudan Sub-Zona Taman Kecamatan dengan kode RTH-3																
	Koordinasi Teknis Pengadaan Tanah di Wilayah Kabupaten/Kota	o SWP I.A pada Blok I.A.1 dan Blok I.A.2 o SWP I.B pada Blok I.B.3 o SWP I.C pada Blok I.C.4	o APBN o APBD-K o Swasta	o Kementerian / Lembaga yang menyelenggarakan urusan pemerintahan di bidang agraria dan tata ruang	o -	o Perangkat daerah kabupaten yang membidangi pekerjaan umum dan tata ruang o Perangkat daerah kabupaten yang membidangi perumahan dan kawasan permukiman, perhubungan serta lingkungan hidup	o Swasta										
	Pengelolaan Ruang Terbuka Hijau (RTH)																
	Penertiban Pemanfaatan Ruang																
	Pengelolaan Taman Keanekaragaman Hayati di Luar Kawasan Hutan																
1.3.4	Perwujudan Sub-Zona Taman Kelurahan dengan kode RTH-4																
	Koordinasi Teknis Pengadaan Tanah di Wilayah Kabupaten/Kota	o SWP I.C pada Blok I.C.3	o APBN o APBD-K o Swasta	o Kementerian / Lembaga yang menyelenggarakan urusan pemerintahan di bidang agraria dan tata ruang	o -	o Perangkat daerah kabupaten yang membidangi pekerjaan umum dan tata ruang o Perangkat daerah kabupaten yang membidangi perumahan dan kawasan permukiman,	o Swasta										
	Pengelolaan Ruang Terbuka Hijau (RTH)																
	Penertiban Pemanfaatan Ruang																
	Pengelolaan Taman Keanekaragaman Hayati di Luar Kawasan Hutan																

NO	PROGRAM UTAMA	LOKASI	SUMBER PENDANAAN	PELAKSANA				WAKTU PELAKSANAAN													
				KEMENTERIAN / LEMBAGA YANG MENYELENGGARAKAN URUSAN PEMERINTAHAN DI BIDANG	PERANGKAT DAERAH PROVINSI YANG MEMBIDANGI	PERANGKAT DAERAH KABUPATEN YANG MEMBIDANGI	PEMANGKU KEPENTINGAN LAINNYA	PJM-1					PJM-2	PJM-3	PJM-4	PJM-5					
								2025	2026	2027	2028	2029	2030-2034	2035-2039	2040-2044	2045					
1	2	3	4	5	6	7	8	9	10	11	12	13	14	15	16	17					
						perhubungan serta lingkungan hidup															
1.3.5	Perwujudan Sub-Zona Taman RW dengan kode RTH-5																				
	Koordinasi Teknis Pengadaan Tanah di Wilayah Kabupaten/Kota	o SWP I.C pada Blok I.C.3	o APBN o APBD-K o Swasta	o Kementerian / Lembaga yang menyelenggarakan urusan pemerintahan di bidang agraria dan tata ruang	o -	o Perangkat daerah kabupaten yang membidangi pekerjaan umum dan tata ruang o Perangkat daerah kabupaten yang membidangi perumahan dan kawasan permukiman, perhubungan serta lingkungan hidup	o Swasta														
	Pengelolaan Ruang Terbuka Hijau (RTH)																				
	Penertiban Pemanfaatan Ruang																				
	Pengelolaan Taman Keanekaragaman Hayati di Luar Kawasan Hutan																				
1.3.6	Perwujudan Sub-Zona Taman RT dengan kode RTH-6																				
	Koordinasi Teknis Pengadaan Tanah di Wilayah Kabupaten/Kota	o SWP I.A pada Blok I.A.2 dan Blok I.A.3 o SWP I.B pada Blok I.B.1 o SWP I.C pada Blok I.C.4	o APBN o APBD-K o Swasta	o Kementerian / Lembaga yang menyelenggarakan urusan pemerintahan di bidang agraria dan tata ruang	o -	o Perangkat daerah kabupaten yang membidangi pekerjaan umum dan tata ruang o Perangkat daerah kabupaten yang membidangi perumahan dan kawasan permukiman, perhubungan serta lingkungan hidup	o Swasta														
	Pengelolaan Ruang Terbuka Hijau (RTH)																				
	Penertiban Pemanfaatan Ruang																				
	Pengelolaan Taman Keanekaragaman Hayati di Luar Kawasan Hutan																				
1.3.7	Perwujudan Sub-Zona Pemakaman dengan kode RTH-7																				
	Koordinasi Teknis Pengadaan Tanah di Wilayah Kabupaten/Kota	o SWP I.A pada Blok I.A.2 dan Blok I.B.1	o APBN o APBD-K o Swasta	o Kementerian / Lembaga yang menyelenggarakan urusan pemerintahan di bidang agraria dan tata ruang	o -	o Perangkat daerah kabupaten yang membidangi pekerjaan umum dan tata ruang o Perangkat daerah kabupaten yang membidangi perumahan dan kawasan permukiman, perhubungan serta lingkungan hidup	o Swasta														
	Pengelolaan Ruang Terbuka Hijau (RTH)																				
	Penertiban Pemanfaatan Ruang																				
	Pengelolaan Taman Keanekaragaman Hayati di Luar Kawasan Hutan																				
1.3.8	Perwujudan Sub-Zona Jalur Hijau dengan kode RTH-8																				
	Koordinasi Teknis Pengadaan Tanah di Wilayah Kabupaten/Kota	o SWP I.A pada Blok I.A.1, Blok I.A.2, Blok I.A.3, Blok I.A.4 dan Blok I.A.5 o SWP I.B pada Blok I.B.1, Blok I.B.2 dan Blok I.B.3 o SWP I.C pada Blok I.C.1, Blok I.C.2, Blok I.C.3 dan Blok I.C.4	o APBN o APBD-K o Swasta	o Kementerian / Lembaga yang menyelenggarakan urusan pemerintahan di bidang agraria dan tata ruang	o -	o Perangkat daerah kabupaten yang membidangi pekerjaan umum dan tata ruang o Perangkat daerah kabupaten yang membidangi perumahan dan kawasan permukiman,	o Swasta														
	Pengelolaan Ruang Terbuka Hijau (RTH)																				
	Penertiban Pemanfaatan Ruang																				
	Pengelolaan Taman Keanekaragaman Hayati di Luar Kawasan Hutan																				

NO	PROGRAM UTAMA	LOKASI	SUMBER PENDANAAN	PELAKSANA				WAKTU PELAKSANAAN													
				KEMENTERIAN / LEMBAGA YANG MENYELENGGARAKAN URUSAN PEMERINTAHAN DI BIDANG	PERANGKAT DAERAH PROVINSI YANG MEMBIDANGI	PERANGKAT DAERAH KABUPATEN YANG MEMBIDANGI	PEMANGKU KEPENTINGAN LAINNYA	PJM-1					PJM-2	PJM-3	PJM-4	PJM-5					
								2025	2026	2027	2028	2029	2030-2034	2035-2039	2040-2044	2045					
1	2	3	4	5	6	7	8	9	10	11	12	13	14	15	16	17					
						perhubungan serta lingkungan hidup															
1.3.8	Pemenuhan RTH Publik seluas 12,49 Persen pada WP Kawasan Perkotaan Gido																				
	Peningkatan Kuantitas dan Kualitas Ketersediaan RTH Minimal 30 Persen (RTH Publik dan RTH Privat) dari luas WP	o SWP I.A pada Blok I.A.1, Blok I.A.2, Blok I.A.3, Blok I.A.4 dan Blok I.A.5 o SWP I.B pada Blok I.B.1, Blok I.B.2 dan Blok I.B.3 o SWP I.C pada Blok I.C.1, Blok I.C.2, Blok I.C.3 dan Blok I.C.4	o APBD-K o Swasta	o -	o -	o Perangkat daerah kabupaten yang membidangi pekerjaan umum dan tata ruang o Perangkat daerah kabupaten yang membidangi perumahan dan kawasan permukiman, perhubungan serta lingkungan hidup	o Swasta														
	Program Percepatan Pemenuhan Kebutuhan RTH Publik pada 5 Tahun Kedua sebesar 4,16 Persen dari luas WP																				
	Program Percepatan Pemenuhan Kebutuhan RTH Publik pada 5 Tahun Ketiga sebesar 4,16 Persen dari luas WP																				
	Program Percepatan Pemenuhan Kebutuhan RTH Publik pada 5 Tahun Keempat sebesar 4,16 Persen dari luas WP																				
1.4	Perwujudan Zona Ekosistem Mangrove dengan kode EM																				
	Program Pengaturan Pertanahan Di Wilayah Pesisir, Laut Dan Pulau	o SWP I.B pada Blok I.B.3 o SWP I.C pada Blok I.C.3 dan Blok I.C.4	o APBN o APBD-K o Swasta	o Kementerian / Lembaga yang menyelenggarakan urusan pemerintahan di bidang lingkungan hidup o Kementerian / Lembaga yang menyelenggarakan urusan pemerintahan di bidang agraria dan tata ruang o Kementerian / Lembaga yang menyelenggarakan urusan pemerintahan di bidang kehutanan	o -	o Perangkat daerah kabupaten yang membidangi perumahan dan kawasan permukiman, perhubungan serta lingkungan hidup	o Swasta														
	Koordinasi dan Sinkronisasi Penggunaan dan Pemanfaatan Tanah di Wilayah Pesisir, Laut dan Pulau Kecil, Sempadan Pantai, Wilayah Perbatasan dan Pulau Terpencil																				
	Identifikasi dan Inventarisasi Penggunaan dan Pemanfaatan Tanah Wilayah Pesisir																				
	Penertiban Pemanfaatan Ruang																				
	Pengendalian Penggunaan dan Pemanfaatan Tanah di Wilayah Pesisir, Pulau-Pulau Kecil (terdalam), Wilayah Tertentu dan Perbatasan																				
2	PERWUJUDAN ZONA BUDI DAYA																				
2.1	Perwujudan Zona Badan Jalan dengan kode BJ																				
	Penyelenggaraan Jalan Kabupaten/Kota	o SWP I.A pada Blok I.A.1, Blok I.A.2, Blok I.A.3, Blok I.A.4 dan Blok I.A.5 o SWP I.B pada Blok I.B.1, Blok I.B.2 dan Blok I.B.3 o SWP I.C pada Blok I.C.1, Blok I.C.2, Blok I.C.3 dan Blok I.C.4	o APBN o APBD-K	o Kementerian / Lembaga yang menyelenggarakan urusan pemerintahan di bidang pekerjaan umum	o -	o Perangkat daerah kabupaten yang membidangi pekerjaan umum dan tata ruang	o -														
	Pengawasan Penyelenggaraan Jalan Kewenangan Kabupaten/Kota dan Desa																				
	Pengelolaan Leger Jalan																				
	Rekonstruksi Jalan																				
	Pemeliharaan Berkala Jalan																				
	Pelebaran Jalan Menuju Standar																				
	Pelebaran Jalan Menambah Lajur																				
	Rehabilitasi Jalan																				
	Pemeliharaan Rutin Jalan																				
	Pembangunan Prasarana Jalan di Jalan Kabupaten/Kota																				
	Penyediaan Perlengkapan Jalan di Jalan Kabupaten/Kota																				

NO	PROGRAM UTAMA	LOKASI	SUMBER PENDANAAN	PELAKSANA				WAKTU PELAKSANAAN										
				KEMENTERIAN / LEMBAGA YANG MENYELENGGARAKAN URUSAN PEMERINTAHAN DI BIDANG	PERANGKAT DAERAH PROVINSI YANG MEMBIDANGI	PERANGKAT DAERAH KABUPATEN YANG MEMBIDANGI	PEMANGKU KEPENTINGAN LAINNYA	PJM-1					PJM-2	PJM-3	PJM-4	PJM-5		
								2025	2026	2027	2028	2029	2030-2034	2035-2039	2040-2044	2045		
1	2	3	4	5	6	7	8	9	10	11	12	13	14	15	16	17		
	Rehabilitasi dan Pemeliharaan Prasarana Jalan																	
	Rehabilitasi dan Pemeliharaan Perlengkapan Jalan																	
	Pemeliharaan Berkala Jalan																	
	Rekonstruksi Jalan																	
	Rehabilitasi Jalan																	
	Pemeliharaan Rutin Jalan																	
	Pembangunan Jalan																	
	Pembangunan Prasarana Jalan																	
	Penyediaan Perlengkapan Jalan																	
	Rehabilitasi dan Pemeliharaan Prasarana Jalan																	
	Penertiban Pemanfaatan Ruang																	
	Rehabilitasi dan Pemeliharaan Perlengkapan Jalan																	
2.2 Perwujudan Zona Pertanian dengan kode P																		
2.2.1	Perwujudan Sub-Zona Tanaman Pangan dengan kode P-1																	
	Program Penyediaan Dan Pengembangan Sarana Pertanian	o SWP I.A pada Blok I.A.1, Blok I.A.2, Blok I.A.3 dan Blok I.A.4 o SWP I.B pada Blok I.B.2 dan Blok I.B.3 o SWP I.C pada Blok I.C.1, Blok I.C.2, Blok I.C.3 dan Blok I.C.4	o APBN o APBD-P o APBD-K o Swasta	o Kementerian / Lembaga yang menyelenggarakan urusan pemerintahan di bidang pertanian o Kementerian / Lembaga yang menyelenggarakan urusan pemerintahan di bidang agraria dan tata ruang	o Perangkat daerah provinsi yang membidangi ketahanan pangan tanaman pangan dan hortikultura o Perangkat daerah provinsi yang membidangi pekerjaan umum dan penataan ruang	o Perangkat daerah kabupaten yang membidangi ketahanan pangan, pertanian dan perikanan o Perangkat daerah kabupaten yang membidangi pekerjaan umum dan tata ruang	o Swasta											
	Pengawasan Penggunaan Sarana Pertanian																	
	Program Penyediaan Dan Pengembangan Prasarana Pertanian																	
	Pengembangan Prasarana Pertanian																	
	Penetapan Kawasan, Lahan dan Lahan Cadangan Pertanian Pangan Berkelanjutan secara numerik dan spasial di Kabupaten/ Kota																	
	Pengelolaan Lahan Pertanian Pangan Berkelanjutan/LP2B, Kawasan Pertanian Pangan Berkelanjutan/KP2B dan Lahan Cadangan Pertanian Pangan Berkelanjutan/ LCP2B di Kabupaten/Kota																	
	Penyusunan Peta Kawasan, Lahan dan Lahan Cadangan Pertanian Pangan Berkelanjutan di Kabupaten/Kota																	
	Program Penyediaan Dan Pengembangan Prasarana Pertanian																	
	Pembangunan Prasarana Pertanian																	
	Program Pengendalian Dan Penanggulangan Bencana Pertanian																	
	Pengendalian dan Penanggulangan Bencana Pertanian Kabupaten/Kota																	
	Program Perizinan Usaha Pertanian																	
	Penerbitan Izin Usaha Pertanian yang Kegiatan Usahanya dalam Daerah Kabupaten/Kota																	
	Program Penelitian Dan Pengembangan Daerah																	
	Penelitian dan Pengembangan Bidang Ekonomi dan Pembangunan																	
	Penelitian dan Pengembangan Pertanian, Perkebunan dan Pangan																	

NO	PROGRAM UTAMA	LOKASI	SUMBER PENDANAAN	PELAKSANA				WAKTU PELAKSANAAN														
				KEMENTERIAN/ LEMBAGA YANG MENYELENGGARAKAN URUSAN PEMERINTAHAN DI BIDANG	PERANGKAT DAERAH PROVINSI YANG MEMBIDANGI	PERANGKAT DAERAH KABUPATEN YANG MEMBIDANGI	PEMANGKU KEPENTINGAN LAINNYA	PJM-1					PJM-2	PJM-3	PJM-4	PJM-5						
								2025	2026	2027	2028	2029	2030-2034	2035-2039	2040-2044	2045						
1	2	3	4	5	6	7	8	9	10	11	12	13	14	15	16	17						
	Penertiban Pemanfaatan Ruang																					
	Perlindungan Lahan Sawah yang Dilindungi																					
2.2.2	Perwujudan Sub-Zona Hortikultura dengan kode P-2																					
	Program Penyediaan Dan Pengembangan Sarana Pertanian	o SWP I.A pada Blok I.A.3 o SWP I.C pada Blok I.C.4	o APBN o APBD-P o APBD-K o Swasta	o Kementerian/ Lembaga yang menyelenggarakan urusan pemerintahan di bidang pertanian o Kementerian/ Lembaga yang menyelenggarakan urusan pemerintahan di bidang agraria dan tata ruang	o Perangkat daerah provinsi yang membidangi ketahanan pangan tanaman pangan dan hortikultura o Perangkat daerah provinsi yang membidangi pekerjaan umum dan penataan ruang	o Perangkat daerah kabupaten yang membidangi ketahanan pangan, pertanian dan perikanan o Perangkat daerah kabupaten yang membidangi pekerjaan umum dan tata ruang	o Swasta															
	Pengawasan Penggunaan Sarana Pertanian																					
	Program Penyediaan Dan Pengembangan Prasarana Pertanian																					
	Pengembangan Prasarana Pertanian																					
	Pembangunan Prasarana Pertanian																					
	Program Pengendalian Dan Penanggulangan Bencana Pertanian																					
	Pengendalian dan Penanggulangan Bencana Pertanian Kabupaten/Kota																					
	Program Perizinan Usaha Pertanian																					
	Penerbitan Izin Usaha Pertanian yang Kegiatan Usahanya dalam Daerah Kabupaten/Kota																					
	Program Penelitian Dan Pengembangan Daerah																					
	Penelitian dan Pengembangan Bidang Ekonomi dan Pembangunan																					
	Penertiban Pemanfaatan Ruang																					
	Penelitian dan Pengembangan Pertanian, Perkebunan dan Pangan																					
2.2.3	Perwujudan Sub-Zona Perkebunan dengan kode P-3																					
	Pengawasan Penggunaan Sarana Pertanian	o SWP I.A pada Blok I.A.1 dan Blok I.A.2 o SWP I.B pada Blok I.B.1, Blok I.B.2 dan Blok I.B.3 o SWP I.C pada Blok I.C.2, Blok I.C.3 dan Blok I.C.4	o APBN o APBD-K o Swasta	o Kementerian/ Lembaga yang menyelenggarakan urusan pemerintahan di bidang pertanian o Kementerian/ Lembaga yang menyelenggarakan urusan pemerintahan di bidang agraria dan tata ruang	o -	o Perangkat daerah kabupaten yang membidangi ketahanan pangan, pertanian dan perikanan o Perangkat daerah kabupaten yang membidangi pekerjaan umum dan tata ruang	o Swasta															
	Pengelolaan Sumber Daya Genetik (SDG) Hewan Tumbuhan dan Mikro Organisme Kewenangan Kabupaten/Kota																					
	Pengembangan Prasarana Pertanian																					
	Koordinasi dan Sinkronisasi Prasarana Pendukung Pertanian Lainnya																					
	Pengendalian dan Pemanfaatan Kawasan Pertanian																					
	Pengendalian dan Pemanfaatan Prasarana Pascapanen Perkebunan																					
	Peningkatan Pascapanen dan Pengelolaan Hasil Perkebunan																					
	Pengendalian dan Pemanfaatan Prasarana Pengolahan Hasil Perkebunan																					
	Penyusunan Action Plan Pengembangan Prasarana, Sarana, Kawasan Pertanian																					
	Penyusunan Action Plan Pengembangan Prasarana, Sarana, Kawasan Pertanian																					
	Penertiban Pemanfaatan Ruang																					
	Pembangunan Prasarana Pertanian																					
2.3	Perwujudan Zona Perikanan dengan kode IK																					
2.3.1	Perwujudan Sub-Zona Perikanan Budi Daya dengan kode IK-2																					
	Program Pengelolaan Perikanan Budidaya	o SWP I.C pada Blok I.C.4	o APBN	o Kementerian/	o -	o Perangkat daerah	o -															

NO	PROGRAM UTAMA	LOKASI	SUMBER PENDANAAN	PELAKSANA				WAKTU PELAKSANAAN									
				KEMENTERIAN / LEMBAGA YANG MENYELENGGARAKAN URUSAN PEMERINTAHAN DI BIDANG	PERANGKAT DAERAH PROVINSI YANG MEMBIDANGI		PERANGKAT DAERAH KABUPATEN YANG MEMBIDANGI	PEMANGKU KEPENTINGAN LAINNYA	PJM-1					PJM-2	PJM-3	PJM-4	PJM-5
									2025	2026	2027	2028	2029	2030-2034	2035-2039	2040-2044	2045
1	2	3	4	5	6	7	8	9	10	11	12	13	14	15	16	17	
	Penerbitan Izin Usaha Perikanan di Bidang Pembudidayaan Ikan yang Usahanya dalam 1 (Satu) Daerah Kabupaten/Kota Penetapan Persyaratan dan Prosedur Penerbitan Izin Usaha Perikanan Bidang Pembudidayaan Ikan yang Usahanya, Lokasi, dan/atau Manfaat atau Dampak Negatifnya dalam 1 (Satu) Daerah Kabupaten/Kota yang Menggunakan Teknologi Sederhana, Semi Intensif, dan Intensif, serta Tidak Menggunakan Modal Asing dan/atau Tenaga Kerja Asing Penerbitan Rekomendasi Teknis Izin Usaha Perikanan Bidang Pembudidayaan Ikan yang Menjadi Kewenangan Kabupaten/Kota Pengelolaan Pembudidayaan Ikan Penyediaan Data dan Informasi Pembudidayaan Ikan dalam 1 (Satu) Daerah Kabupaten/Kota Penyediaan Prasarana Pembudidayaan Ikan dalam 1 (Satu) Daerah Kabupaten/Kota Penertiban Pemanfaatan Ruang Penyediaan Sarana Prasarana Unit Pengelolaan Kesehatan Ikan dan Lingkungan		o APBD-K	Lembaga yang menyelenggarakan urusan pemerintahan di bidang kelautan dan perikanan		kabupaten yang membidangi ketahanan pangan, pertanian dan perikanan											
2.4	Perwujudan Zona Pariwisata dengan kode W																
	Program Peningkatan Daya Tarik Destinasi Pariwisata Pengelolaan Daya Tarik Wisata Kabupaten/Kota Pengadaan/Pemeliharaan/Rehabilitasi Sarana dan Prasarana dalam Daya Tarik Wisata Unggulan Kabupaten/Kota Penetapan Daya Tarik Wisata Unggulan Kabupaten/Kota Monitoring dan Evaluasi Pengelolaan Daya Tarik Wisata Kabupaten/Kota Peningkatan Kapasitas SDM Pengelola Daya Tarik Wisata Unggulan Kabupaten/Kota Penertiban Pemanfaatan Ruang Perencanaan dan Perancangan Daya Tarik Wisata Unggulan Kabupaten/Kota	o SWP I.C pada Blok I.C.3	o APBN o APBD-K	o Kementerian / Lembaga yang menyelenggarakan urusan pemerintahan di bidang pariwisata	o -	o Perangkat daerah kabupaten yang membidangi pariwisata, pemuda dan olahraga	o -										
2.5	Perwujudan Zona Perumahan dengan kode R																
2.5.1	Perwujudan Sub-Zona Perumahan Kepadatan Tinggi dengan kode R-2																
	Program Pengembangan Permukiman Penyelenggaraan perumahan dan kawasan permukiman melalui pemberian bantuan untuk pembangunan layak huni dan kawasan permukiman layak terutama bagi OAP dalam satu (1) wilayah Kabupaten/ kota Pembangunan rumah sehat yang dilengkapi dengan prasarana dan sarana utilitas umum, terutama bagi OAP di daerah terisolasi, terpencil, dan terluar dalam satu (1) wilayah kabupaten/	o SWP I.A pada Blok I.A.1, Blok I.A.2, Blok I.A.3 dan Blok I.A.4 o SWP I.B pada Blok I.B.1, Blok I.B.2 dan Blok I.B.3	o APBN o APBD-K o Swasta	o Kementerian / Lembaga yang menyelenggarakan urusan pemerintahan di bidang perumahan dan kawasan permukiman o Kementerian / Lembaga yang	o -	o Perangkat daerah kabupaten yang membidangi perencanaan pembangunan daerah, penelitian dan pengembangan o Perangkat daerah kabupaten yang	o Swasta										

NO	PROGRAM UTAMA	LOKASI	SUMBER PENDANAAN	PELAKSANA				WAKTU PELAKSANAAN									
				KEMENTERIAN / LEMBAGA YANG MENYELENGGARAKAN URUSAN PEMERINTAHAN DI BIDANG	PERANGKAT DAERAH PROVINSI YANG MEMBEDANGI		PERANGKAT DAERAH KABUPATEN YANG MEMBEDANGI	PEMANGKU KEPENTINGAN LAINNYA	PJM-1					PJM-2	PJM-3	PJM-4	PJM-5
									2025	2026	2027	2028	2029	2030-2034	2035-2039	2040-2044	2045
1	2	3	4	5	6	7	8	9	10	11	12	13	14	15	16	17	
	kota Peningkatan akses kredit atau pembiayaan dan bantuan prasarana, sarana dan utilitas umum bagi masyarakat berpenghasilan rendah (MBR) Penyediaan perumahan dan permukiman layak huni bagi setiap rumah tangga OAP dengan kriteria dan prioritas sesuai karakteristik dan budaya OAP Penyelenggaraan perumahan dan kawasan permukiman melalui pemberian bantuan untuk pembangunan layak huni dan kawasan permukiman layak terutama bagi OAP dalam satu (1) wilayah Kabupaten/ kota Pembangunan rumah sehat yang dilengkapi dengan prasarana dan sarana utilitas umum, terutama bagi OAP di daerah terisolasi, terpencil, dan terluar dalam satu (1) wilayah Kabupaten/kota Peningkatan akses kredit atau pembiayaan dan bantuan prasarana, sarana dan utilitas umum bagi masyarakat berpenghasilan rendah (MBR) Penyediaan perumahan dan permukiman layak huni bagi setiap rumah tangga OAP dengan kriteria dan prioritas sesuai karakteristik dan budaya OAP Program Pengembangan Perumahan Pendataan Penyediaan dan Rehabilitasi Rumah Korban Bencana atau Relokasi Program Kabupaten/ Kota Identifikasi Lahan-Lahan Potensial sebagai Lokasi Relokasi Perumahan Pengumpulan Data Rumah Korban Bencana Kejadian Sebelumnya yang Belum Tertangani Pendataan Tingkat Kerusakan Rumah Akibat Bencana Pendataan Rumah Sewa Milik Masyarakat, Rumah Susun dan Rumah Khusus Identifikasi Perumahan di Lokasi yang Berpotensi Terkena Relokasi Program Kabupaten/Kota Pendataan dan Verifikasi Calon Penerima Rumah bagi Masyarakat yang Terkena Relokasi Program Kabupaten/Kota Identifikasi Perumahan di Lokasi Rawan Bencana Kabupaten/Kota Pendataan dan Verifikasi Calon Penerima Rumah bagi Korban Bencana Kabupaten/Kota Pembangunan dan Rehabilitasi Rumah Korban Bencana atau Relokasi Program Kabupaten/Kota Rehabilitasi Rumah bagi Korban Bencana Pembangunan Rumah bagi Korban Bencana Operasional dan Pemeliharaan Lingkungan Perumahan pada Relokasi Program			menyelenggarakan urusan pemerintahan di bidang pekerjaan umum o Kementerian / Lembaga yang menyelenggarakan urusan pemerintahan di bidang agraria dan tata ruang		membidangi pekerjaan umum dan tata ruang o Perangkat daerah kabupaten yang membidangi perumahan dan kawasan permukiman, perhubungan serta lingkungan hidup											

NO	PROGRAM UTAMA	LOKASI	SUMBER PENDANAAN	PELAKSANA				WAKTU PELAKSANAAN									
				KEMENTERIAN / LEMBAGA YANG MENYELENGGARAKAN URUSAN PEMERINTAHAN DI BIDANG	PERANGKAT DAERAH PROVINSI YANG MEMBIDANGI		PERANGKAT DAERAH KABUPATEN YANG MEMBIDANGI	PEMANGKU KEPENTINGAN LAINNYA	PJM-1					PJM-2	PJM-3	PJM-4	PJM-5
									2025	2026	2027	2028	2029	2030-2034	2035-2039	2040-2044	2045
1	2	3	4	5	6	7	8		9	10	11	12	13	14	15	16	17
	Kabupaten/Kota																
	Fasilitasi Penyediaan Rumah bagi Korban Bencana Kabupaten/Kota																
	Fasilitasi Penyediaan Rumah bagi Masyarakat yang Terdampak Relokasi Program Pemerintah Kabupaten/Kota																
	Pembangunan Rumah bagi Masyarakat yang Terdampak Relokasi Program Kabupaten/Kota																
	Operasional dan Pemeliharaan Lingkungan Perumahan Bagi Korban Bencana Kabupaten/Kota																
	Pembangunan Rumah Khusus beserta PSU bagi Masyarakat yang Terkena Relokasi Program Kabupaten/Kota																
	Pembangunan Rumah Khusus beserta PSU bagi Korban Bencana Kabupaten/Kota																
	Penerbitan Izin Pembangunan dan Pengembangan Perumahan																
	Program Kawasan Permukiman																
	Penerbitan Izin Pembangunan dan Pengembangan Kawasan Permukiman																
	Penataan dan Peningkatan Kualitas Kawasan Permukiman Kumuh dengan Luas di Bawah 10 (Sepuluh) Ha																
	Peningkatan Kualitas Kawasan Permukiman Kumuh dengan Luas di Bawah 10 (Sepuluh) Ha																
	Program Perumahan dan Kawasan Permukiman Kumuh																
	Penertiban Pemanfaatan Ruang																
	Pencegahan Perumahan dan Kawasan Permukiman Kumuh pada Daerah Kabupaten/Kota																
2.5.2	Perwujudan Sub-Zona Perumahan Kepadatan Sedang dengan kode R-3																
	Program Pengembangan Permukiman	o SWP I.A pada Blok I.A.1, Blok I.A.2 dan Blok I.A.4	o APBN o APBD-K o Swasta	o Kementerian/ Lembaga yang menyelenggarakan urusan pemerintahan di bidang perumahan dan kawasan permukiman	o -	o Perangkat daerah kabupaten yang membidangi perencanaan pembangunan daerah, penelitian dan pengembangan	o Swasta										
	Penyelenggaraan perumahan dan kawasan permukiman melalui pemberian bantuan untuk pembangunan layak huni dan kawasan permukiman layak terutama bagi OAP dalam satu (1) wilayah Kabupaten/ kota	o SWP I.B pada Blok I.B.1, Blok I.B.2 dan Blok I.B.3		o Kementerian/ Lembaga yang menyelenggarakan urusan pemerintahan di bidang pekerjaan umum		o Perangkat daerah kabupaten yang membidangi pekerjaan umum dan tata ruang											
	Pembangunan rumah sehat yang dilengkapi dengan prasarana dan sarana utilitas umum, terutama bagi OAP di daerah terisolasi, terpencil, dan terluar dalam satu (1) wilayah kabupaten/ kota	o SWP I.C pada Blok I.C.1, Blok I.C.2 Blok I.C.3 dan Blok I.C.4		o Kementerian/ Lembaga yang menyelenggarakan urusan pemerintahan di		o Perangkat daerah kabupaten yang membidangi perumahan dan kawasan permukiman, perhubungan serta											
	Peningkatan akses kredit atau pembiayaan dan bantuan prasarana, sarana dan utilitas umum bagi masyarakat berpenghasilan rendah (MBR)																
	Penyediaan perumahan dan permukiman layak huni bagi setiap rumah tangga OAP dengan kriteria dan prioritas sesuai karakteristik dan budaya OAP																
	Penyelenggaraan perumahan dan kawasan																

NO	PROGRAM UTAMA	LOKASI	SUMBER PENDANAAN	PELAKSANA					WAKTU PELAKSANAAN									
				KEMENTERIAN / LEMBAGA YANG MENYELENGGARAKAN URUSAN PEMERINTAHAN DI BIDANG	PERANGKAT DAERAH PROVINSI YANG MEMBIDANGI		PERANGKAT DAERAH KABUPATEN YANG MEMBIDANGI	PEMANGKU KEPENTINGAN LAINNYA	PJM-1					PJM-2	PJM-3	PJM-4	PJM-5	
									2025	2026	2027	2028	2029	2030-2034	2035-2039	2040-2044	2045	
1	2	3	4	5	6	7	8	9	10	11	12	13	14	15	16	17		
	permukiman melalui pemberian bantuan untuk pembangunan layak huni dan kawasan permukiman layak terutama bagi OAP dalam satu (1) wilayah Kabupaten/ kota			bidang agraria dan tata ruang		lingkungan hidup												
	Pembangunan rumah sehat yang dilengkapi dengan prasarana dan sarana utilitas umum, terutama bagi OAP di daerah terisolasi, terpencil, dan terluar dalam satu (1) wilayah Kabupaten/kota																	
	Peningkatan akses kredit atau pembiayaan dan bantuan prasarana, sarana dan utilitas umum bagi masyarakat berpenghasilan rendah (MBR)																	
	Penyediaan perumahan dan permukiman layak huni bagi setiap rumah tangga OAP dengan kriteria dan prioritas sesuai karakteristik dan budaya OAP																	
	Program Pengembangan Perumahan																	
	Pendataan Penyediaan dan Rehabilitasi Rumah Korban Bencana atau Relokasi Program Kabupaten/ Kota																	
	Identifikasi Lahan-Lahan Potensial sebagai Lokasi Relokasi Perumahan																	
	Pengumpulan Data Rumah Korban Bencana Kejadian Sebelumnya yang Belum Tertangani																	
	Pendataan Tingkat Kerusakan Rumah Akibat Bencana																	
	Pendataan Rumah Sewa Milik Masyarakat, Rumah Susun dan Rumah Khusus																	
	Identifikasi Perumahan di Lokasi yang Berpotensi Terkena Relokasi Program Kabupaten/Kota																	
	Pendataan dan Verifikasi Calon Penerima Rumah bagi Masyarakat yang Terkena Relokasi Program Kabupaten/Kota																	
	Identifikasi Perumahan di Lokasi Rawan Bencana Kabupaten/Kota																	
	Pendataan dan Verifikasi Calon Penerima Rumah bagi Korban Bencana Kabupaten/Kota																	
	Pembangunan dan Rehabilitasi Rumah Korban Bencana atau Relokasi Program Kabupaten/Kota																	
	Rehabilitasi Rumah bagi Korban Bencana																	
	Pembangunan Rumah bagi Korban Bencana																	
	Operasional dan Pemeliharaan Lingkungan Perumahan pada Relokasi Program Kabupaten/Kota																	
	Fasilitasi Penyediaan Rumah bagi Korban Bencana Kabupaten/Kota																	
	Fasilitasi Penyediaan Rumah bagi Masyarakat yang Terdampak Relokasi Program Pemerintah Kabupaten/Kota																	
	Pembangunan Rumah bagi Masyarakat yang Terdampak Relokasi Program Kabupaten/Kota																	
	Operasional dan Pemeliharaan Lingkungan																	

NO	PROGRAM UTAMA	LOKASI	SUMBER PENDANAAN	PELAKSANA					WAKTU PELAKSANAAN									
				KEMENTERIAN / LEMBAGA YANG MENYELENGGARAKAN URUSAN PEMERINTAHAN DI BIDANG	PERANGKAT DAERAH PROVINSI YANG MEMBIDANGI		PERANGKAT DAERAH KABUPATEN YANG MEMBIDANGI	PEMANGKU KEPENTINGAN LAINNYA	PJM-1					PJM-2	PJM-3	PJM-4	PJM-5	
									2025	2026	2027	2028	2029	2030-2034	2035-2039	2040-2044	2045	
1	2	3	4	5	6	7	8	9	10	11	12	13	14	15	16	17		
	Perumahan Bagi Korban Bencana Kabupaten/Kota																	
	Pembangunan Rumah Khusus beserta PSU bagi Masyarakat yang Terkena Relokasi Program Kabupaten/Kota																	
	Pembangunan Rumah Khusus beserta PSU bagi Korban Bencana Kabupaten/Kota																	
	Penerbitan Izin Pembangunan dan Pengembangan Perumahan																	
	Program Kawasan Permukiman																	
	Penerbitan Izin Pembangunan dan Pengembangan Kawasan Permukiman																	
	Penataan dan Peningkatan Kualitas Kawasan Permukiman Kumuh dengan Luas di Bawah 10 (Sepuluh) Ha																	
	Peningkatan Kualitas Kawasan Permukiman Kumuh dengan Luas di Bawah 10 (Sepuluh) Ha																	
	Program Perumahan dan Kawasan Permukiman Kumuh																	
	Penertiban Pemanfaatan Ruang																	
	Pencegahan Perumahan dan Kawasan Permukiman Kumuh pada Daerah Kabupaten/Kota																	
2.5.3	Perwujudan Sub-Zona Perumahan Kepadatan Rendah dengan kode R-4																	
	Program Pengembangan Permukiman	o SWP I.A pada Blok I.A.1, Blok I.A.2 dan Blok I.A.3 o SWP I.B pada Blok I.B.2 dan Blok I.B.3	o APBN o APBD o Swasta	o Kementerian / Lembaga yang menyelenggarakan urusan pemerintahan di bidang perumahan dan kawasan permukiman o Kementerian / Lembaga yang menyelenggarakan urusan pemerintahan di bidang pekerjaan umum o Kementerian / Lembaga yang menyelenggarakan urusan pemerintahan di bidang agraria dan tata ruang	o -	o Perangkat daerah kabupaten yang membidangi perencanaan pembangunan daerah, penelitian dan pengembangan o Perangkat daerah kabupaten yang membidangi pekerjaan umum dan tata ruang o Perangkat daerah kabupaten yang membidangi perumahan dan kawasan permukiman, perhubungan serta lingkungan hidup	o Swasta											
	Penyelenggaraan perumahan dan kawasan permukiman melalui pemberian bantuan untuk pembangunan layak huni dan kawasan permukiman layak terutama bagi OAP dalam satu (1) wilayah Kabupaten/ kota																	
	Pembangunan rumah sehat yang dilengkapi dengan prasarana dan sarana utilitas umum, terutama bagi OAP di daerah terisolasi, terpencil, dan terluar dalam satu (1) wilayah kabupaten/ kota																	
	Peningkatan akses kredit atau pembiayaan dan bantuan prasarana, sarana dan utilitas umum bagi masyarakat berpenghasilan rendah (MBR)																	
	Penyediaan perumahan dan permukiman layak huni bagi setiap rumah tangga OAP dengan kriteria dan prioritas sesuai karakteristik dan budaya OAP																	
	Penyelenggaraan perumahan dan kawasan permukiman melalui pemberian bantuan untuk pembangunan layak huni dan kawasan permukiman layak terutama bagi OAP dalam satu (1) wilayah Kabupaten/ kota																	
	Pembangunan rumah sehat yang dilengkapi dengan prasarana dan sarana utilitas umum, terutama bagi OAP di daerah terisolasi, terpencil, dan terluar dalam satu (1) wilayah Kabupaten/kota																	
	Peningkatan akses kredit atau pembiayaan dan																	

NO	PROGRAM UTAMA	LOKASI	SUMBER PENDANAAN	PELAKSANA					WAKTU PELAKSANAAN								
				KEMENTERIAN / LEMBAGA YANG MENYELENGGARAKAN URUSAN PEMERINTAHAN DI BIDANG	PERANGKAT DAERAH PROVINSI YANG MEMBIDANGI		PERANGKAT DAERAH KABUPATEN YANG MEMBIDANGI	PEMANGKU KEPENTINGAN LAINNYA	PJM-1					PJM-2	PJM-3	PJM-4	PJM-5
									2025	2026	2027	2028	2029	2030-2034	2035-2039	2040-2044	2045
1	2	3	4	5	6		7	8	9	10	11	12	13	14	15	16	17
	bantuan prasarana, sarana dan utilitas umum bagi masyarakat berpenghasilan rendah (MBR)																
	Penyediaan perumahan dan permukiman layak huni bagi setiap rumah tangga OAP dengan kriteria dan prioritas sesuai karakteristik dan budaya OAP																
	Program Pengembangan Perumahan																
	Pendataan Penyediaan dan Rehabilitasi Rumah Korban Bencana atau Relokasi Program Kabupaten/ Kota																
	Identifikasi Lahan-Lahan Potensial sebagai Lokasi Relokasi Perumahan																
	Pengumpulan Data Rumah Korban Bencana Kejadian Sebelumnya yang Belum Tertangani																
	Pendataan Tingkat Kerusakan Rumah Akibat Bencana																
	Pendataan Rumah Sewa Milik Masyarakat, Rumah Susun dan Rumah Khusus																
	Identifikasi Perumahan di Lokasi yang Berpotensi Terkena Relokasi Program Kabupaten/ Kota																
	Pendataan dan Verifikasi Calon Penerima Rumah bagi Masyarakat yang Terkena Relokasi Program Kabupaten/ Kota																
	Identifikasi Perumahan di Lokasi Rawan Bencana Kabupaten/ Kota																
	Pendataan dan Verifikasi Calon Penerima Rumah bagi Korban Bencana Kabupaten/ Kota																
	Pembangunan dan Rehabilitasi Rumah Korban Bencana atau Relokasi Program Kabupaten/ Kota																
	Rehabilitasi Rumah bagi Korban Bencana																
	Pembangunan Rumah bagi Korban Bencana																
	Operasional dan Pemeliharaan Lingkungan Perumahan pada Relokasi Program Kabupaten/ Kota																
	Fasilitasi Penyediaan Rumah bagi Korban Bencana Kabupaten/ Kota																
	Fasilitasi Penyediaan Rumah bagi Masyarakat yang Terdampak Relokasi Program Pemerintah Kabupaten/ Kota																
	Pembangunan Rumah bagi Masyarakat yang Terdampak Relokasi Program Kabupaten/ Kota																
	Operasional dan Pemeliharaan Lingkungan Perumahan Bagi Korban Bencana Kabupaten/ Kota																
	Pembangunan Rumah Khusus beserta PSU bagi Masyarakat yang Terkena Relokasi Program Kabupaten/ Kota																
	Pembangunan Rumah Khusus beserta PSU bagi Korban Bencana Kabupaten/ Kota																
	Penerbitan Izin Pembangunan dan Pengembangan Perumahan																

NO	PROGRAM UTAMA	LOKASI	SUMBER PENDANAAN	PELAKSANA				WAKTU PELAKSANAAN											
				KEMENTERIAN / LEMBAGA YANG MENYELENGGARAKAN URUSAN PEMERINTAHAN DI BIDANG	PERANGKAT DAERAH PROVINSI YANG MEMBIDANGI	PERANGKAT DAERAH KABUPATEN YANG MEMBIDANGI	PEMANGKU KEPENTINGAN LAINNYA	PJM-1					PJM-2	PJM-3	PJM-4	PJM-5			
								2025	2026	2027	2028	2029	2030-2034	2035-2039	2040-2044	2045			
1	2	3	4	5	6	7	8	9	10	11	12	13	14	15	16	17			
	Program Kawasan Permukiman																		
	Penerbitan Izin Pembangunan dan Pengembangan Kawasan Permukiman																		
	Penataan dan Peningkatan Kualitas Kawasan Permukiman Kumuh dengan Luas di Bawah 10 (Sepuluh) Ha																		
	Peningkatan Kualitas Kawasan Permukiman Kumuh dengan Luas di Bawah 10 (Sepuluh) Ha																		
	Program Perumahan dan Kawasan Permukiman Kumuh																		
	Penertiban Pemanfaatan Ruang																		
	Pencegahan Perumahan dan Kawasan Permukiman Kumuh pada Daerah Kabupaten/Kota																		
2.6	Perwujudan Zona Sarana Pelayanan Umum dengan kode SPU																		
2.6.1	Perwujudan Sub-Zona SPU Skala Kota dengan kode SPU-1																		
	Program Pemenuhan Upaya Kesehatan Perorangan dan Upaya Kesehatan Masyarakat	o SWP I.A pada Blok I.A.1, Blok I.A.2 dan Blok I.A.3 o SWP I.B pada Blok I.B.1 dan Blok I.B.2	o APBN o APBD-K o Swasta	o Kementerian / Lembaga yang menyelenggarakan urusan pemerintahan di bidang agraria dan tata ruang	o -	o Perangkat daerah kabupaten yang membidangi pendidikan o Perangkat daerah kabupaten yang membidangi kesehatan, pengendalian penduduk dan keluarga berencana o Perangkat daerah kabupaten yang membidangi pekerjaan umum dan tata ruang	o Swasta												
	Penyediaan Fasilitas Pelayanan Kesehatan untuk UKM dan UKP Kewenangan Daerah Kabupaten/Kota																		
	Pengembangan Fasilitas Kesehatan Lainnya																		
	Rehabilitasi dan Pemeliharaan Sarana Pendidikan																		
	Pengembangan Sarana Pendidikan																		
	Operasional Pendidikan																		
	Rehabilitasi dan Pemeliharaan Sarana Peribadatan																		
	Penertiban Pemanfaatan Ruang																		
	Pengembangan Sarana Peribadatan																		
2.6.2	Perwujudan Sub-Zona SPU Skala Kecamatan dengan kode SPU-2																		
	Program Pemenuhan Upaya Kesehatan Perorangan dan Upaya Kesehatan Masyarakat	o SWP I.A pada Blok I.A.1, Blok I.A.2, Blok I.A.3 dan Blok I.A.4 o SWP I.B pada Blok I.B.1, Blok I.B.2 dan Blok I.B.3 o SWP I.C pada Blok I.C.2, Blok I.C.3 dan Blok I.C.4	o APBN o APBD-K o Swasta	o Kementerian / Lembaga yang menyelenggarakan urusan pemerintahan di bidang agraria dan tata ruang	o -	o Perangkat daerah kabupaten yang membidangi pendidikan o Perangkat daerah kabupaten yang membidangi kesehatan, pengendalian penduduk dan keluarga berencana o Perangkat daerah kabupaten yang membidangi pekerjaan umum dan tata ruang	o Swasta												
	Penyediaan Fasilitas Pelayanan Kesehatan untuk UKM dan UKP Kewenangan Daerah Kabupaten/Kota																		
	Pengembangan Puskesmas																		
	Pengembangan Fasilitas Kesehatan Lainnya																		
	Rehabilitasi dan Pemeliharaan Puskesmas																		
	Operasional Pelayanan Puskesmas																		
	Program Pengelolaan Pendidikan																		
	Pengelolaan Pendidikan Sekolah Menengah Atas																		
	Pengelolaan Pendidikan Sekolah Menengah Kejuruan																		
	Pengelolaan Pendidikan Khusus																		
	Pengelolaan Akademi Komunitas																		
	Pengelolaan Pendidikan Sekolah Dasar																		

NO	PROGRAM UTAMA	LOKASI	SUMBER PENDANAAN	PELAKSANA				WAKTU PELAKSANAAN										
				KEMENTERIAN / LEMBAGA YANG MENYELENGGARAKAN URUSAN PEMERINTAHAN DI BIDANG	PERANGKAT DAERAH PROVINSI YANG MEMBIDANGI	PERANGKAT DAERAH KABUPATEN YANG MEMBIDANGI	PEMANGKU KEPENTINGAN LAINNYA	PJM-1					PJM-2	PJM-3	PJM-4	PJM-5		
								2025	2026	2027	2028	2029	2030-2034	2035-2039	2040-2044	2045		
1	2	3	4	5	6	7	8	9	10	11	12	13	14	15	16	17		
	Pengelolaan Pendidikan Sekolah Menengah Pertama																	
	Pengelolaan Pendidikan Anak Usia Dini (PAUD)																	
	Pengelolaan Pendidikan Nonformal/ Kesetaraan																	
	Rehabilitasi dan Pemeliharaan Sarana Peribadatan																	
	Penertiban Pemanfaatan Ruang																	
	Pengembangan Sarana Peribadatan																	
2.6.3	Perwujudan Sub-Zona SPU Skala Kelurahan dengan kode SPU-3																	
	Program Pemenuhan Upaya Kesehatan Perorangan dan Upaya Kesehatan Masyarakat	o SWP I.A pada Blok I.A.2, Blok I.A.3, Blok I.A.4 dan Blok I.A.5 o SWP I.B pada Blok I.B.1, Blok I.B.2 dan Blok I.B.3	o APBN o APBD-K o Swasta	o Kementerian / Lembaga yang menyelenggarakan urusan pemerintahan di bidang agraria dan tata ruang	o -	o Perangkat daerah kabupaten yang membidangi pendidikan o Perangkat daerah kabupaten yang membidangi kesehatan, pengendalian penduduk dan keluarga berencana o Perangkat daerah kabupaten yang membidangi pekerjaan umum dan tata ruang	o Swasta											
	Penyediaan Fasilitas Pelayanan Kesehatan untuk UKM dan UKP Kewenangan Daerah Kabupaten/Kota																	
	Pengembangan Fasilitas Kesehatan Lainnya																	
	Program Pengelolaan Pendidikan																	
	Pengelolaan Pendidikan Khusus																	
	Pengelolaan Akademi Komunitas																	
	Pengelolaan Pendidikan Sekolah Dasar																	
	Pengelolaan Pendidikan Sekolah Menengah Pertama																	
	Pengelolaan Pendidikan Anak Usia Dini (PAUD)																	
	Pengelolaan Pendidikan Nonformal/ Kesetaraan																	
	Rehabilitasi dan Pemeliharaan Sarana Peribadatan																	
	Penertiban Pemanfaatan Ruang																	
	Pengembangan Sarana Peribadatan																	
2.7	Perwujudan Zona Campuran dengan kode C																	
2.7.1	Perwujudan Sub-Zona Campuran Intensitas Menengah/Sedang dengan kode C-2																	
	Penyelenggaraan Penataan Bangunan dan Lingkungannya di Daerah Kabupaten/Kota	o SWP I.A pada Blok I.A.4 dan Blok I.A.5	o APBN o APBD-K o Swasta	o Kementerian / Lembaga yang menyelenggarakan urusan pemerintahan di bidang agraria dan tata ruang o Kementerian / Lembaga yang menyelenggarakan urusan pemerintahan di bidang pekerjaan umum o Kementerian / Lembaga yang menyelenggarakan urusan pemerintahan di bidang perumahan dan kawasan permukiman	o -	o Perangkat daerah kabupaten yang membidangi perencanaan pembangunan daerah, penelitian dan pengembangan o Perangkat daerah kabupaten yang membidangi pekerjaan umum dan tata ruang	o Swasta											
	Pengawasan Penataan Bangunan dan Lingkungan																	
	Penataan Bangunan dan Lingkungan Kawasan Cagar Budaya, Kawasan Pariwisata, Kawasan Sistem Perkotaan Nasional dan Kawasan Strategis Lainnya																	
	Penertiban Pemanfaatan Ruang																	
	Koordinasi dan Sinkronisasi Pengendalian Pembangunan dan Pengembangan Kawasan Campuran (hunian dan non hunian)																	

NO	PROGRAM UTAMA	LOKASI	SUMBER PENDANAAN	PELAKSANA				WAKTU PELAKSANAAN													
				KEMENTERIAN / LEMBAGA YANG MENYELENGGARAKAN URUSAN PEMERINTAHAN DI BIDANG	PERANGKAT DAERAH PROVINSI YANG MEMBIDANGI	PERANGKAT DAERAH KABUPATEN YANG MEMBIDANGI	PEMANGKU KEPENTINGAN LAINNYA	PJM-1					PJM-2	PJM-3	PJM-4	PJM-5					
								2025	2026	2027	2028	2029	2030-2034	2035-2039	2040-2044	2045					
1	2	3	4	5	6	7	8	9	10	11	12	13	14	15	16	17					
2.8	Perwujudan Zona Perdagangan dan Jasa dengan kode K																				
2.8.1	o Perwujudan Sub-Zona Perdagangan dan Jasa Skala Kota dengan kode K-1																				
	Penyelenggaraan Bangunan Gedung di Wilayah Daerah Kabupaten/ Kota, Pemberian Izin Mendirikan Bangunan (IMB) dan Sertifikat Laik Fungsi Bangunan Gedung	o SWP I.A pada Blok I.A.1, Blok I.A.2, Blok I.A.3 dan Blok I.A.4 o SWP I.B pada Blok I.B.1 o SWP I.C pada Blok I.C.1	o APBN o APBD-K o Swasta	o Kementerian / Lembaga yang menyelenggarakan urusan pemerintahan di bidang agraria dan tata ruang	o -	o Perangkat daerah kabupaten yang membidangi koperasi, usaha kecil dan menengah, perdagangan serta ketenagakerjaan o Perangkat daerah kabupaten yang membidangi pekerjaan umum dan tata ruang o Perangkat daerah kabupaten yang membidangi perencanaan pembangunan daerah, penelitian dan pengembangan	o Swasta														
	Penyusunan Kebijakan terkait Penyelenggaraan Bangunan Gedung																				
	Penyelenggaraan Penataan Bangunan dan Lingkungannya di Daerah Kabupaten/ Kota																				
	Pengawasan Penataan Bangunan dan Lingkungan																				
	Penyusunan Rencana dan Teknis Penataan Bangunan dan Lingkungan di Kawasan Strategis Daerah Kabupaten/ Kota																				
	Penelitian dan Pengembangan Koperasi, Usaha Kecil dan Menengah																				
	Penelitian dan Pengembangan Perindustrian dan Perdagangan																				
	Penertiban Pemanfaatan Ruang																				
	Program Peningkatan Sarana Distribusi Perdagangan																				
2.8.2	Perwujudan Sub-Zona Perdagangan dan Jasa Skala WP dengan kode K-2																				
	Penyelenggaraan Bangunan Gedung di Wilayah Daerah Kabupaten/ Kota, Pemberian Izin Mendirikan Bangunan (IMB) dan Sertifikat Laik Fungsi Bangunan Gedung	o SWP I.A pada Blok I.A.1 dan Blok I.A.4 o SWP I.B pada Blok I.B.1, Blok I.B.2 dan Blok I.B.3 o SWP I.C pada Blok I.C.3 dan Blok I.C.4	o APBN o APBD-K o Swasta	o Kementerian / Lembaga yang menyelenggarakan urusan pemerintahan di bidang agraria dan tata ruang	o -	o Perangkat daerah kabupaten yang membidangi koperasi, usaha kecil dan menengah, perdagangan serta ketenagakerjaan o Perangkat daerah kabupaten yang membidangi pekerjaan umum dan tata ruang o Perangkat daerah kabupaten yang membidangi perencanaan pembangunan daerah, penelitian dan pengembangan	o Swasta														
	Penyusunan Kebijakan terkait Penyelenggaraan Bangunan Gedung																				
	Penyelenggaraan Penataan Bangunan dan Lingkungannya di Daerah Kabupaten/ Kota																				
	Pengawasan Penataan Bangunan dan Lingkungan																				
	Penyusunan Rencana dan Teknis Penataan Bangunan dan Lingkungan di Kawasan Strategis Daerah Kabupaten/ Kota																				
	Penelitian dan Pengembangan Koperasi, Usaha Kecil dan Menengah																				
	Penelitian dan Pengembangan Perindustrian dan Perdagangan																				
	Penertiban Pemanfaatan Ruang																				
	Program Peningkatan Sarana Distribusi Perdagangan																				
2.8.3	Perwujudan Sub-Zona Perdagangan dan Jasa Skala SWP dengan kode K-3																				
	Penyelenggaraan Bangunan Gedung di Wilayah Daerah Kabupaten/ Kota, Pemberian Izin Mendirikan Bangunan (IMB) dan Sertifikat Laik Fungsi Bangunan Gedung	o SWP I.A pada Blok I.A.1, Blok I.A.2, Blok I.A.4 dan Blok I.A.5 o SWP I.B pada Blok I.B.1, Blok I.B.2 dan Blok I.B.3 o SWP I.C pada Blok I.C.1, Blok I.C.2, Blok I.C.3 dan Blok I.C.4	o APBN o APBD-K o Swasta	o Kementerian / Lembaga yang menyelenggarakan urusan pemerintahan di bidang agraria dan tata ruang	o -	o Perangkat daerah kabupaten yang membidangi koperasi, usaha kecil dan menengah, perdagangan serta ketenagakerjaan	o Swasta														
	Penyusunan Kebijakan terkait Penyelenggaraan Bangunan Gedung																				
	Penyelenggaraan Penataan Bangunan dan Lingkungannya di Daerah Kabupaten/ Kota																				

NO	PROGRAM UTAMA	LOKASI	SUMBER PENDANAAN	PELAKSANA				WAKTU PELAKSANAAN									
				KEMENTERIAN / LEMBAGA YANG MENYELENGGARAKAN URUSAN PEMERINTAHAN DI BIDANG	PERANGKAT DAERAH PROVINSI YANG MEMBIDANGI	PERANGKAT DAERAH KABUPATEN YANG MEMBIDANGI	PEMANGKU KEPENTINGAN LAINNYA	PJM-1					PJM-2	PJM-3	PJM-4	PJM-5	
								2025	2026	2027	2028	2029	2030-2034	2035-2039	2040-2044	2045	
1	2	3	4	5	6	7	8	9	10	11	12	13	14	15	16	17	
	Pengawasan Penataan Bangunan dan Lingkungan					o Perangkat daerah kabupaten yang membidangi pekerjaan umum dan tata ruang											
	Penyusunan Rencana dan Teknis Penataan Bangunan dan Lingkungan di Kawasan Strategis Daerah Kabupaten/ Kota					o Perangkat daerah kabupaten yang membidangi perencanaan pembangunan daerah, penelitian dan pengembangan											
	Penelitian dan Pengembangan Koperasi, Usaha Kecil dan Menengah																
	Penelitian dan Pengembangan Perindustrian dan Perdagangan																
	Penertiban Pemanfaatan Ruang																
	Program Peningkatan Sarana Distribusi Perdagangan																
2.9	Perwujudan Zona Perkantoran dengan kode KT																
	Penetapan dan Penyelenggaraan Bangunan Gedung untuk Kepentingan Strategis Daerah Provinsi	o SWP I.A pada Blok I.A.1, Blok I.A.2, Blok I.A.3 dan Blok I.A.4	o APBN o APBD-K o Swasta	o Kementerian / Lembaga yang menyelenggarakan urusan pemerintahan di bidang agraria dan tata ruang	o -	o Perangkat daerah kabupaten yang membidangi pekerjaan umum dan tata ruang	o Swasta										
	Penyelenggaraan Penataan Bangunan dan Lingkungan di Kawasan Strategis Daerah Provinsi dan Lintas Daerah Kabupaten/Kota	o SWP I.B pada Blok I.B.1 o SWP I.C pada Blok I.C.4															
	Penyelenggaraan Bangunan Gedung di Wilayah Daerah Kabupaten/ Kota, Pemberian Izin Mendirikan Bangunan (IMB) dan Sertifikat Laik Fungsi Bangunan Gedung																
	Penyelenggaraan Penataan Bangunan dan Lingkungan di Daerah Kabupaten/ Kota																
	Pemeliharaan/Rehabilitasi Gedung kantor dan bangunan lainnya																
	Pemeliharaan/Rehabilitasi Sarana dan Prasarana Pendukung Gedung Kantor atau Bangunan lainnya																
	Penertiban Pemanfaatan Ruang																
	Pemeliharaan/Rehabilitasi Tanah berupa Penyediaan RTH privat melalui penetapan Koefisien Daerah Hijau (KDH)																
2.10	Perwujudan Zona Pengelolaan Persampahan dengan kode PP																
	Program Pengelolaan Persampahan	o SWP I.B pada Blok I.B.3	o APBN o APBD-K	o Kementerian / Lembaga yang menyelenggarakan urusan pemerintahan di bidang agraria dan tata ruang	o -	o Perangkat daerah kabupaten yang membidangi perumahan dan kawasan permukiman, perhubungan serta lingkungan hidup	o -										
	Pengelolaan Persampahan																
	Koordinasi dan Sinkronisasi Penyediaan Prasarana dan Sarana Pengelolaan Persampahan																
	Penertiban Pemanfaatan Ruang																
	Penyusunan Rencana, Kebijakan dan Strategi Daerah Pengelolaan Sampah kabupaten/kota																
2.11	Perwujudan Zona Transportasi dengan kode TR																
	Koordinasi Teknis Pengadaan Tanah di Wilayah Kabupaten/Kota	o SWP I.B pada Blok I.B.3	o APBN o BUMN	o Kementerian / Lembaga yang menyelenggarakan urusan pemerintahan di bidang perhubungan	o -	o -	o BUMN yang menyelenggarakan urusan penerbangan (transportasi udara)										
	Pengawasan Penataan Bangunan dan Lingkungan			o Kementerian / Lembaga yang													
	Penyediaan Sarana dan Prasarana Transportasi			o Kementerian / Lembaga yang													
	Penertiban Pemanfaatan Ruang																
	Koordinasi dan Sinkronisasi Pengawasan Pelaksanaan Izin Usaha Jasa Terkait Berupa Bongkar Muat Barang, Jasa Pengurusan																

NO	PROGRAM UTAMA	LOKASI	SUMBER PENDANAAN	PELAKSANA							WAKTU PELAKSANAAN										
				KEMENTERIAN/ LEMBAGA YANG MENYELENGGARAKAN URUSAN PEMERINTAHAN DI BIDANG	PERANGKAT DAERAH PROVINSI YANG MEMBIDANGI			PERANGKAT DAERAH KABUPATEN YANG MEMBIDANGI	PEMANGKU KEPENTINGAN LAINNYA	PJM-1					PJM-2	PJM-3	PJM-4	PJM-5			
					2025	2026	2027			2028	2029	2030-2034	2035-2039	2040-2044	2045						
1	2	3	4	5	6	7	8	9	10	11	12	13	14	15	16	17					
	Transportasi Pada Kawasan Bandara dan Pelabuhan			menyelenggarakan urusan pemerintahan di bidang agraria dan tata ruang																	
2.12	Perwujudan Zona Pertahanan dan Keamanan dengan kode HK																				
	Pengawasan Penataan Bangunan dan Lingkungan	o Komando Rayon Militer 0213-02/ Gido berada pada SWP I.A pada Blok I.A.2 o Kepolisian Sektor Gido berada pada SWP I.A pada Blok I.A.2	o APBN	o Kementerian/ Lembaga yang menyelenggarakan urusan pemerintahan di bidang pertahanan o Kementerian/ Lembaga yang menyelenggarakan urusan pemerintahan di bidang agraria dan tata ruang	o -	o -	o Lembaga yang menyelengg arakan urusan pertahanan dan keamanan														
	Penelitian dan Pengembangan Penataan Ruang dan Pertanahan																				
	Pengembangan dan pembangunan perkantoran pertahanan dan keamanan																				
	Penertiban Pemanfaatan Ruang																				

BUPATI NIAS,
ttd
YAATULO GULO



LAMPIRAN V PERATURAN BUPATI NIAS
 NOMOR : 27 TAHUN 2025
 TANGGAL : 23 SEPTEMBER 2025
 TENTANG : RENCANA DETAIL TATA RUANG
 KAWASAN PERKOTAAN GIDO
 TAHUN 2025-2045

TABEL KETENTUAN KEGIATAN DAN PENGGUNAAN LAHAN (BAGIAN-1)

NO	KEGIATAN	ZONA LINDUNG										
		ZONA BADAN AIR (BA)	ZONA PERLINDUNGAN SETEMPAT (PS)	ZONA RUANG TERBUKA HIJAU (RTH)								ZONA EKOSISTEM MANGROVE (EM)
		SUB-ZONA BADAN AIR	SUB-ZONA PERLINDUNGAN SETEMPAT	SUB-ZONA RIMBA KOTA	SUB-ZONA TAMAN KOTA	SUB-ZONA TAMAN KECAMATAN	SUB-ZONA TAMAN KELURAHAN	SUB-ZONA TAMAN RW	SUB-ZONA TAMAN RT	SUB-ZONA PEMAKAMAN	SUB-ZONA JALUR HIJAU	SUB-ZONA EKOSISTEM MANGROVE
		BA	PS	RTH-1	RTH-2	RTH-3	RTH-4	RTH-5	RTH-6	RTH-7	RTH-8	EM
1	2	3	4	5	6	7	8	9	10	11	12	13
A	PERTANIAN, KEHUTANAN DAN PERIKANAN											
0001	Pertanian Jagung	X	B	X	X	X	T	T	T	B	X	X
0002	Pertanian Gandum	X	B	X	X	X	T	T	T	B	X	X
0003	Pertanian Kedelai	X	B	X	X	X	T	T	T	B	X	X
0004	Pertanian Kacang Tanah	X	B	X	X	X	T	T	T	B	X	X
0005	Pertanian Kacang Hijau	X	B	X	X	X	T	T	T	B	X	X
0006	Pertanian Aneka Kacang Hortikultura	X	B	X	X	X	T	T	T	B	X	X
0007	Pertanian Biji-Bijian Penghasil Minyak Makan	X	B	X	X	X	T	T	T	B	X	X
0008	Pertanian Biji-Bijian Penghasil Bukan Minyak Makan	X	B	X	X	X	T	T	T	B	X	X
0009	Pertanian Serelia Lainnya, Aneka Kacang dan Biji-Bijian Penghasil Minyak Lainnya	X	B	X	X	X	T	T	T	B	X	X
0010	Pertanian Padi Hibrida	X	B	X	X	X	T	T	T	B	X	X
0011	Pertanian Padi Inbrida	X	B	X	X	X	T	T	T	B	X	X
0012	Pertanian Hortikultura Sayuran Daun	X	B	X	X	X	T	T	T	B	X	X
0013	Pertanian Hortikultura Buah	X	B	X	X	X	T	T	T	B	X	X
0014	Pertanian Hortikultura Sayuran Buah	X	B	X	X	X	T	T	T	B	X	X
0015	Pertanian Hortikultura Sayuran Umbi	X	B	X	X	X	T	T	T	B	X	X
0016	Pertanian Aneka Umbi Palawija	X	B	X	X	X	T	T	T	B	X	X
0017	Pertanian Jamur	X	B	X	X	X	T	T	T	B	X	X
0018	Pertanian Bit Gula Dan Tanaman Pemanis Bukan Tebu	X	B	X	X	X	T	T	T	B	X	X
0019	Pertanian Sayuran, Buah dan Aneka Umbi Lainnya	X	B	X	X	X	T	T	T	B	X	X
0020	Perkebunan Tebu	X	B	X	X	X	T	T	T	B	X	X
0021	Perkebunan Tembakau	X	B	X	X	X	T	T	T	B	X	X
0022	Pertanian Tanaman Berserat	X	B	X	X	X	T	T	T	B	X	X
0023	Pertanian Tanaman Pakan Ternak	X	B	X	X	X	T	T	T	B	X	X
0024	Pertanian Tanaman Pakan Ternak Dan Pembibitan Bit (Bukan Bit Gula)	X	B	X	X	X	T	T	T	B	X	X
0025	Pertanian Tanaman Bunga	X	B	X	X	X	T	T	T	B	X	X
0026	Pertanian Tanaman Pembibitan Tanaman Bunga	X	B	X	X	X	T	T	T	B	X	X
0027	Pertanian Tanaman Semusim Lainnya YTDL	X	B	X	X	X	T	T	T	B	X	X
0028	Pertanian buah Anggur	X	B	X	X	X	T	T	T	B	X	X
0029	Pertanian Buah-Buahan Tropis dan Subtropis	X	B	X	X	X	T	T	T	B	X	X
0030	Pertanian Buah Jeruk	X	B	X	X	X	T	T	T	B	X	X
0031	Pertanian buah apel dan buah batu (Pome And Stone Fruits)	X	B	X	X	X	T	T	T	B	X	X
0032	Pertanian Buah Beri	X	B	X	X	X	T	T	T	B	X	X
0033	Pertanian Buah Biji Kacang-Kacangan	X	B	X	X	X	T	T	T	B	X	X
0034	Pertanian Sayuran Tahunan	X	B	X	X	X	T	T	T	B	X	X
0035	Pertanian Buah Semak Lainnya	X	B	X	X	X	T	T	T	B	X	X
0036	Perkebunan Buah Kelapa	X	B	X	X	X	T	T	T	B	X	X
0037	Perkebunan Buah Kelapa Sawit	X	B	X	X	X	T	T	T	B	X	X

NO	KEGIATAN	ZONA LINDUNG										
		ZONA BADAN AIR (BA)	ZONA PERLINDUNGAN SETEMPAT (PS)	ZONA RUANG TERBUKA HIJAU (RTH)								ZONA EKOSISTEM MANGROVE (EM)
		SUB-ZONA BADAN AIR	SUB-ZONA PERLINDUNGAN SETEMPAT	SUB-ZONA RIMBA KOTA	SUB-ZONA TAMAN KOTA	SUB-ZONA TAMAN KECAMATAN	SUB-ZONA TAMAN KELURAHAN	SUB-ZONA TAMAN RW	SUB-ZONA TAMAN RT	SUB-ZONA PEMAKAMAN	SUB-ZONA JALUR HIJAU	SUB-ZONA EKOSISTEM MANGROVE
		BA	PS	RTH-1	RTH-2	RTH-3	RTH-4	RTH-5	RTH-6	RTH-7	RTH-8	EM
1	2	3	4	5	6	7	8	9	10	11	12	13
0038	Perkebunan Buah Oleaginous Lainnya	X	B	X	X	X	T	T	T	B	X	X
0039	Pertanian Tanaman untuk Bahan Minuman	X	B	X	X	X	T	T	T	B	X	X
0040	Perkebunan Lada	X	B	X	X	X	T	T	T	B	X	X
0041	Perkebunan Cengkeh	X	B	X	X	X	T	T	T	B	X	X
0042	Perkebunan Cabai	X	B	X	X	X	T	T	T	B	X	X
0043	Perkebunan Tanaman Aromatik/Penyegar	X	B	X	X	X	T	T	T	B	X	X
0044	Pertanian Tanaman Obat Atau Biofarmaka Rimpang	X	B	X	X	X	T	T	T	B	X	X
0045	Pertanian Tanaman Obat Atau Biofarmaka Non Rimpang	X	B	X	X	X	T	T	T	B	X	X
0046	Pertanian Tanaman Narkotika Dan Tanaman Obat Terlarang	X	X	X	X	X	X	X	X	X	X	X
0047	Pertanian Tanaman Rempah-Rempah, Aromatik/Penyegar Dan Obat Lainnya	X	B	X	X	X	T	T	T	B	X	X
0048	Perkebunan Karet Dan Tanaman Penghasil Getah Lainnya	X	B	X	X	X	T	T	T	B	X	X
0049	Pertanian Cemara Dan Tanaman Tahunan Lainnya	X	B	X	X	X	T	T	T	B	X	X
0050	Pertanian Tanaman Hias	X	B	X	X	X	T	T	T	B	X	X
0051	Pertanian Pengembangbiakan Tanaman	X	B	X	X	X	T	T	T	B	X	X
0052	Pembibitan Dan Budidaya Sapi Potong	X	X	X	X	X	X	X	X	X	X	X
0053	Pembibitan Dan Budidaya Sapi Perah	X	X	X	X	X	X	X	X	X	X	X
0054	Pembibitan Dan Budidaya Kerbau Potong	X	X	X	X	X	X	X	X	X	X	X
0055	Pembibitan Dan Budidaya Kerbau Perah	X	X	X	X	X	X	X	X	X	X	X
0056	Peternakan Kuda dan Sejenisnya	X	X	X	X	X	X	X	X	X	X	X
0057	Peternakan Unta dan Sejenisnya	X	X	X	X	X	X	X	X	X	X	X
0058	Pembibitan Dan Budidaya Domba Potong	X	X	X	X	X	X	X	X	X	X	X
0059	Pembibitan Dan Budidaya Kambing Potong	X	X	X	X	X	X	X	X	X	X	X
0060	Pembibitan Dan Budidaya Kambing Perah	X	X	X	X	X	X	X	X	X	X	X
0061	Pembibitan Dan Budidaya Domba Perah	X	X	X	X	X	X	X	X	X	X	X
0062	Produksi Bulu Domba Mentah/Raw Wool	X	X	X	X	X	X	X	X	X	X	X
0063	Peternakan Babi	X	X	X	X	X	X	X	X	X	X	X
0064	Budidaya Ayam Ras Pedaging	X	X	X	X	X	X	X	X	X	X	X
0065	Budidaya Ayam Ras Petelur	X	X	X	X	X	X	X	X	X	X	X
0066	Pembibitan Ayam Lokal Dan Persilangannya	X	X	X	X	X	X	X	X	X	X	X
0067	Budidaya Ayam Lokal Dan Persilangannya	X	X	X	X	X	X	X	X	X	X	X
0068	Pembibitan dan Budidaya Itik Dan/Atau Bebek	X	X	X	X	X	X	X	X	X	X	X
0069	Pembibitan dan Budidaya Burung Puyuh	X	X	X	X	X	X	X	X	X	X	X
0070	Pembibitan dan Budidaya Burung Merpati	X	X	X	X	X	X	X	X	X	X	X
0071	Pembibitan Ayam Ras	X	X	X	X	X	X	X	X	X	X	X
0072	Pembibitan dan Budidaya Ternak Unggas Lainnya	X	X	X	X	X	X	X	X	X	X	X
0073	Pembibitan Dan Budidaya Burung Unta	X	X	X	X	X	X	X	X	X	X	X
0074	Pengusahaan Kokon/Kepompong Ulat Sutera	X	X	X	X	X	X	X	X	X	X	X
0075	Pembibitan Dan Budidaya Lebah	X	X	X	X	X	X	X	X	X	X	X
0076	Pembibitan Dan Budidaya Rusa	X	X	X	X	X	X	X	X	X	X	X
0077	Pembibitan Dan Budidaya Kelinci	X	X	X	X	X	X	X	X	X	X	X
0078	Pembibitan Dan Budidaya Cacing	X	X	X	X	X	X	X	X	X	X	X
0079	Pembibitan Dan Budidaya Burung Walet	X	X	X	X	X	X	X	X	X	X	X
0080	Pembibitan Dan Budidaya Aneka Ternak Lainnya	X	X	X	X	X	X	X	X	X	X	X
0081	Jasa Pengolahan Lahan	X	B	B	B	B	B	B	B	B	B	B
0082	Jasa Pemupukan, Penanaman Bibit/Benih Dan Pengendalian Hama Dan Gulma	X	B	X	X	X	T	T	T	B	X	X
0083	Jasa Pemanenan	X	B	X	X	X	T	T	T	B	X	B
0084	Jasa Penyemprotan Dan Penyerbukan Melalui Udara	X	B	B	B	B	B	B	B	B	B	B
0085	Jasa Penunjang Pertanian Lainnya	X	X	X	X	X	X	X	X	X	X	X
0086	Jasa Pelayanan Kesehatan Ternak	X	X	X	X	X	X	X	X	X	X	X
0087	Jasa Perkawinan Ternak	X	X	X	X	X	X	X	X	X	X	X

NO	KEGIATAN	ZONA LINDUNG										
		ZONA BADAN AIR (BA)	ZONA PERLINDUNGAN SETEMPAT (PS)	ZONA RUANG TERBUKA HIJAU (RTH)								ZONA EKOSISTEM MANGROVE (EM)
		SUB-ZONA BADAN AIR	SUB-ZONA PERLINDUNGAN SETEMPAT	SUB-ZONA RIMBA KOTA	SUB-ZONA TAMAN KOTA	SUB-ZONA TAMAN KECAMATAN	SUB-ZONA TAMAN KELURAHAN	SUB-ZONA TAMAN RW	SUB-ZONA TAMAN RT	SUB-ZONA PEMAKAMAN	SUB-ZONA JALUR HIJAU	SUB-ZONA EKOSISTEM MANGROVE
		BA	PS	RTH-1	RTH-2	RTH-3	RTH-4	RTH-5	RTH-6	RTH-7	RTH-8	EM
1	2	3	4	5	6	7	8	9	10	11	12	13
0088	Jasa Penetasan Telur	X	X	X	X	X	X	X	X	X	X	X
0089	Jasa Penunjang Peternakan Lainnya	X	X	X	X	X	X	X	X	X	X	X
0090	Jasa Pasca Panen	X	X	X	X	X	X	X	X	X	X	X
0091	Pemilihan Benih Tanaman untuk Pengembangbiakan	X	X	X	X	X	X	X	X	X	X	X
0092	Perburuan dan Penangkapan Primata	X	B	X	X	X	X	X	X	X	X	X
0093	Perburuan dan Penangkapan Mamalia	X	B	X	X	X	X	X	X	X	X	X
0094	Perburuan dan Penangkapan Reptil	X	B	X	X	X	X	X	X	X	X	X
0095	Perburuan dan Penangkapan Burung	X	B	X	X	X	X	X	X	X	X	X
0096	Perburuan dan Penangkapan Insekta	X	B	X	X	X	X	X	X	X	X	X
0097	Perburuan dan Penangkapan Satwa Liar Lainnya	X	B	X	X	X	X	X	X	X	X	X
0098	Penangkaran Primata	X	B	B	B	X	X	X	X	X	X	X
0099	Penangkaran Mamalia	X	B	B	B	X	X	X	X	X	X	X
0100	Penangkaran Reptil	X	B	B	B	B	B	X	X	X	X	X
0101	Penangkaran Burung	X	B	B	B	B	B	B	B	X	X	X
0102	Penangkaran Insekta	X	B	B	B	X	X	X	X	X	X	X
0103	Penangkaran Anggrek	X	B	B	B	B	B	B	B	B	B	X
0104	Penangkaran Ikan Dan Coral/Karang	B	B	X	X	X	X	X	X	X	X	B
0105	Penangkaran Tumbuhan/Satwa Liar Lainnya	X	B	B	B	B	B	B	B	B	B	X
0106	Pemanfaatan Kayu Hutan Tanaman pada Hutan Produksi	X	X	X	X	X	X	X	X	X	X	X
0107	Pemanfaatan Kayu Hutan Tanaman Hasil Rehabilitasi pada Hutan Produksi	X	X	X	X	X	X	X	X	X	X	X
0108	Pemanfaatan Kayu Hutan Tanaman Rakyat	X	X	B	B	B	B	B	B	B	B	B
0109	Pemanfaatan Kayu Hutan Tanaman Lainnya	X	X	B	B	B	B	B	B	B	B	B
0110	Pemanfaatan Kayu Hutan Alam	X	X	B	B	B	B	B	B	B	B	B
0111	Pemanfaatan Kayu Hasil Restorasi Ekosistem pada Hutan Alam	X	X	B	B	B	B	B	B	B	B	B
0112	Pemanfaatan Hasil Hutan Bukan Kayu	X	X	B	B	B	B	B	B	B	B	B
0113	Pengusahaan Perbenihan Tanaman Kehutanan	X	X	B	B	B	B	B	B	X	X	B
0114	Pemanenan Kayu	X	B	B	B	B	B	B	B	B	B	B
0115	Usaha Pemungutan Kayu	X	B	B	B	B	B	B	B	B	B	B
0116	Usaha Kehutanan Lainnya	X	B	X	X	X	X	X	X	X	X	X
0117	Pemungutan Getah Karet	X	B	B	B	B	B	B	B	B	B	B
0118	Pemungutan Rotan	X	B	B	B	B	B	B	B	B	B	B
0119	Pemungutan Getah Pinus	X	B	B	B	B	B	B	B	B	B	B
0120	Pemungutan Daun Kayu Putih	X	B	B	B	B	B	B	B	B	B	B
0121	Pemungutan Kokon/Kepompong Ulat Sutera	X	B	B	B	B	B	B	B	B	B	B
0122	Pemungutan Damar	X	B	B	B	B	B	B	B	B	B	B
0123	Pemungutan Madu	X	B	B	B	B	B	B	B	B	B	B
0124	Pemungutan Bambu	X	B	B	B	B	B	B	B	B	B	B
0125	Pemungutan Bukan Kayu Lainnya	X	B	B	B	B	B	B	B	B	B	B
0126	Jasa Penggunaan Kawasan Hutan di Luar Sektor Kehutanan	X	X	B	X	X	X	X	X	X	X	X
0127	Jasa Perlindungan Hutan dan Konservasi Alam	X	I	I	I	I	X	X	X	X	X	I
0128	Jasa Rehabilitasi dan Restorasi Kehutanan Sosial	X	I	I	I	I	X	X	X	X	X	I
0129	Jasa Kehutanan Bidang Perencanaan Kehutanan	X	I	I	I	I	X	X	X	X	X	I
0130	Jasa Penunjang Kehutanan Lainnya	X	B	B	X	X	X	X	X	X	X	B
0131	Penangkapan Pisces/Ikan Bersirip Di Laut	X	X	X	X	X	X	X	X	X	X	X
0132	Penangkapan Crustacea Di Laut	X	X	X	X	X	X	X	X	X	X	X
0133	Penangkapan Mollusca Di Laut	X	X	X	X	X	X	X	X	X	X	X
0134	Penangkapan/Pengambilan Tumbuhan Air Di Laut	X	X	X	X	X	X	X	X	X	X	X
0135	Penangkapan/Pengambilan Induk/Benih Ikan Di Laut	X	X	X	X	X	X	X	X	X	X	X
0136	Penangkapan Echinodermata Di Laut	X	X	X	X	X	X	X	X	X	X	X
0137	Penangkapan Coelenterata Di Laut	X	X	X	X	X	X	X	X	X	X	X

NO	KEGIATAN	ZONA LINDUNG										
		ZONA BADAN AIR (BA)	ZONA PERLINDUNGAN SETEMPAT (PS)	ZONA RUANG TERBUKA HIJAU (RTH)								ZONA EKOSISTEM MANGROVE (EM)
		SUB-ZONA BADAN AIR	SUB-ZONA PERLINDUNGAN SETEMPAT	SUB-ZONA RIMBA KOTA	SUB-ZONA TAMAN KOTA	SUB-ZONA TAMAN KECAMATAN	SUB-ZONA TAMAN KELURAHAN	SUB-ZONA TAMAN RW	SUB-ZONA TAMAN RT	SUB-ZONA PEMAKAMAN	SUB-ZONA JALUR HIJAU	SUB-ZONA EKOSISTEM MANGROVE
		BA	PS	RTH-1	RTH-2	RTH-3	RTH-4	RTH-5	RTH-6	RTH-7	RTH-8	EM
1	2	3	4	5	6	7	8	9	10	11	12	13
0138	Penangkapan Ikan Hias Laut	X	X	X	X	X	X	X	X	X	X	X
0139	Penangkapan Biota Air Lainnya di Laut	X	X	X	X	X	X	X	X	X	X	X
0140	Penangkapan Pisces/Ikan Bersirip Di Perairan Darat	B	X	X	X	X	X	X	X	X	X	X
0141	Penangkapan Crustacea Di Perairan Darat	B	X	X	X	X	X	X	X	X	X	X
0142	Penangkapan Mollusca Di Perairan Darat	B	X	X	X	X	X	X	X	X	X	X
0143	Penangkapan/Pengambilan Tumbuhan Air Di Perairan Darat	B	X	X	X	X	X	X	X	X	X	X
0144	Penangkapan/Pengambilan Induk/Benih Ikan Di Perairan Darat	B	X	X	X	X	X	X	X	X	X	X
0145	Penangkapan Ikan Hias Di Perairan Darat	B	X	X	X	X	X	X	X	X	X	X
0146	Penangkapan Biota Air Lainnya di Perairan Darat	B	X	X	X	X	X	X	X	X	X	X
0147	Jasa Sarana Produksi Penangkapan Ikan Di Laut	X	B	X	X	X	X	X	X	X	X	X
0148	Jasa Produksi Penangkapan Ikan Di Laut	X	B	X	X	X	X	X	X	X	X	X
0149	Jasa Pasca Panen Penangkapan Ikan Di Laut	X	B	X	X	X	X	X	X	X	X	X
0150	Jasa Sarana Produksi Penangkapan Ikan Di Perairan Darat	X	B	X	X	X	X	X	X	X	X	X
0151	Jasa Produksi Penangkapan Ikan Di Perairan Darat	X	B	X	X	X	X	X	X	X	X	X
0152	Jasa Pasca Panen Penangkapan Ikan Di Perairan Darat	X	B	X	X	X	X	X	X	X	X	X
0153	Penangkapan/Pengambilan Ikan Bersirip (Pisces) Yang Dilindungi Dan/Atau Termasuk Dalam Appendiks Cites	B	X	X	X	X	X	X	X	X	X	X
0154	Penangkapan/Pengambilan Crustacea Yang Dilindungi Dan/Atau Termasuk Dalam Appendiks Cites	B	X	X	X	X	X	X	X	X	X	X
0155	Penangkapan/Pengambilan Mollusca Yang Dilindungi Dan/Atau Termasuk Dalam Appendiks Cites	B	X	X	X	X	X	X	X	X	X	X
0156	Penangkapan/Pengambilan Coelenterata Yang Dilindungi Dan/Atau Termasuk Dalam Appendiks Cites	B	X	X	X	X	X	X	X	X	X	X
0157	Penangkapan/Pengambilan Echinodermata Yang Dilindungi Dan/Atau Termasuk Dalam Appendiks Cites	B	X	X	X	X	X	X	X	X	X	X
0158	Penangkapan/Pengambilan Amphibia Yang Dilindungi Dan/Atau Termasuk Dalam Appendiks Cites	B	B	B	X	X	X	X	X	X	X	B
0159	Penangkapan/Pengambilan Reptilia Yang Dilindungi Dan/Atau Termasuk Dalam Appendiks Cites	B	B	B	X	X	X	X	X	X	X	B
0160	Penangkapan/Pengambilan Mamalia Yang Dilindungi Dan/Atau Termasuk Dalam Appendiks Cites	B	B	B	X	X	X	X	X	X	X	B
0161	Penangkapan/Pengambilan Algae Dan Biota Perairan Lainnya Yang Dilindungi Dan/Atau Termasuk Dalam Appendiks Cites	B	B	X	X	X	X	X	X	X	X	B
0162	Pembesaran Pisces/Ikan Bersirip Laut	B	B	X	X	X	X	X	X	X	X	B
0163	Pembenihan Ikan Laut	B	B	X	X	X	X	X	X	X	X	B
0164	Budidaya Ikan Hias Air Laut	B	B	X	X	X	X	X	X	X	X	B
0165	Budidaya Karang (Coral)	X	B	X	X	X	X	X	X	X	X	B
0166	Pembesaran Mollusca Laut	X	B	X	X	X	X	X	X	X	X	B
0167	Pembesaran Crustacea Laut	X	B	X	X	X	X	X	X	X	X	B
0168	Pembesaran Tumbuhan Air Laut	X	B	X	X	X	X	X	X	X	X	B
0169	Budidaya Biota Air Laut Lainnya	X	B	X	X	X	X	X	X	X	X	B
0170	Pembesaran Ikan Air Tawar Di Kolam	X	B	X	X	X	X	X	X	X	X	X
0171	Pembesaran Ikan Air Tawar Di Karamba Jaring Apung	X	B	X	X	X	X	X	X	X	X	X
0172	Pembesaran Ikan Air Tawar Di Karamba	X	B	X	X	X	X	X	X	X	X	X
0173	Pembesaran Ikan Air Tawar Di Sawah	X	B	X	X	X	X	X	X	X	X	X
0174	Budidaya Ikan Hias Air Tawar	X	B	X	X	X	X	X	X	X	X	X
0175	Pembenihan Ikan Air Tawar	X	B	X	X	X	X	X	X	X	X	X
0176	Pembesaran Ikan Air Tawar Di Karamba Jaring Tancap	X	B	X	X	X	X	X	X	X	X	X
0177	Budidaya Ikan Air Tawar Di Media Lainnya	X	B	X	X	X	X	X	X	X	X	X
0178	Jasa Sarana Produksi Budidaya Ikan Laut	X	X	X	X	X	X	X	X	X	X	X
0179	Jasa Produksi Budidaya Ikan Laut	X	X	X	X	X	X	X	X	X	X	X

NO	KEGIATAN	ZONA LINDUNG										
		ZONA BADAN AIR (BA)	ZONA PERLINDUNGAN SETEMPAT (PS)	ZONA RUANG TERBUKA HIJAU (RTH)								ZONA EKOSISTEM MANGROVE (EM)
		SUB-ZONA BADAN AIR	SUB-ZONA PERLINDUNGAN SETEMPAT	SUB-ZONA RIMBA KOTA	SUB-ZONA TAMAN KOTA	SUB-ZONA TAMAN KECAMATAN	SUB-ZONA TAMAN KELURAHAN	SUB-ZONA TAMAN RW	SUB-ZONA TAMAN RT	SUB-ZONA PEMAKAMAN	SUB-ZONA JALUR HIJAU	SUB-ZONA EKOSISTEM MANGROVE
		BA	PS	RTH-1	RTH-2	RTH-3	RTH-4	RTH-5	RTH-6	RTH-7	RTH-8	EM
1	2	3	4	5	6	7	8	9	10	11	12	13
0180	Jasa Pasca Panen Budidaya Ikan Laut	X	X	X	X	X	X	X	X	X	X	X
0181	Jasa Sarana Produksi Budidaya Ikan Air Tawar	X	X	X	X	X	X	X	X	X	X	X
0182	Jasa Produksi Budidaya Ikan Air Tawar	X	X	X	X	X	X	X	X	X	X	X
0183	Jasa Pasca Panen Budidaya Ikan Air Tawar	X	X	X	X	X	X	X	X	X	X	X
0184	Pembesaran Pisces/Ikan Bersirip Air Payau	X	B	X	X	X	X	X	X	X	X	B
0185	Pembenihan Ikan Air Payau	X	B	X	X	X	X	X	X	X	X	B
0186	Pembesaran Mollusca Air Payau	X	B	X	X	X	X	X	X	X	X	B
0187	Pembesaran Crustacea Air Payau	X	B	X	X	X	X	X	X	X	X	B
0188	Pembesaran Tumbuhan Air Payau	X	B	X	X	X	X	X	X	X	X	B
0189	Budidaya Biota Air Payau Lainnya	X	B	X	X	X	X	X	X	X	X	B
0190	Jasa Sarana Produksi Budidaya Ikan Air Payau	X	X	X	X	X	X	X	X	X	X	X
0191	Jasa Produksi Budidaya Ikan Air Payau	X	X	X	X	X	X	X	X	X	X	X
0192	Jasa Pasca Panen Budidaya Ikan Air Payau	X	X	X	X	X	X	X	X	X	X	X
0193	Pengembangbiakan Ikan Bersirip (Pisces) Yang Dilindungi Dan/Atau Termasuk Dalam Appendiks Cites	B	B	X	X	X	X	X	X	X	X	X
0194	Pengembangbiakan Crustacea Yang Dilindungi Dan/Atau Termasuk Dalam Appendiks Cites	B	B	X	X	X	X	X	X	X	X	X
0195	Pengembangbiakan Mollusca Yang Dilindungi Dan/Atau Termasuk Dalam Appendiks Cites	B	B	X	X	X	X	X	X	X	X	X
0196	Pengembangbiakan Coelenterata Yang Dilindungi Dan/Atau Termasuk Dalam Appendiks Cites	B	B	X	X	X	X	X	X	X	X	X
0197	Pengembangbiakan Echinodermata Yang Dilindungi Dan/Atau Termasuk Dalam Appendiks Cites	B	B	X	X	X	X	X	X	X	X	X
0198	Pengembangbiakan Amphibia Yang Dilindungi Dan/Atau Termasuk Dalam Appendiks Cites	B	B	B	X	X	X	X	X	X	X	X
0199	Pengembangbiakan Reptilia Yang Dilindungi Dan/Atau Termasuk Dalam Appendiks Cites	X	B	B	X	X	X	X	X	X	X	X
0200	Pengembangbiakan Mamalia Yang Dilindungi Dan/Atau Termasuk Dalam Appendiks Cites	X	B	B	X	X	X	X	X	X	X	X
0201	Pengembangbiakan Algae Dan Biota Perairan Lainnya Yang Dilindungi Dan/Atau Termasuk Dalam Appendiks Cites	B	B	X	X	X	X	X	X	X	X	X
B	PERTAMBANGAN DAN PENGGALIAN											
0202	Pertambangan Batu Bara	X	X	X	X	X	X	X	X	X	X	X
0203	Pertambangan Lignit	X	X	X	X	X	X	X	X	X	X	X
0204	Pertambangan Minyak Bumi	B	B	X	X	X	X	X	X	X	X	X
0205	Pertambangan Gas Alam	B	B	X	X	X	X	X	X	X	X	X
0206	Pengusahaan Tenaga Panas Bumi	B	B	X	X	X	X	X	X	X	X	X
0207	Pertambangan Pasir Besi	X	X	X	X	X	X	X	X	X	X	X
0208	Pertambangan Bijih Besi	X	X	X	X	X	X	X	X	X	X	X
0209	Pertambangan Bijih Uranium Dan Torium	X	X	X	X	X	X	X	X	X	X	X
0210	Pertambangan Bijih Timah	X	X	X	X	X	X	X	X	X	X	X
0211	Pertambangan Bijih Timah Hitam	X	X	X	X	X	X	X	X	X	X	X
0212	Pertambangan Bijih Bauksit	X	X	X	X	X	X	X	X	X	X	X
0213	Pertambangan Bijih Tembaga	X	X	X	X	X	X	X	X	X	X	X
0214	Pertambangan Bijih Nikel	X	X	X	X	X	X	X	X	X	X	X
0215	Pertambangan Bijih Mangan	X	X	X	X	X	X	X	X	X	X	X
0216	Pertambangan Bahan Galian Lainnya Yang Tidak Mengandung Bijih Besi	B	B	X	X	X	X	X	X	X	X	X
0217	Pertambangan Emas Dan Perak	X	X	X	X	X	X	X	X	X	X	X
0218	Pertambangan Bijih Logam Mulia Lainnya	X	X	X	X	X	X	X	X	X	X	X
0219	Penggalian Batu Hias dan Batu Bangunan	B	B	X	X	X	X	X	X	X	X	X
0220	Penggalian Batu Kapur/Gamping	B	B	X	X	X	X	X	X	X	X	X
0221	Penggalian Kerikil/Sirtu	B	B	X	X	X	X	X	X	X	X	X

NO	KEGIATAN	ZONA LINDUNG										
		ZONA BADAN AIR (BA)	ZONA PERLINDUNGAN SETEMPAT (PS)	ZONA RUANG TERBUKA HIJAU (RTH)								ZONA EKOSISTEM MANGROVE (EM)
		SUB-ZONA BADAN AIR	SUB-ZONA PERLINDUNGAN SETEMPAT	SUB-ZONA RIMBA KOTA	SUB-ZONA TAMAN KOTA	SUB-ZONA TAMAN KECAMATAN	SUB-ZONA TAMAN KELURAHAN	SUB-ZONA TAMAN RW	SUB-ZONA TAMAN RT	SUB-ZONA PEMAKAMAN	SUB-ZONA JALUR HIJAU	SUB-ZONA EKOSISTEM MANGROVE
		BA	PS	RTH-1	RTH-2	RTH-3	RTH-4	RTH-5	RTH-6	RTH-7	RTH-8	EM
1	2	3	4	5	6	7	8	9	10	11	12	13
0222	Penggalian Pasir	B	B	X	X	X	X	X	X	X	X	X
0223	Penggalian Tanah dan Tanah Liat	B	B	X	X	X	X	X	X	X	X	X
0224	Penggalian Batu Gips	X	X	X	X	X	X	X	X	X	X	X
0225	Penggalian Tras	X	X	X	X	X	X	X	X	X	X	X
0226	Penggalian Batu Apung	X	X	X	X	X	X	X	X	X	X	X
0227	Penggalian Batu, Pasir dan Tanah Liat Lainnya	B	B	X	X	X	X	X	X	X	X	X
0228	Pertambangan Belerang	X	X	X	X	X	X	X	X	X	X	X
0229	Pertambangan Fosfat	X	X	X	X	X	X	X	X	X	X	X
0230	Pertambangan Nitrat	X	X	X	X	X	X	X	X	X	X	X
0231	Pertambangan Yodium	X	X	X	X	X	X	X	X	X	X	X
0232	Pertambangan Potash (Kalium Karbonat)	X	X	X	X	X	X	X	X	X	X	X
0233	Pertambangan Mineral, Bahan Kimia Dan Bahan Pupuk Lainnya	X	X	X	X	X	X	X	X	X	X	X
0234	Ekstraksi Tanah Gemuk	B	B	X	X	X	X	X	X	X	X	X
0235	Ekstraksi Garam	X	X	X	X	X	X	X	X	X	X	X
0236	Pertambangan Batu Mulia	B	B	X	X	X	X	X	X	X	X	X
0237	Penggalian Feldspar Dan Kalsit	X	X	X	X	X	X	X	X	X	X	X
0238	Pertambangan Aspal Alam	X	X	X	X	X	X	X	X	X	X	X
0239	Penggalian Asbes	X	X	X	X	X	X	X	X	X	X	X
0240	Penggalian Kuarsa / Pasir Kuarsa	B	B	X	X	X	X	X	X	X	X	X
0241	Pertambangan Dan Penggalian Lainnya YTDL	B	B	X	X	X	X	X	X	X	X	X
0242	Aktivitas Penunjang Pertambangan Minyak Bumi Dan Gas Alam	X	X	X	X	X	X	X	X	X	X	X
0243	Aktivitas Penunjang Pertambangan Dan Penggalian Lainnya	X	X	X	X	X	X	X	X	X	X	X
C	INDUSTRI PENGOLAHAN											
0244	Kegiatan Rumah Potong dan Pengepakan Daging Bukan Unggas	X	X	X	X	X	X	X	X	X	X	X
0245	Kegiatan Rumah Potong dan Pengepakan Daging Ungas	X	X	X	X	X	X	X	X	X	X	X
0246	Industri Pengolahan Dan Pengawetan Produk Daging Dan Daging Unggas	X	X	X	X	X	X	X	X	X	X	X
0247	Industri Penggaraman/Pengeringan Ikan	X	X	X	X	X	X	X	X	X	X	X
0248	Industri Pengasapan/Pemanggangan Ikan	X	X	X	X	X	X	X	X	X	X	X
0249	Industri Pembekuan Ikan	X	X	X	X	X	X	X	X	X	X	X
0250	Industri Pemindangan Ikan	X	X	X	X	X	X	X	X	X	X	X
0251	Industri Peragian/Fermentasi Ikan	X	X	X	X	X	X	X	X	X	X	X
0252	Industri Berbasis Daging Lumatan Dan Surimi	X	X	X	X	X	X	X	X	X	X	X
0253	Industri Pendinginan/Pengesan Ikan	X	X	X	X	X	X	X	X	X	X	X
0254	Industri Pengolahan Dan Pengawetan Lainnya Untuk Ikan	X	X	X	X	X	X	X	X	X	X	X
0255	Indutri Pengolahan Dan Pengawetan Ikan Dan Biota Air (Bukan Udang)	X	X	X	X	X	X	X	X	X	X	X
0256	Indutri Pengolahan Dan Pengawetan Udang Dalam Kaleng	X	X	X	X	X	X	X	X	X	X	X
0257	Industri Penggaraman/Pengeringan Biota Air Lainnya	X	X	X	X	X	X	X	X	X	X	X
0258	Industri Pengasapan/Pemanggangan Biota Air Lainnya	X	X	X	X	X	X	X	X	X	X	X
0259	Industri Pembekuan Biota Air Lainnya	X	X	X	X	X	X	X	X	X	X	X
0260	Industri Pemindangan Biota Air Lainnya	X	X	X	X	X	X	X	X	X	X	X
0261	Industri Peragian/Fermentasi Biota Air Lainnya	X	X	X	X	X	X	X	X	X	X	X
0262	Industri Berbasis Lumatan Biota Air Lainnya	X	X	X	X	X	X	X	X	X	X	X
0263	Industri Pendinginan/Pengesan Biota Air Lainnya	X	X	X	X	X	X	X	X	X	X	X
0264	Industri Pengolahan Rumput Laut	X	X	X	X	X	X	X	X	X	X	X
0265	Industri Pengolahan Dan Pengawetan Lainnya Untuk Biota Air Lainnya	X	X	X	X	X	X	X	X	X	X	X
0266	Industri Pengasinan Buah-Buahan Dan Sayuran	X	X	X	X	X	X	X	X	X	X	X
0267	Industri Pelumatan Buah-Buahan Dan Sayuran	X	X	X	X	X	X	X	X	X	X	X

NO	KEGIATAN	ZONA LINDUNG										
		ZONA BADAN AIR (BA)	ZONA PERLINDUNGAN SETEMPAT (PS)	ZONA RUANG TERBUKA HIJAU (RTH)								ZONA EKOSISTEM MANGROVE (EM)
		SUB-ZONA BADAN AIR	SUB-ZONA PERLINDUNGAN SETEMPAT	SUB-ZONA RIMBA KOTA	SUB-ZONA TAMAN KOTA	SUB-ZONA TAMAN KECAMATAN	SUB-ZONA TAMAN KELURAHAN	SUB-ZONA TAMAN RW	SUB-ZONA TAMAN RT	SUB-ZONA PEMAKAMAN	SUB-ZONA JALUR HIJAU	SUB-ZONA EKOSISTEM MANGROVE
		BA	PS	RTH-1	RTH-2	RTH-3	RTH-4	RTH-5	RTH-6	RTH-7	RTH-8	EM
1	2	3	4	5	6	7	8	9	10	11	12	13
0268	Industri Pengeringan Buah-Buahan Dan Sayuran	X	X	X	X	X	X	X	X	X	X	X
0269	Industri Pembekuan Buah-Buahan Dan Sayuran	X	X	X	X	X	X	X	X	X	X	X
0270	Industri Pengolahan dan Pengawetan Buah Buahan dan Sayuran dalam Kaleng	X	X	X	X	X	X	X	X	X	X	X
0271	Industri hasil pengolahan sari buah dan sayuran	X	X	X	X	X	X	X	X	X	X	X
0272	Industri Tempe Kedelai	X	X	X	X	X	X	X	X	X	X	X
0273	Industri Tahu Kedelai	X	X	X	X	X	X	X	X	X	X	X
0274	Industri Pengolahan Dan Pengawetan Kedelai Dan Kacang-Kacangan Lainnya Selain Tahu Dan Tempe	X	X	X	X	X	X	X	X	X	X	X
0275	Industri Pengolahan Dan Pengawetan Lainnya Buah-Buahan Dan Sayuran Bukan Kang-Kacangan	X	X	X	X	X	X	X	X	X	X	X
0276	Industri Minyak Mentah Dan Lemak Nabati	X	X	X	X	X	X	X	X	X	X	X
0277	Industri Margarine	X	X	X	X	X	X	X	X	X	X	X
0278	Industri Minyak Mentah Dan Lemak Hewani Selain Ikan	X	X	X	X	X	X	X	X	X	X	X
0279	Industri Minyak Ikan	X	X	X	X	X	X	X	X	X	X	X
0280	Industri Minyak Goreng Bukan Minyak Kelapa Dan Minyak Kelapa Sawit	X	X	X	X	X	X	X	X	X	X	X
0281	Industri Kopra	X	X	X	X	X	X	X	X	X	X	X
0282	Industri Minyak Mentah Kelapa	X	X	X	X	X	X	X	X	X	X	X
0283	Industri Minyak Goreng Kelapa	X	X	X	X	X	X	X	X	X	X	X
0284	Industri Pelet Kelapa	X	X	X	X	X	X	X	X	X	X	X
0285	Industri Minyak Mentah Kelapa Sawit (Crude Palm Oil)	X	X	X	X	X	X	X	X	X	X	X
0286	Industri Minyak Mentah Inti Kelapa Sawit (Crude Palm Kernel Oil)	X	X	X	X	X	X	X	X	X	X	X
0287	Industri Pemisahan/Fraksinasi Minyak Mentah Kelapa Sawit Dan Minyak Mentah Inti Kelapa Sawit	X	X	X	X	X	X	X	X	X	X	X
0288	Industri Pemurnian Minyak Mentah Kelapa Sawit Dan Minyak Mentah Inti Kelapa Sawit	X	X	X	X	X	X	X	X	X	X	X
0289	Industri Pemisahan/Fraksinasi Minyak Murni Kelapa Sawit	X	X	X	X	X	X	X	X	X	X	X
0290	Industri Pemisahan/Fraksinasi Minyak Murni Inti Kelapa Sawit	X	X	X	X	X	X	X	X	X	X	X
0291	Industri Minyak Goreng Kelapa Sawit	X	X	X	X	X	X	X	X	X	X	X
0292	Industri Minyak Mentah dan lemak nabati dan hewani lainnya	X	X	X	X	X	X	X	X	X	X	X
0293	Industri pengolahan susu segar dan krim	X	X	X	X	X	X	X	X	X	X	X
0294	Industri pengolahan susu bubuk dan susu kental	X	X	X	X	X	X	X	X	X	X	X
0295	Industri Pengolahan Es Krim	X	X	X	X	X	X	X	X	X	X	X
0296	Industri Pengolahan Es Sejenisnya Yang Dapat Dimakan (Bukan Es Batu Dan Es Balok)	X	X	X	X	X	X	X	X	X	X	X
0297	Industri Pengolahan Produk Dari Susu Lainnya	X	X	X	X	X	X	X	X	X	X	X
0298	Industri Penggilingan Gandum Dan Serelia Lainnya	X	X	X	X	X	X	X	X	X	X	X
0299	Industri Penggilingan Aneka Kacang (Termasuk Leguminous)	X	X	X	X	X	X	X	X	X	X	X
0300	Industri Penggilingan Aneka Umbi Dan Sayuran (Termasuk Rhizoma)	X	X	X	X	X	X	X	X	X	X	X
0301	Industri Tepung Campuran Dan Adonan Tepung	X	X	X	X	X	X	X	X	X	X	X
0302	Industri Makanan Sereal	X	X	X	X	X	X	X	X	X	X	X
0303	Industri Tepung Terigu	X	X	X	X	X	X	X	X	X	X	X
0304	Industri Pati Ubi Kayu	X	X	X	X	X	X	X	X	X	X	X
0305	Industri Berbagai Macam Pati Palma	X	X	X	X	X	X	X	X	X	X	X
0306	Industri Glukosa Dan Sejenisnya	X	X	X	X	X	X	X	X	X	X	X
0307	Industri Pati Dan Produk Pati Lainnya	X	X	X	X	X	X	X	X	X	X	X
0308	Industri Penggilingan Padi Dan Penyosohan Beras	X	X	X	X	X	X	X	X	X	X	X
0309	Industri Penggilingan Dan Pembersihan Jagung	X	X	X	X	X	X	X	X	X	X	X

NO	KEGIATAN	ZONA LINDUNG										
		ZONA BADAN AIR (BA)	ZONA PERLINDUNGAN SETEMPAT (PS)	ZONA RUANG TERBUKA HIJAU (RTH)								ZONA EKOSISTEM MANGROVE (EM)
		SUB-ZONA BADAN AIR	SUB-ZONA PERLINDUNGAN SETEMPAT	SUB-ZONA RIMBA KOTA	SUB-ZONA TAMAN KOTA	SUB-ZONA TAMAN KECAMATAN	SUB-ZONA TAMAN KELURAHAN	SUB-ZONA TAMAN RW	SUB-ZONA TAMAN RT	SUB-ZONA PEMAKAMAN	SUB-ZONA JALUR HIJAU	SUB-ZONA EKOSISTEM MANGROVE
		BA	PS	RTH-1	RTH-2	RTH-3	RTH-4	RTH-5	RTH-6	RTH-7	RTH-8	EM
1	2	3	4	5	6	7	8	9	10	11	12	13
0310	Industri Tepung Beras Dan Tepung Jagung	X	X	X	X	X	X	X	X	X	X	X
0311	Industri Pati Beras Dan Jagung	X	X	X	X	X	X	X	X	X	X	X
0312	Pemanis Dari Beras Dan Jagung	X	X	X	X	X	X	X	X	X	X	X
0313	Industri Minyak Dari Jagung Dan Beras	X	X	X	X	X	X	X	X	X	X	X
0314	Industri Produk Roti Dan Kue	X	X	X	X	X	X	X	X	X	X	X
0315	Industri Gula Pasir	X	X	X	X	X	X	X	X	X	X	X
0316	Industri Gula Merah	X	X	X	X	X	X	X	X	X	X	X
0317	Industri Sirop	X	X	X	X	X	X	X	X	X	X	X
0318	Industri Pengolahan Gula Lainnya Bukan Sirop	X	X	X	X	X	X	X	X	X	X	X
0319	Industri Kakao	X	X	X	X	X	X	X	X	X	X	X
0320	Industri Makanan Dari Coklat Dan Kembang Gula Dari Coklat	X	X	X	X	X	X	X	X	X	X	X
0321	Industri Nabisab Buah-Buahan Dan Sayuran Kering	X	X	X	X	X	X	X	X	X	X	X
0322	Industri Kembang Gula	X	X	X	X	X	X	X	X	X	X	X
0323	Industri Kembang Gula Lainnya	X	X	X	X	X	X	X	X	X	X	X
0324	Industri Makaroni, Mie Dan Produk Sejenisnya	X	X	X	X	X	X	X	X	X	X	X
0325	Industri Makanan Dan Masakan Olahan	X	X	X	X	X	X	X	X	X	X	X
0326	Industri Pengolahan Kopi	X	X	X	X	X	X	X	X	X	X	X
0327	Industri Pengolahan Herbal (Herb Infusion)	X	X	X	X	X	X	X	X	X	X	X
0328	Industri Pengolahan Teh	X	X	X	X	X	X	X	X	X	X	X
0329	Industri Kecap	X	X	X	X	X	X	X	X	X	X	X
0330	Industri Bumbu Masak Dan Penyedap Masakan	X	X	X	X	X	X	X	X	X	X	X
0331	Industri Produk Masak Dari Kelapa	X	X	X	X	X	X	X	X	X	X	X
0332	Industri Pengolahan Garam	X	X	X	X	X	X	X	X	X	X	X
0333	Industri Produk Masak Lainnya	X	X	X	X	X	X	X	X	X	X	X
0334	Industri Makanan Bayi	X	X	X	X	X	X	X	X	X	X	X
0335	Industri Kue Basah	X	X	X	X	X	X	X	X	X	X	X
0336	Industri Makanan Dari Kedele dan Kacang-kacangan Lainnya Bukan Kecap, Tempe dan Tahu	X	X	X	X	X	X	X	X	X	X	X
0337	Industri Kerupuk, Keripik, Peyek dan Sejenisnya	X	X	X	X	X	X	X	X	X	X	X
0338	Industri Krimer Nabati	X	X	X	X	X	X	X	X	X	X	X
0339	Industri Dodol	X	X	X	X	X	X	X	X	X	X	X
0340	Industri Produk Makanan Lainnya	X	X	X	X	X	X	X	X	X	X	X
0341	Industri Ransum Makanan Hewan	X	X	X	X	X	X	X	X	X	X	X
0342	Industri Konsentrat Makanan Hewan	X	X	X	X	X	X	X	X	X	X	X
0343	Industri Minuman Beralkohol Hasil Destilasi	X	X	X	X	X	X	X	X	X	X	X
0344	Industri Minuman Beralkohol Hasil Fermentasi Anggur Dan Hasil Pertanian Lainnya	X	X	X	X	X	X	X	X	X	X	X
0345	Industri Minuman Beralkohol Hasil Fermentasi Malt	X	X	X	X	X	X	X	X	X	X	X
0346	Industri Malt	X	X	X	X	X	X	X	X	X	X	X
0347	Industri Minuman Ringan	X	X	X	X	X	X	X	X	X	X	X
0348	Industri Air Kemasan	X	X	X	X	X	X	X	X	X	X	X
0349	Industri Air Minum Isi Ulang	X	X	X	X	X	X	X	X	X	X	X
0350	Industri Minuman Lainnya	X	X	X	X	X	X	X	X	X	X	X
0351	Industri Sigaret Kretek Tangan	X	X	X	X	X	X	X	X	X	X	X
0352	Industri Rokok Putih	X	X	X	X	X	X	X	X	X	X	X
0353	Industri Sigaret Kretek Mesin	X	X	X	X	X	X	X	X	X	X	X
0354	Industri Rokok Lainnya	X	X	X	X	X	X	X	X	X	X	X
0355	Industri Pengeringan Dan Pengolahan Tembakau	X	X	X	X	X	X	X	X	X	X	X
0356	Industri Bumbu Rokok Serta Kelengkapan Rokok Lainnya	X	X	X	X	X	X	X	X	X	X	X
0357	Industri Persiapan Serat Tekstil	X	X	X	X	X	X	X	X	X	X	X
0358	Industri Pemintalan Benang	X	X	X	X	X	X	X	X	X	X	X

NO	KEGIATAN	ZONA LINDUNG										
		ZONA BADAN AIR (BA)	ZONA PERLINDUNGAN SETEMPAT (PS)	ZONA RUANG TERBUKA HIJAU (RTH)								ZONA EKOSISTEM MANGROVE (EM)
		SUB-ZONA BADAN AIR	SUB-ZONA PERLINDUNGAN SETEMPAT	SUB-ZONA RIMBA KOTA	SUB-ZONA TAMAN KOTA	SUB-ZONA TAMAN KECAMATAN	SUB-ZONA TAMAN KELURAHAN	SUB-ZONA TAMAN RW	SUB-ZONA TAMAN RT	SUB-ZONA PEMAKAMAN	SUB-ZONA JALUR HIJAU	SUB-ZONA EKOSISTEM MANGROVE
		BA	PS	RTH-1	RTH-2	RTH-3	RTH-4	RTH-5	RTH-6	RTH-7	RTH-8	EM
1	2	3	4	5	6	7	8	9	10	11	12	13
0359	Industri Pemintalan Benang Jahit	X	X	X	X	X	X	X	X	X	X	X
0360	Industri Pertenunan (Bukan Pertenunan Karung Goni Dan Karung Lainnya)	X	X	X	X	X	X	X	X	X	X	X
0361	Industri Kain Tenun Ikat	X	X	X	X	X	X	X	X	X	X	X
0362	Industri Bulu Tiruan Tenunan	X	X	X	X	X	X	X	X	X	X	X
0363	Industri Penyempurnaan Benang	X	X	X	X	X	X	X	X	X	X	X
0364	Industri Penyempurnaan Kain	X	X	X	X	X	X	X	X	X	X	X
0365	Industri Percetakan Kain	X	X	X	X	X	X	X	X	X	X	X
0366	Industri Batik	X	X	X	X	X	X	X	X	X	X	X
0367	Industri Kain Rajutan	X	X	X	X	X	X	X	X	X	X	X
0368	Industri Kain Sulaman	X	X	X	X	X	X	X	X	X	X	X
0369	Industri Bulu Tiruan Rajutan	X	X	X	X	X	X	X	X	X	X	X
0370	Industri Barang Jadi Tekstil Untuk Keperluan Rumah Tangga	X	X	X	X	X	X	X	X	X	X	X
0371	Industri Barang Jadi Tekstil Sulaman	X	X	X	X	X	X	X	X	X	X	X
0372	Industri Bantal Dan Sejenisnya	X	X	X	X	X	X	X	X	X	X	X
0373	Industri Barang Jadi Rajutan Dan Sulaman	X	X	X	X	X	X	X	X	X	X	X
0374	Industri Karung Goni	X	X	X	X	X	X	X	X	X	X	X
0375	Industri Karung Bukan Goni	X	X	X	X	X	X	X	X	X	X	X
0376	Industri Barang Jadi Tekstil Lainnya	X	X	X	X	X	X	X	X	X	X	X
0377	Industri Karpet dan Permadani	X	X	X	X	X	X	X	X	X	X	X
0378	Industri Tali	X	X	X	X	X	X	X	X	X	X	X
0379	Industri Barang Dari Tali	X	X	X	X	X	X	X	X	X	X	X
0380	Industri Kain Pita	X	X	X	X	X	X	X	X	X	X	X
0381	Industri Yang Menghasilkan Kain Keperluan Industri	X	X	X	X	X	X	X	X	X	X	X
0382	Industri Non Woven Bukan Tenunan	X	X	X	X	X	X	X	X	X	X	X
0383	Industri Kain Ban	X	X	X	X	X	X	X	X	X	X	X
0384	Industri Kapuk	X	X	X	X	X	X	X	X	X	X	X
0385	Industri Kain Tulle Dan Kain Jaring	X	X	X	X	X	X	X	X	X	X	X
0386	Industri Tekstil Lainnya	X	X	X	X	X	X	X	X	X	X	X
0387	Industri Pakaian Jadi (Konveksi) Dari Tekstil	X	X	X	X	X	X	X	X	X	X	X
0388	Industri Pakaian Jadi (Konveksi) Dari Kulit	X	X	X	X	X	X	X	X	X	X	X
0389	Penjahitan dan Pembuatan Pakaian Sesuai Pesanan	X	X	X	X	X	X	X	X	X	X	X
0390	Industri Perlengkapan Pakaian Dari Tekstil	X	X	X	X	X	X	X	X	X	X	X
0391	Industri Perlengkapan Pakaian Dari Kulit	X	X	X	X	X	X	X	X	X	X	X
0392	Industri Pakaian Jadi dan Barang dari Kulit Berbulu	X	X	X	X	X	X	X	X	X	X	X
0393	Industri Pakaian Jadi Rajutan	X	X	X	X	X	X	X	X	X	X	X
0394	Industri Pakaian Jadi Sulaman/Bordir	X	X	X	X	X	X	X	X	X	X	X
0395	Industri Rajutan Kaos Kaki Dan Sejenisnya	X	X	X	X	X	X	X	X	X	X	X
0396	Industri Pengawetan Kulit	X	X	X	X	X	X	X	X	X	X	X
0397	Industri Penyamakan Kulit	X	X	X	X	X	X	X	X	X	X	X
0398	Industri Pencelupan Kulit Bulu	X	X	X	X	X	X	X	X	X	X	X
0399	Industri Kulit Komposisi	X	X	X	X	X	X	X	X	X	X	X
0400	Industri barang dari kulit dan kulit komposisi untuk keperluan pribadi	X	X	X	X	X	X	X	X	X	X	X
0401	Industri barang dari kulit dan kulit komposisi untuk keperluan teknik/industri	X	X	X	X	X	X	X	X	X	X	X
0402	Industri barang dari kulit dan kulit komposisi untuk keperluan hewan	X	X	X	X	X	X	X	X	X	X	X
0403	Industri barang dari kulit dan kulit komposisi untuk keperluan lainnya	X	X	X	X	X	X	X	X	X	X	X
0404	Industri alas kaki untuk keperluan sehari-hari	X	X	X	X	X	X	X	X	X	X	X
0405	Industri sepatu olahraga	X	X	X	X	X	X	X	X	X	X	X

NO	KEGIATAN	ZONA LINDUNG										
		ZONA BADAN AIR (BA)	ZONA PERLINDUNGAN SETEMPAT (PS)	ZONA RUANG TERBUKA HIJAU (RTH)								ZONA EKOSISTEM MANGROVE (EM)
		SUB-ZONA BADAN AIR	SUB-ZONA PERLINDUNGAN SETEMPAT	SUB-ZONA RIMBA KOTA	SUB-ZONA TAMAN KOTA	SUB-ZONA TAMAN KECAMATAN	SUB-ZONA TAMAN KELURAHAN	SUB-ZONA TAMAN RW	SUB-ZONA TAMAN RT	SUB-ZONA PEMAKAMAN	SUB-ZONA JALUR HIJAU	SUB-ZONA EKOSISTEM MANGROVE
		BA	PS	RTH-1	RTH-2	RTH-3	RTH-4	RTH-5	RTH-6	RTH-7	RTH-8	EM
1	2	3	4	5	6	7	8	9	10	11	12	13
0406	Industri sepatu teknik lapangan/keperluan industri	X	X	X	X	X	X	X	X	X	X	X
0407	Industri alas kaki lainnya	X	X	X	X	X	X	X	X	X	X	X
0408	Industri penggergajian kayu	X	X	X	X	X	X	X	X	X	X	X
0409	Industri pengawetan kayu	X	X	X	X	X	X	X	X	X	X	X
0410	Industri pengawetan rotan, bambu dan sejenisnya	X	X	X	X	X	X	X	X	X	X	X
0411	Industri pengolahan rotan	X	X	X	X	X	X	X	X	X	X	X
0412	Industri partikel kayu dan sejenisnya	X	X	X	X	X	X	X	X	X	X	X
0413	Industri kayu lapis	X	X	X	X	X	X	X	X	X	X	X
0414	Industri kayu lapis laminasi, termasuk decorative plywood	X	X	X	X	X	X	X	X	X	X	X
0415	Industri panel kayu lainnya	X	X	X	X	X	X	X	X	X	X	X
0416	Industri veneer	X	X	X	X	X	X	X	X	X	X	X
0417	Industri kayu laminasi	X	X	X	X	X	X	X	X	X	X	X
0418	Industri barang bangunan dari kayu	X	X	X	X	X	X	X	X	X	X	X
0419	Industri bangunan prafabrikasi dari kayu	X	X	X	X	X	X	X	X	X	X	X
0420	Industri wadah dari kayu	X	X	X	X	X	X	X	X	X	X	X
0421	Industri barang anyaman dari rotan dan bambu	X	X	X	X	X	X	X	X	X	X	X
0422	Industri barang anyaman dari tanaman bukan rotan dan bambu	X	X	X	X	X	X	X	X	X	X	X
0423	Industri kerajinan ukiran dari kayu bukan mebeller	X	X	X	X	X	X	X	X	X	X	X
0424	Industri alat dapur dari kayu, rotan dan bambu	X	X	X	X	X	X	X	X	X	X	X
0425	Industri kayu bakar dan pelet kayu	X	X	X	X	X	X	X	X	X	X	X
0426	Industri barang dari kayu, rotan, gabus lainnya YTDL	X	X	X	X	X	X	X	X	X	X	X
0427	Industri bubur kertas (pulp)	X	X	X	X	X	X	X	X	X	X	X
0428	Industri kertas budaya	X	X	X	X	X	X	X	X	X	X	X
0429	Industri kertas berharga	X	X	X	X	X	X	X	X	X	X	X
0430	Industri kertas khusus	X	X	X	X	X	X	X	X	X	X	X
0431	Industri kertas lainnya	X	X	X	X	X	X	X	X	X	X	X
0432	Industri kertas dan papan kertas bergelombang	X	X	X	X	X	X	X	X	X	X	X
0433	Industri kemasan dan kotak dari kertas dan karton	X	X	X	X	X	X	X	X	X	X	X
0434	Industri kertas tissue	X	X	X	X	X	X	X	X	X	X	X
0435	Industri barang dari kertas dan papan kertas lainnya YTDL	X	X	X	X	X	X	X	X	X	X	X
0436	Industri percetakan umum	X	X	X	X	X	X	X	X	X	X	X
0437	Industri percetakan khusus	X	X	X	X	X	X	X	X	X	X	X
0438	Industri percetakan 3D printing	X	X	X	X	X	X	X	X	X	X	X
0439	Kegiatan jasa penunjang percetakan	X	X	X	X	X	X	X	X	X	X	X
0440	Reproduksi media rekaman suara dan piranti lunak	X	X	X	X	X	X	X	X	X	X	X
0441	Reproduksi media rekaman film dan video	X	X	X	X	X	X	X	X	X	X	X
0442	Industri Produk Dari Batu Bara	X	X	X	X	X	X	X	X	X	X	X
0443	Industri Bahan Bakar Dari Pemurnian Dan Pengilangan Minyak Bumi	X	X	X	X	X	X	X	X	X	X	X
0444	Industri Pembuatan Minyak Pelumas	X	X	X	X	X	X	X	X	X	X	X
0445	Industri Pengolahan Kembali Minyak Pelumas Bekas	X	X	X	X	X	X	X	X	X	X	X
0446	Industri Pengolahan Minyak Pelumas Bekas Menjadi Bahan Bakar	X	X	X	X	X	X	X	X	X	X	X
0447	Industri Produk Dari Hasil Kilang Minyak Bumi	X	X	X	X	X	X	X	X	X	X	X
0448	Industri Briket Batu Bara	X	X	X	X	X	X	X	X	X	X	X
0449	Industri Kimia Dasar Anorganik Khlora Dan Alkali	X	X	X	X	X	X	X	X	X	X	X
0450	Industri Kimia Dasar Anorganik Gas Industri	X	X	X	X	X	X	X	X	X	X	X
0451	Industri Kimia Dasar Anorganik Pigmen	X	X	X	X	X	X	X	X	X	X	X
0452	Industri Kimia Dasar Anorganik Lainnya	X	X	X	X	X	X	X	X	X	X	X
0453	Industri Kimia Dasar Organik Yang Bersumber Dari Hasil Pertanian	X	X	X	X	X	X	X	X	X	X	X

NO	KEGIATAN	ZONA LINDUNG										
		ZONA BADAN AIR (BA)	ZONA PERLINDUNGAN SETEMPAT (PS)	ZONA RUANG TERBUKA HIJAU (RTH)								ZONA EKOSISTEM MANGROVE (EM)
		SUB-ZONA BADAN AIR	SUB-ZONA PERLINDUNGAN SETEMPAT	SUB-ZONA RIMBA KOTA	SUB-ZONA TAMAN KOTA	SUB-ZONA TAMAN KECAMATAN	SUB-ZONA TAMAN KELURAHAN	SUB-ZONA TAMAN RW	SUB-ZONA TAMAN RT	SUB-ZONA PEMAKAMAN	SUB-ZONA JALUR HIJAU	SUB-ZONA EKOSISTEM MANGROVE
		BA	PS	RTH-1	RTH-2	RTH-3	RTH-4	RTH-5	RTH-6	RTH-7	RTH-8	EM
1	2	3	4	5	6	7	8	9	10	11	12	13
0454	Industri Kimia Dasar Organik Yang Untuk Bahan Baku Zat Warna dan Pigmen	X	X	X	X	X	X	X	X	X	X	X
0455	Industri Kimia Dasar Organik Yang Bersumber Dari Minyak Bumi, Gas Alam Dan Batu Bara	X	X	X	X	X	X	X	X	X	X	X
0456	Industri Kimia Dasar Organik Yang Menghasilkan Bahan Kimia Khusus	X	X	X	X	X	X	X	X	X	X	X
0457	Industri Kimia Dasar Organik Lainnya	X	X	X	X	X	X	X	X	X	X	X
0458	Industri pupuk alam/non sintetis hara makro primer	X	X	X	X	X	X	X	X	X	X	X
0459	Industri pupuk buatan tunggal hara makro primer	X	X	X	X	X	X	X	X	X	X	X
0460	Industri pupuk buatan majemuk hara makro primer	X	X	X	X	X	X	X	X	X	X	X
0461	Industri pupuk buatan campuran hara makro primer	X	X	X	X	X	X	X	X	X	X	X
0462	Industri pupuk hara makro sekunder	X	X	X	X	X	X	X	X	X	X	X
0463	Industri pupuk hara mikro	X	X	X	X	X	X	X	X	X	X	X
0464	Industri pupuk pelengkap	X	X	X	X	X	X	X	X	X	X	X
0465	Industri media tanam	X	X	X	X	X	X	X	X	X	X	X
0466	Industri pupuk lainnya	X	X	X	X	X	X	X	X	X	X	X
0467	Industri Damar Buatan (Resin Sintetis) Dan Bahan Baku Plastik	X	X	X	X	X	X	X	X	X	X	X
0468	Industri Karet Buatan	X	X	X	X	X	X	X	X	X	X	X
0469	Industri bahan baku pemberantasan hama (bahan aktif)	X	X	X	X	X	X	X	X	X	X	X
0470	Industri pemberantasan hama (formulasi)	X	X	X	X	X	X	X	X	X	X	X
0471	Industri zat pengatur tumbuh	X	X	X	X	X	X	X	X	X	X	X
0472	Industri bahan amelioran (pembenah tanah)	X	X	X	X	X	X	X	X	X	X	X
0473	Industri cat dan tinta cetak	X	X	X	X	X	X	X	X	X	X	X
0474	Industri pernis (termasuk mastik)	X	X	X	X	X	X	X	X	X	X	X
0475	Industri lak	X	X	X	X	X	X	X	X	X	X	X
0476	Industri sabun dan bahan pembersih keperluan rumah tangga	X	X	X	X	X	X	X	X	X	X	X
0477	Industri kosmetik untuk manusia, termasuk pasta gigi	X	X	X	X	X	X	X	X	X	X	X
0478	Industri kosmetik untuk hewan	X	X	X	X	X	X	X	X	X	X	X
0479	Industri perekat gigi	X	X	X	X	X	X	X	X	X	X	X
0480	Industri perekat/lem	X	X	X	X	X	X	X	X	X	X	X
0481	Industri Bahan Peledak	X	X	X	X	X	X	X	X	X	X	X
0482	Indutri tinta	X	X	X	X	X	X	X	X	X	X	X
0483	Indutri minyak atsiri	X	X	X	X	X	X	X	X	X	X	X
0484	Indutri korek api	X	X	X	X	X	X	X	X	X	X	X
0485	Indutri minyak atsiri rantai tengah	X	X	X	X	X	X	X	X	X	X	X
0486	Indutri bahan kimia lainnya ytdl	X	X	X	X	X	X	X	X	X	X	X
0487	Industri serat/benang/strip filamen buatan	X	X	X	X	X	X	X	X	X	X	X
0488	Industri serat stapel buatan	X	X	X	X	X	X	X	X	X	X	X
0489	Industri bahan farmasi untuk manusia	X	X	X	X	X	X	X	X	X	X	X
0490	Industri produk farmasi untuk manusia	X	X	X	X	X	X	X	X	X	X	X
0491	Industri produk farmasi untuk hewan	X	X	X	X	X	X	X	X	X	X	X
0492	Industri bahan farmasi untuk hewan	X	X	X	X	X	X	X	X	X	X	X
0493	Industri alat kesehatan dalam sub golongan	X	X	X	X	X	X	X	X	X	X	X
0494	Industri bahan baku obat tradisional untuk manusia	X	X	X	X	X	X	X	X	X	X	X
0495	Industri produk obat tradisional untuk manusia	X	X	X	X	X	X	X	X	X	X	X
0496	Industri produk obat tradisional untuk hewan	X	X	X	X	X	X	X	X	X	X	X
0497	Industri bahan baku obat tradisional untuk hewan	X	X	X	X	X	X	X	X	X	X	X
0498	Industri ban luar dan ban dalam	X	X	X	X	X	X	X	X	X	X	X
0499	Industri vulkanisir ban	X	X	X	X	X	X	X	X	X	X	X
0500	Industri pengasapan karet	X	X	X	X	X	X	X	X	X	X	X

NO	KEGIATAN	ZONA LINDUNG										
		ZONA BADAN AIR (BA)	ZONA PERLINDUNGAN SETEMPAT (PS)	ZONA RUANG TERBUKA HIJAU (RTH)								ZONA EKOSISTEM MANGROVE (EM)
		SUB-ZONA BADAN AIR	SUB-ZONA PERLINDUNGAN SETEMPAT	SUB-ZONA RIMBA KOTA	SUB-ZONA TAMAN KOTA	SUB-ZONA TAMAN KECAMATAN	SUB-ZONA TAMAN KELURAHAN	SUB-ZONA TAMAN RW	SUB-ZONA TAMAN RT	SUB-ZONA PEMAKAMAN	SUB-ZONA JALUR HIJAU	SUB-ZONA EKOSISTEM MANGROVE
		BA	PS	RTH-1	RTH-2	RTH-3	RTH-4	RTH-5	RTH-6	RTH-7	RTH-8	EM
1	2	3	4	5	6	7	8	9	10	11	12	13
0501	Industri remilling karet	X	X	X	X	X	X	X	X	X	X	X
0502	Industri karet remah (crumb rubber)	X	X	X	X	X	X	X	X	X	X	X
0503	Industri barang dari karet untuk keperluan rumah tangga	X	X	X	X	X	X	X	X	X	X	X
0504	Industri barang dari karet untuk keperluan industri	X	X	X	X	X	X	X	X	X	X	X
0505	Industri barang dari karet untuk keperluan infrastruktur	X	X	X	X	X	X	X	X	X	X	X
0506	Industri barang dari karet untuk kesehatan	X	X	X	X	X	X	X	X	X	X	X
0507	Industri barang dari karet lainnya ytdl	X	X	X	X	X	X	X	X	X	X	X
0508	Industri barang dari plastik untuk bangunan	X	X	X	X	X	X	X	X	X	X	X
0509	Industri barang dari plastik untuk pengemasan	X	X	X	X	X	X	X	X	X	X	X
0510	Industri pipa plastik dan perlengkapannya	X	X	X	X	X	X	X	X	X	X	X
0511	Industri barang plastik lembaran	X	X	X	X	X	X	X	X	X	X	X
0512	Industri perlengkapan dan peralatan rumah tangga (tidak termasuk furniture)	X	X	X	X	X	X	X	X	X	X	X
0513	Industri barang dan peralatan teknik/industri dari plastik	X	X	X	X	X	X	X	X	X	X	X
0514	Industri barang plastik lainnya ytdl	X	X	X	X	X	X	X	X	X	X	X
0515	Industri kaca lembaran	X	X	X	X	X	X	X	X	X	X	X
0516	Industri kaca pengaman	X	X	X	X	X	X	X	X	X	X	X
0517	Industri kaca lainnya	X	X	X	X	X	X	X	X	X	X	X
0518	Industri perlengkapan dan peralatan rumah tangga dari kaca	X	X	X	X	X	X	X	X	X	X	X
0519	Industri alat-alat laboratorium non klinis, farmasi dan kesehatan dari kaca	X	X	X	X	X	X	X	X	X	X	X
0520	Industri kemasan dari kaca	X	X	X	X	X	X	X	X	X	X	X
0521	Industri alat laboratorium klinis dari kaca	X	X	X	X	X	X	X	X	X	X	X
0522	Industri barang lainnya dari kaca	X	X	X	X	X	X	X	X	X	X	X
0523	Industri bata, mortar, semen, dan sejenisnya yang tahan api	X	X	X	X	X	X	X	X	X	X	X
0524	Industri barang, tahan api dari tanah liat/keramik lainnya	X	X	X	X	X	X	X	X	X	X	X
0525	Industri batu bata dari tanah liat/keramik	X	X	X	X	X	X	X	X	X	X	X
0526	Industri genteng dari tanah liat/keramik	X	X	X	X	X	X	X	X	X	X	X
0527	Industri peralatan saniter dari porselen	X	X	X	X	X	X	X	X	X	X	X
0528	Industri bahan bangunan dari tanah liat/keramik bukan batu bata dan genteng	X	X	X	X	X	X	X	X	X	X	X
0529	Industri perlengkapan rumah tangga dari porselen	X	X	X	X	X	X	X	X	X	X	X
0530	Industri perlengkapan rumah tangga dari tanah liat/keramik	X	X	X	X	X	X	X	X	X	X	X
0531	Industri alat laboratorium dan alat listrik/teknik dari porselen	X	X	X	X	X	X	X	X	X	X	X
0532	Industri barang tanah liat/keramik dan porselen lainnya bukan bahan bangunan	X	X	X	X	X	X	X	X	X	X	X
0533	Industri semen	X	X	X	X	X	X	X	X	X	X	X
0534	Industri kapur	X	X	X	X	X	X	X	X	X	X	X
0535	Industri gips	X	X	X	X	X	X	X	X	X	X	X
0536	Industri barang dari semen	X	X	X	X	X	X	X	X	X	X	X
0537	Industri barang dari kapur	X	X	X	X	X	X	X	X	X	X	X
0538	Industri barang dari semen dan kapur untuk konstruksi	X	X	X	X	X	X	X	X	X	X	X
0539	Industri barang dari gips untuk konstruksi	X	X	X	X	X	X	X	X	X	X	X
0540	Industri barang dari asbes untuk keperluan bahan bangunan	X	X	X	X	X	X	X	X	X	X	X
0541	Industri barang dari asbes untuk keperluan industri	X	X	X	X	X	X	X	X	X	X	X
0542	Industri mortar atau beton siap pakai	X	X	X	X	X	X	X	X	X	X	X
0543	Industri barang dari semen, kapur, gips dan asbes lainnya	X	X	X	X	X	X	X	X	X	X	X
0544	Industri barang dari marmer dan granit untuk keperluan rumah tangga dan pajangan	X	X	X	X	X	X	X	X	X	X	X
0545	Industri barang dari marmer untuk keperluan bahan bangunan	X	X	X	X	X	X	X	X	X	X	X

NO	KEGIATAN	ZONA LINDUNG										
		ZONA BADAN AIR (BA)	ZONA PERLINDUNGAN SETEMPAT (PS)	ZONA RUANG TERBUKA HIJAU (RTH)								ZONA EKOSISTEM MANGROVE (EM)
		SUB-ZONA BADAN AIR	SUB-ZONA PERLINDUNGAN SETEMPAT	SUB-ZONA RIMBA KOTA	SUB-ZONA TAMAN KOTA	SUB-ZONA TAMAN KECAMATAN	SUB-ZONA TAMAN KELURAHAN	SUB-ZONA TAMAN RW	SUB-ZONA TAMAN RT	SUB-ZONA PEMAKAMAN	SUB-ZONA JALUR HIJAU	SUB-ZONA EKOSISTEM MANGROVE
		BA	PS	RTH-1	RTH-2	RTH-3	RTH-4	RTH-5	RTH-6	RTH-7	RTH-8	EM
1	2	3	4	5	6	7	8	9	10	11	12	13
0546	Industri Barang Dari Batu Untuk Keperluan Rumah Tangga, Pajangan, dan Bahan Bangunan	X	X	X	X	X	X	X	X	X	X	X
0547	Industri barang dari marmer, granit dan batu lainnya	X	X	X	X	X	X	X	X	X	X	X
0548	Industri barang galian bukan logam lainnya ytdl	X	X	X	X	X	X	X	X	X	X	X
0549	Industri besi dan baja dasar	X	X	X	X	X	X	X	X	X	X	X
0550	Industri penggilingan baja	X	X	X	X	X	X	X	X	X	X	X
0551	Industri pipa dan sambungan pipa dari baja dan besi	X	X	X	X	X	X	X	X	X	X	X
0552	Industri pembuatan logam dasar mulia	X	X	X	X	X	X	X	X	X	X	X
0553	Industri pembuatan logam dasar bukan besi	X	X	X	X	X	X	X	X	X	X	X
0554	Industri penggilingan logam bukan besi	X	X	X	X	X	X	X	X	X	X	X
0555	Industri ekstrusi logam bukan besi	X	X	X	X	X	X	X	X	X	X	X
0556	Industri pipa dan sambungan pipa dari logam bukan besi dan baja	X	X	X	X	X	X	X	X	X	X	X
0557	Industri Pengolahan Uranium Dan Bijih Uranium	X	X	X	X	X	X	X	X	X	X	X
0558	Industri pengecoran besi dan baja	X	X	X	X	X	X	X	X	X	X	X
0559	Industri pengecoran logam bukan besi dan baja	X	X	X	X	X	X	X	X	X	X	X
0560	Industri barang dari logam bukan aluminium siap pasang untuk bangunan	X	X	X	X	X	X	X	X	X	X	X
0561	Industri barang dari logam aluminium siap pasang untuk bangunan	X	X	X	X	X	X	X	X	X	X	X
0562	Industri konstruksi berat siap pasang dari baja untuk bangunan	X	X	X	X	X	X	X	X	X	X	X
0563	Industri barang dari logam siap pasang untuk konstruksi lainnya	X	X	X	X	X	X	X	X	X	X	X
0564	Industri tangki, tandon air dan wadah dari logam	X	X	X	X	X	X	X	X	X	X	X
0565	Industri generator uap, bukan ketel pemanas	X	X	X	X	X	X	X	X	X	X	X
0566	Industri Senjata Dan Amunisi	X	X	X	X	X	X	X	X	X	X	X
0567	Industri penempaan, pengepresan, pencetakan dan pembentukan logam metalurgi bubuk	X	X	X	X	X	X	X	X	X	X	X
0568	Jasa industri untuk berbagai pengerjaan khusus logam dan barang dari logam	X	X	X	X	X	X	X	X	X	X	X
0569	Industri alat potong dan perkakas tangan untuk pertanian	X	X	X	X	X	X	X	X	X	X	X
0570	Industri alat potong dan perkakas tangan pertukangan	X	X	X	X	X	X	X	X	X	X	X
0571	Industri alat potong dan perkakas tangan yang digunakan dalam rumah tangga	X	X	X	X	X	X	X	X	X	X	X
0572	Industri peralatan umum	X	X	X	X	X	X	X	X	X	X	X
0573	Industri ember, kaleng, drum dan wadah sejenis dari logam	X	X	X	X	X	X	X	X	X	X	X
0574	Industri barang dari kawat	X	X	X	X	X	X	X	X	X	X	X
0575	Industri paku, mur dan baut	X	X	X	X	X	X	X	X	X	X	X
0576	Industri brankas, filling kantor dan sejenisnya	X	X	X	X	X	X	X	X	X	X	X
0577	Industri peralatan dapur dan peralatan meja dari logam	X	X	X	X	X	X	X	X	X	X	X
0578	Industri keperluan rumah tangga dari logam bukan peralatan dapur dan peralatan meja	X	X	X	X	X	X	X	X	X	X	X
0579	Industri pembuatan profil	X	X	X	X	X	X	X	X	X	X	X
0580	Industri lampu dari logam	X	X	X	X	X	X	X	X	X	X	X
0581	Industri barang logam lainnya ytdl	X	X	X	X	X	X	X	X	X	X	X
0582	Industri tabung elektron dan konektor elektronik	X	X	X	X	X	X	X	X	X	X	X
0583	Industri semi konduktor dan komponen elektronik lainnya	X	X	X	X	X	X	X	X	X	X	X
0584	Industri komputer dan/atau perakitan komputer	X	X	X	X	X	X	X	X	X	X	X
0585	Industri perlengkapan komputer	X	X	X	X	X	X	X	X	X	X	X
0586	Industri peralatan telepon dan faksimili	X	X	X	X	X	X	X	X	X	X	X
0587	Industri peralatan komunikasi tanpa kabel	X	X	X	X	X	X	X	X	X	X	X
0588	Industri kartu cerdas	X	X	X	X	X	X	X	X	X	X	X

NO	KEGIATAN	ZONA LINDUNG										
		ZONA BADAN AIR (BA)	ZONA PERLINDUNGAN SETEMPAT (PS)	ZONA RUANG TERBUKA HIJAU (RTH)								ZONA EKOSISTEM MANGROVE (EM)
		SUB-ZONA BADAN AIR	SUB-ZONA PERLINDUNGAN SETEMPAT	SUB-ZONA RIMBA KOTA	SUB-ZONA TAMAN KOTA	SUB-ZONA TAMAN KECAMATAN	SUB-ZONA TAMAN KELURAHAN	SUB-ZONA TAMAN RW	SUB-ZONA TAMAN RT	SUB-ZONA PEMAKAMAN	SUB-ZONA JALUR HIJAU	SUB-ZONA EKOSISTEM MANGROVE
		BA	PS	RTH-1	RTH-2	RTH-3	RTH-4	RTH-5	RTH-6	RTH-7	RTH-8	EM
1	2	3	4	5	6	7	8	9	10	11	12	13
0589	Industri peralatan komunikasi lainnya	X	X	X	X	X	X	X	X	X	X	X
0590	Industri televisi dan/atau perakitan televisi	X	X	X	X	X	X	X	X	X	X	X
0591	Industri peralatan perekam, penerima dan pengganda audio dan video, bukan industri televisi	X	X	X	X	X	X	X	X	X	X	X
0592	Industri peralatan audio dan video elektronik lainnya	X	X	X	X	X	X	X	X	X	X	X
0593	Industri alat ukur dan alat uji manual	X	X	X	X	X	X	X	X	X	X	X
0594	Industri alat ukur dan alat uji elektrik	X	X	X	X	X	X	X	X	X	X	X
0595	Industri alat ukur dan alat uji elektronik	X	X	X	X	X	X	X	X	X	X	X
0596	Industri alat uji dalam proses industri	X	X	X	X	X	X	X	X	X	X	X
0597	Industri alat ukur waktu	X	X	X	X	X	X	X	X	X	X	X
0598	Industri Peralatan Iradiasi/Sinar X, Perlengkapan Dan sejenisnya	X	X	X	X	X	X	X	X	X	X	X
0599	Industri Peralatan Elektromedikal Dan Elektroterapi	X	X	X	X	X	X	X	X	X	X	X
0600	Industri peralatan fotografi	X	X	X	X	X	X	X	X	X	X	X
0601	Industri kamera cinematografi proyektor dan perlengkapannya	X	X	X	X	X	X	X	X	X	X	X
0602	Industri teropong dan instrumen optik bukan kaca mata	X	X	X	X	X	X	X	X	X	X	X
0603	Industri media magnetik dan media optik	X	X	X	X	X	X	X	X	X	X	X
0604	Industri Motor Listrik	X	X	X	X	X	X	X	X	X	X	X
0605	Industri Mesin Pembangkit Listrik	X	X	X	X	X	X	X	X	X	X	X
0606	Industri Pengubah Tegangan (Transformator)	X	X	X	X	X	X	X	X	X	X	X
0607	Industri peralatan pengontrol dan pendistribusian listrik	X	X	X	X	X	X	X	X	X	X	X
0608	Industri Batu Baterai	X	X	X	X	X	X	X	X	X	X	X
0609	Industri Akumulator Listrik	X	X	X	X	X	X	X	X	X	X	X
0610	Industri Baterai Untuk Kendaraan Bermotor Listrik	X	X	X	X	X	X	X	X	X	X	X
0611	Industri kabel serat optik	X	X	X	X	X	X	X	X	X	X	X
0612	Industri kabel listrik dan elektronik lainnya	X	X	X	X	X	X	X	X	X	X	X
0613	Industri perlengkapan kabel	X	X	X	X	X	X	X	X	X	X	X
0614	Industri bola lampu pijar, lampu penerangan terpusat dan lampu ultraviolet	X	X	X	X	X	X	X	X	X	X	X
0615	Industri lampu tabung gas (lampu pembuang listrik)	X	X	X	X	X	X	X	X	X	X	X
0616	Industri peralatan penerangan untuk alat transportasi	X	X	X	X	X	X	X	X	X	X	X
0617	Industri Lampu LED	X	X	X	X	X	X	X	X	X	X	X
0618	Industri peralatan penerangan lainnya	X	X	X	X	X	X	X	X	X	X	X
0619	Industri peralatan listrik rumah tangga	X	X	X	X	X	X	X	X	X	X	X
0620	Industri peralatan elektrotermal rumah tangga	X	X	X	X	X	X	X	X	X	X	X
0621	Industri peralatan pemanas dan masak bukan listrik rumah tangga	X	X	X	X	X	X	X	X	X	X	X
0622	Industri Peralatan Listrik Lainnya	X	X	X	X	X	X	X	X	X	X	X
0623	Industri Mesin Uap, Turbin dan Kincir	X	X	X	X	X	X	X	X	X	X	X
0624	Industri Motor Pembakaran Dalam	X	X	X	X	X	X	X	X	X	X	X
0625	Industri Komponen Dan Suku Cadang Mesin Dan Turbin	X	X	X	X	X	X	X	X	X	X	X
0626	Industri peralatan tenaga zat cair dan gas	X	X	X	X	X	X	X	X	X	X	X
0627	Industri pompa lainnya kompresor, kran dan klep/katup	X	X	X	X	X	X	X	X	X	X	X
0628	Industri baering roda igi dan elemen penggerak mesin	X	X	X	X	X	X	X	X	X	X	X
0629	Industri oven, perapian dan tungku pembakar sejenis yang tidak menggunakan arus listrik	X	X	X	X	X	X	X	X	X	X	X
0630	Industri oven, perapian dan tungku pembakar sejenis yang menggunakan arus listrik	X	X	X	X	X	X	X	X	X	X	X
0631	Industri alat pengangkat dan pemindah	X	X	X	X	X	X	X	X	X	X	X
0632	Industri mesin kantor dan akuntansi manual	X	X	X	X	X	X	X	X	X	X	X
0633	Industri mesin kantor dan akuntansi elektrik	X	X	X	X	X	X	X	X	X	X	X
0634	Industri mesin kantor dan akuntansi elektronik	X	X	X	X	X	X	X	X	X	X	X

NO	KEGIATAN	ZONA LINDUNG										
		ZONA BADAN AIR (BA)	ZONA PERLINDUNGAN SETEMPAT (PS)	ZONA RUANG TERBUKA HIJAU (RTH)								ZONA EKOSISTEM MANGROVE (EM)
		SUB-ZONA BADAN AIR	SUB-ZONA PERLINDUNGAN SETEMPAT	SUB-ZONA RIMBA KOTA	SUB-ZONA TAMAN KOTA	SUB-ZONA TAMAN KECAMATAN	SUB-ZONA TAMAN KELURAHAN	SUB-ZONA TAMAN RW	SUB-ZONA TAMAN RT	SUB-ZONA PEMAKAMAN	SUB-ZONA JALUR HIJAU	SUB-ZONA EKOSISTEM MANGROVE
		BA	PS	RTH-1	RTH-2	RTH-3	RTH-4	RTH-5	RTH-6	RTH-7	RTH-8	EM
1	2	3	4	5	6	7	8	9	10	11	12	13
0635	Industri mesin fotocopi	X	X	X	X	X	X	X	X	X	X	X
0636	Industri mesin dan peralatan kantor lainnya	X	X	X	X	X	X	X	X	X	X	X
0637	Industri perkakas tangan yang digerakkan tenaga	X	X	X	X	X	X	X	X	X	X	X
0638	Industri mesin untuk pembungkusan, pembotolan dan pengalengan	X	X	X	X	X	X	X	X	X	X	X
0639	Industri mesin timbangan	X	X	X	X	X	X	X	X	X	X	X
0640	Industri mesin pendinginan	X	X	X	X	X	X	X	X	X	X	X
0641	Industri mesin untuk keperluan umum lainnya ytdl	X	X	X	X	X	X	X	X	X	X	X
0642	Industri mesin pertanian dan kehutanan	X	X	X	X	X	X	X	X	X	X	X
0643	Industri mesin dan perkakas mesin untuk pengerjaan logam	X	X	X	X	X	X	X	X	X	X	X
0644	Industri mesin dan perkakas mesin untuk pengerjaan kayu	X	X	X	X	X	X	X	X	X	X	X
0645	Industri mesin dan perkakas mesin untuk pengerjaan bahan bukan logam dan kayu	X	X	X	X	X	X	X	X	X	X	X
0646	Industri mesin dan perkakas mesin untuk pengelasan yang menggunakan arus listrik	X	X	X	X	X	X	X	X	X	X	X
0647	Industri mesin metalurgi	X	X	X	X	X	X	X	X	X	X	X
0648	Industri mesin penambangan, penggalian dan konstruksi	X	X	X	X	X	X	X	X	X	X	X
0649	Industri mesin pengolahan makanan, minuman dan tembakau	X	X	X	X	X	X	X	X	X	X	X
0650	Industri kabinet mesin jahit	X	X	X	X	X	X	X	X	X	X	X
0651	Industri mesin jahit serta mesin cuci dan mesin pengering untuk keperluan niaga	X	X	X	X	X	X	X	X	X	X	X
0652	Industri mesin tekstil	X	X	X	X	X	X	X	X	X	X	X
0653	Industri jarum mesin jahit, rajut, bordir dan sejenisnya	X	X	X	X	X	X	X	X	X	X	X
0654	Industri mesin penyiapan dan pembuatan produk kulit	X	X	X	X	X	X	X	X	X	X	X
0655	Industri mesin percetakan	X	X	X	X	X	X	X	X	X	X	X
0656	Industri mesin pabrik kertas	X	X	X	X	X	X	X	X	X	X	X
0657	Industri mesin keperluan khusus lainnya	X	X	X	X	X	X	X	X	X	X	X
0658	Industri Kendaraan Bermotor Roda Empat atau Lebih	X	X	X	X	X	X	X	X	X	X	X
0659	Industri Kendaraan Multiguna Pedesaa	X	X	X	X	X	X	X	X	X	X	X
0660	Industri Karoseri Kendaraan Bermotor Roda Empat Atau Lebih Dan Industri Trailer Dan Semi Trailer	X	X	X	X	X	X	X	X	X	X	X
0661	Industri Suku Cadang Dan Aksesori Kendaraan bermotor Roda Empat atau Lebih	X	X	X	X	X	X	X	X	X	X	X
0662	Industri Kapal dan Perahu	X	X	X	X	X	X	X	X	X	X	X
0663	Industri Bangunan Lepas Pantai Dan Bangunan Terapung	X	X	X	X	X	X	X	X	X	X	X
0664	Industri Peralatan, Perlengkapan Dan Bagian Kapal	X	X	X	X	X	X	X	X	X	X	X
0665	Industri Pembuatan Kapal dan Perahu Untuk Tujuan Wisata Atau Rekreasi Dan Olahraga	X	X	X	X	X	X	X	X	X	X	X
0666	Industri Lokomotif Dan Gerbong Kereta	X	X	X	X	X	X	X	X	X	X	X
0667	Industri Pesawat Terbang Dan Perlengkapannya	X	X	X	X	X	X	X	X	X	X	X
0668	Industri Kendaraan Perang	X	X	X	X	X	X	X	X	X	X	X
0669	Industri Sepeda Motor Roda Dua Dan Tiga	X	X	X	X	X	X	X	X	X	X	X
0670	Industri Komponen Dan Perlengkapan Sepeda Motor Roda Dua Dan Tiga	X	X	X	X	X	X	X	X	X	X	X
0671	Industri Sepeda dan Kursi Roda Termasuk Becak	X	X	X	X	X	X	X	X	X	X	X
0672	Industri Perlengkapan Sepeda Dan Kursi Roda Termasuk Becak	X	X	X	X	X	X	X	X	X	X	X
0673	Industri Alat Angkut Lainnya YTDL	X	X	X	X	X	X	X	X	X	X	X
0674	Industri furnitur dari kayu	X	X	X	X	X	X	X	X	X	X	X
0675	Industri furnitur dari rotan dan atau bambu	X	X	X	X	X	X	X	X	X	X	X
0676	Industri furnitur dari plastik	X	X	X	X	X	X	X	X	X	X	X
0677	Industri furnitur dari logam	X	X	X	X	X	X	X	X	X	X	X

NO	KEGIATAN	ZONA LINDUNG										
		ZONA BADAN AIR (BA)	ZONA PERLINDUNGAN SETEMPAT (PS)	ZONA RUANG TERBUKA HIJAU (RTH)								ZONA EKOSISTEM MANGROVE (EM)
		SUB-ZONA BADAN AIR	SUB-ZONA PERLINDUNGAN SETEMPAT	SUB-ZONA RIMBA KOTA	SUB-ZONA TAMAN KOTA	SUB-ZONA TAMAN KECAMATAN	SUB-ZONA TAMAN KELURAHAN	SUB-ZONA TAMAN RW	SUB-ZONA TAMAN RT	SUB-ZONA PEMAKAMAN	SUB-ZONA JALUR HIJAU	SUB-ZONA EKOSISTEM MANGROVE
		BA	PS	RTH-1	RTH-2	RTH-3	RTH-4	RTH-5	RTH-6	RTH-7	RTH-8	EM
1	2	3	4	5	6	7	8	9	10	11	12	13
0678	Industri furnitur lainnya	X	X	X	X	X	X	X	X	X	X	X
0679	Industri Permata	X	X	X	X	X	X	X	X	X	X	X
0680	Industri Barang Perhiasan Dari Logam Mulia Untuk Keperluan Pribadi	X	X	X	X	X	X	X	X	X	X	X
0681	Industri Barang Perhiasan Dari Logam Mulia Bukan Untuk Keperluan Pribadi	X	X	X	X	X	X	X	X	X	X	X
0682	Industri Barang Dari Logam Mulia Untuk Keperluan Teknik Dan Atau Laboratorium	X	X	X	X	X	X	X	X	X	X	X
0683	Industri Perhiasan Mutiara	X	X	X	X	X	X	X	X	X	X	X
0684	Industri Barang Lainnya Dari Logam Mulia	X	X	X	X	X	X	X	X	X	X	X
0685	Industri perhiasan imitasi dan barang sejenis	X	X	X	X	X	X	X	X	X	X	X
0686	Industri alat musik tradisional	X	X	X	X	X	X	X	X	X	X	X
0687	Industri alat musik bukan tradisional	X	X	X	X	X	X	X	X	X	X	X
0688	Industri alat olahraga	X	X	X	X	X	X	X	X	X	X	X
0689	Industri alat permainan	X	X	X	X	X	X	X	X	X	X	X
0690	Industri mainan anak-anak	X	X	X	X	X	X	X	X	X	X	X
0691	Industri furniture untuk operasi, perawatan kedokteran dan kedokteran gigi	X	X	X	X	X	X	X	X	X	X	X
0692	Industri peralatan kedokteran dan kedokteran gigi, perlengkapan orthopaedic dan prosthetic	X	X	X	X	X	X	X	X	X	X	X
0693	Industri kaca mata	X	X	X	X	X	X	X	X	X	X	X
0694	Industri peralatan kedokteran dan kedokteran gigi, serta perlengkapan lainnya	X	X	X	X	X	X	X	X	X	X	X
0695	Industri alat tulis dan gambar termasuk perlengkapannya	X	X	X	X	X	X	X	X	X	X	X
0696	Industri pita mesin tulis/gambar	X	X	X	X	X	X	X	X	X	X	X
0697	Industri kerajinan ytdl	X	X	X	X	X	X	X	X	X	X	X
0698	Industri peralatan untuk pelindung keselamatan	X	X	X	X	X	X	X	X	X	X	X
0699	Industri serat sabut kelapa	X	X	X	X	X	X	X	X	X	X	X
0700	Industri Produksi Radioisotop	X	X	X	X	X	X	X	X	X	X	X
0701	Industri Fabrikasi Elemen Bakar Uranium	X	X	X	X	X	X	X	X	X	X	X
0702	Industri pengolahan lainnya ytdl	X	X	X	X	X	X	X	X	X	X	X
0703	Reparasi produk logam siap pasang untuk bangunan, Tangki, Tandon Air Dan Generator Uap	X	X	X	X	X	X	X	X	X	X	X
0704	Reparasi produk senjata dan amunisi	X	X	X	X	X	X	X	X	X	X	X
0705	Reparasi produk logam pabrikasi lainnya	X	X	X	X	X	X	X	X	X	X	X
0706	Reparasi mesin untuk keperluan umum	X	X	X	X	X	X	X	X	X	X	X
0707	Reparasi mesin untuk keperluan khusus	X	X	X	X	X	X	X	X	X	X	X
0708	Reparasi alat ukur, alat uji dan peralatan navigasi dan pengontrol	X	X	X	X	X	X	X	X	X	X	X
0709	Reparasi peralatan iradiasi, elektromedis dan elektroterapi	X	X	X	X	X	X	X	X	X	X	X
0710	Reparasi peralatan fotografi dan optik	X	X	X	X	X	X	X	X	X	X	X
0711	Reparasi motor listrik, generator dan transformator	X	X	X	X	X	X	X	X	X	X	X
0712	Reparasi baterai dan akumulator listrik	X	X	X	X	X	X	X	X	X	X	X
0713	Reparasi peralatan listrik lainnya	X	X	X	X	X	X	X	X	X	X	X
0714	Reparasi Kapal, Perahu, Dan Bangunan Terapung	X	X	X	X	X	X	X	X	X	X	X
0715	Reparasi Lokomotif Dan Gerbong Kereta	X	X	X	X	X	X	X	X	X	X	X
0716	Reparasi Pesawat Terbang	X	X	X	X	X	X	X	X	X	X	X
0717	Reparasi Alat Angkut Lainnya Bukan Kendaraan Bermotor	X	X	X	X	X	X	X	X	X	X	X
0718	Reparasi peralatan lainnya	X	X	X	X	X	X	X	X	X	X	X
0719	Instalasi/pemasangan mesin dan peralatan industri	X	X	X	X	X	X	X	X	X	X	X
D	PENGADAAN LISTRIK, GAS, UAP, ATAU AIR PANAS, UDARA DINGIN											
0720	Pembangkitan tenaga listrik	B	B	B	B	B	B	B	B	B	B	B
0721	Transmisi tenaga listrik	B	B	B	B	B	B	B	B	B	B	B

NO	KEGIATAN	ZONA LINDUNG										
		ZONA BADAN AIR (BA)	ZONA PERLINDUNGAN SETEMPAT (PS)	ZONA RUANG TERBUKA HIJAU (RTH)								ZONA EKOSISTEM MANGROVE (EM)
		SUB-ZONA BADAN AIR	SUB-ZONA PERLINDUNGAN SETEMPAT	SUB-ZONA RIMBA KOTA	SUB-ZONA TAMAN KOTA	SUB-ZONA TAMAN KECAMATAN	SUB-ZONA TAMAN KELURAHAN	SUB-ZONA TAMAN RW	SUB-ZONA TAMAN RT	SUB-ZONA PEMAKAMAN	SUB-ZONA JALUR HIJAU	SUB-ZONA EKOSISTEM MANGROVE
		BA	PS	RTH-1	RTH-2	RTH-3	RTH-4	RTH-5	RTH-6	RTH-7	RTH-8	EM
1	2	3	4	5	6	7	8	9	10	11	12	13
0722	Distribusi tenaga listrik	B	B	B	B	B	B	B	B	B	B	B
0723	Penjualan tenaga listrik	X	X	X	X	X	X	X	X	X	X	X
0724	Pembangkit, transmisi, distribusi dan penjualan tenaga listrik dalam satu kesatuan usaha	X	X	X	X	X	X	X	X	X	X	X
0725	Pembangkit, transmisi dan penjualan tenaga listrik dalam satu kesatuan usaha	X	X	X	X	X	X	X	X	X	X	X
0726	Pembangkit, distribusi dan penjualan tenaga listrik dalam satu kesatuan usaha	X	X	X	X	X	X	X	X	X	X	X
0727	Distribusi dan penjualan tenaga listrik dalam satu kesatuan usaha	X	X	X	X	X	X	X	X	X	X	X
0728	Pengoperasian instalasi penyediaan tenaga listrik	X	B	B	B	B	X	X	X	B	X	B
0729	Pengoperasian instalasi pemanfaatan tenaga listrik	X	B	B	B	B	X	X	X	B	X	B
0730	Aktivitas penunjang tenaga listrik lainnya	X	X	B	B	B	X	X	X	B	X	X
0731	Pengadaan Gas Alam Dan Buatan	X	X	B	B	B	X	X	X	B	X	X
0732	Distribusi Gas Alam Dan Buatan	B	B	B	B	B	B	B	B	B	B	B
0733	Pengadaan Gas Bio	X	X	B	B	B	X	X	X	B	X	X
0734	Pengadaan Uap/Air Panas dan udara Dingin	X	X	B	B	B	X	X	X	B	X	X
0735	Produksi es	X	X	B	B	B	X	X	X	B	X	X
E	TREATMENT AIR, TREATMENT AIR LIMBAH, TREATMENT DAN PEMULIHAN MATERIAL SAMPAH, DAN AKTIVITAS REMEDIASI											
0736	Penampungan, penjernihan dan penyaluran air minum	B	B	B	B	B	X	X	X	B	X	B
0737	Penampungan dan penyaluran air baku	B	B	B	B	B	X	X	X	B	X	B
0738	Aktivitas penunjang treatment air	X	B	B	B	B	X	X	X	B	X	X
0739	Pengumpulan air limbah tidak berbahaya	X	X	B	B	B	X	X	X	B	X	X
0740	Pengumpulan air limbah berbahaya	X	X	B	B	B	X	X	X	B	X	X
0741	Treatmen dan pembuangan air limbah tidak berbahaya	X	X	B	B	B	X	X	X	B	X	X
0742	Treatmen dan pembuangan air limbah berbahaya	X	X	B	B	B	X	X	X	B	X	X
0743	Pengumpulan limbah dan sampah tidak berbahaya	X	B	B	B	B	B	B	B	B	B	B
0744	Pengumpulan limbah berbahaya	X	X	B	B	B	X	X	X	B	X	X
0745	Treatmen dan pembuangan limbah dan sampah tidak berbahaya	X	X	B	B	B	X	X	X	B	X	X
0746	Produksi kompos sampah organik	X	X	B	B	B	X	X	X	B	X	X
0747	Treatment Dan Pembuangan Limbah Berbahaya	X	X	B	B	B	X	X	X	B	X	X
0748	Pemulihan material barang logam	X	X	B	B	B	X	X	X	B	X	X
0749	Pemulihan material barang bukan logam	X	X	B	B	B	X	X	X	B	X	X
0750	Aktivitas remediasi dan pengelolaan limbah dan sampah lainnya	X	X	B	B	B	X	X	X	B	X	X
F	KONSTRUKSI											
0751	Konstruksi Gedung Hunian	X	X	X	X	X	B	B	B	B	B	X
0752	Konstruksi Gedung Perkantoran	X	X	B	B	B	B	B	B	B	B	B
0753	Konstruksi Gedung Industri	X	X	X	X	X	X	X	X	X	X	X
0754	Konstruksi Gedung Perbelanjaan	X	X	B	B	B	B	B	B	X	B	X
0755	Konstruksi Gedung Kesehatan	X	X	B	B	B	B	B	B	X	B	X
0756	Konstruksi Gedung Pendidikan	X	X	B	B	B	B	B	B	X	B	X
0757	Konstruksi Gedung Penginapan	X	X	X	X	X	X	X	X	X	X	X
0758	Konstruksi Gedung Tempat Hiburan dan Olah Raga	X	X	B	B	B	B	B	B	X	B	X
0759	Konstruksi Gedung lainnya	X	X	X	X	X	X	X	X	X	X	X
0760	Jasa pekerjaan konstruksi prapabrikasi bangunan gedung	X	X	B	B	B	X	X	X	B	X	X
0761	Konstruksi bangunan sipil jalan	B	B	B	B	B	B	B	B	B	X	B
0762	Konstruksi bangunan sipil jembatan, jalan layang, fly over dan underpass	B	B	B	B	B	B	B	B	B	B	B
0763	Konstruksi Jalan Rel	B	B	B	B	B	B	B	B	B	B	B
0764	Konstruksi Terowongan	X	X	B	B	B	X	X	X	B	X	X
0765	Konstruksi jaringan irigasi dan drainase	B	X	B	B	B	B	B	B	B	B	X

NO	KEGIATAN	ZONA LINDUNG										
		ZONA BADAN AIR (BA)	ZONA PERLINDUNGAN SETEMPAT (PS)	ZONA RUANG TERBUKA HIJAU (RTH)								ZONA EKOSISTEM MANGROVE (EM)
		SUB-ZONA BADAN AIR	SUB-ZONA PERLINDUNGAN SETEMPAT	SUB-ZONA RIMBA KOTA	SUB-ZONA TAMAN KOTA	SUB-ZONA TAMAN KECAMATAN	SUB-ZONA TAMAN KELURAHAN	SUB-ZONA TAMAN RW	SUB-ZONA TAMAN RT	SUB-ZONA PEMAKAMAN	SUB-ZONA JALUR HIJAU	SUB-ZONA EKOSISTEM MANGROVE
		BA	PS	RTH-1	RTH-2	RTH-3	RTH-4	RTH-5	RTH-6	RTH-7	RTH-8	EM
1	2	3	4	5	6	7	8	9	10	11	12	13
0766	Konstruksi bangunan sipil pengolahan air bersih	B	X	B	B	B	X	X	X	B	X	X
0767	Konstruksi bangunan sipil prasarana dan sarana sistem pengolahan limbah padat, cair dan gas	X	X	B	B	B	X	X	X	B	X	X
0768	Konstruksi bangunan sipil elektrik	X	X	B	B	B	X	X	X	B	X	X
0769	Konstruksi bangunan sipil telekomunikasi untuk prasarana transportasi	B	B	B	B	B	B	B	B	B	B	B
0770	Konstruksi sentral telekomunikasi	B	B	B	B	B	B	B	B	B	B	B
0771	Pembuatan/pengeboran sumur air tanah	X	X	B	B	B	X	X	X	B	X	X
0772	Konstruksi jaringan irigasi, komunikasi dan limbah lainnya	B	B	B	B	B	X	X	X	B	X	B
0773	Konstruksi bangunan prasarana sumber daya air	B	B	B	B	B	X	X	X	B	X	B
0774	Konstruksi Bangunan Pelabuhan Bukan Perikanan	X	X	B	B	B	X	X	X	B	X	X
0775	Konstruksi Bangunan Pelabuhan Perikanan	X	X	B	B	B	X	X	X	B	X	X
0776	Pengerukan	B	X	B	B	B	X	X	X	B	X	X
0777	Konstruksi Bangunan Sipil Minyak Dan Gas Bumi	B	B	B	B	B	B	B	B	B	B	B
0778	Konstruksi Bangunan Sipil Pertambangan	X	X	B	B	B	X	X	X	B	X	X
0779	Konstruksi Bangunan Sipil Panas Bumi	X	X	B	B	B	X	X	X	B	X	X
0780	Konstruksi bangunan sipil fasilitas olahraga	X	X	B	B	B	X	X	X	B	X	X
0781	Konstruksi bangunan sipil lainnya ytdl	X	X	B	B	B	X	X	X	B	X	X
0782	Konstruksi Reservoir Pembangkit Listrik Tenaga Air	B	B	B	B	B	X	X	X	B	X	B
0783	Jasa Pekerjaan Konstruksi Pelindung Pantai	X	X	B	B	B	X	X	X	B	X	X
0784	Konstruksi Bangunan Sipil Fasilitas Pengolahan Produk Kimia, Petrokimia, Farmasi dan Industri lainnya	X	X	B	B	B	X	X	X	B	X	X
0785	Konstruksi Bangunan Sipil Fasilitas Militer dan Peluncuran Satelit	X	X	B	B	B	X	X	X	B	X	X
0786	Konstruksi Khusus Bangunan Sipil Lainnya	X	X	B	B	B	X	X	X	B	X	X
0787	Jasa pekerjaan konstruksi prapabrikasi bangunan sipil	X	X	B	B	B	X	X	X	B	X	X
0788	Pembongkaran	X	X	B	B	B	X	X	X	B	X	X
0789	Penyiapan lahan	X	X	B	B	B	X	X	X	B	X	X
0790	Instalasi listrik	B	B	B	B	B	B	B	B	B	B	B
0791	Instalasi telekomunikasi	B	B	B	B	B	B	B	B	B	B	B
0792	Instalasi elektronika	B	B	B	B	B	B	B	B	B	B	B
0793	Jasa instalasi konstruksi navigasi laut, sungai dan udara	B	B	B	B	B	B	B	B	B	B	B
0794	Instalasi Sinyal Dan Telekomunikasi Kereta Api	B	B	B	B	B	B	B	B	B	B	B
0795	Instalasi sinyal dan rambu-rambu jalan raya	B	B	B	B	B	B	B	B	B	B	B
0796	Instalasi Saluran Air (Plumbing)	B	B	B	B	B	B	B	B	B	B	B
0797	Instalasi Pemanas Dan Geotermal	B	B	B	B	B	B	B	B	B	B	B
0798	Instalasi Minyak Dan Gas	B	B	B	B	B	B	B	B	B	B	B
0799	Instalasi Pendingin dan Ventilasi Udara	X	X	B	B	B	X	X	X	B	X	X
0800	Instalasi Mekanikal	X	X	B	B	B	X	X	X	B	X	X
0801	Instalasi Meteorologi, Klimatologi dan Geofisika	B	B	B	B	B	B	B	B	B	B	B
0802	Instalasi Fasilitas Sumber Radiasi Pengion	X	X	B	B	B	X	X	X	B	X	X
0803	Instalasi Nuklir	X	X	B	B	B	X	X	X	B	X	X
0804	Instalasi Konstruksi Lainnya Ytdl	B	B	B	B	B	B	B	B	B	B	B
0805	Pengerjaan pemasangan kaca dan aluminium	X	X	B	B	B	X	X	X	B	X	X
0806	Pengerjaan lantai, dinding, peralatan sanitasi dan plafon	X	X	B	B	B	X	X	X	B	X	X
0807	Pengecatan	X	X	B	B	B	X	X	X	B	X	X
0808	Decorasi interior	X	X	B	B	B	X	X	X	B	X	X
0809	Dekorasi eksterior	X	X	B	B	B	X	X	X	B	X	X
0810	Penyelesaian konstruksi bangunan lainnya	X	X	B	B	B	X	X	X	B	X	X
0811	Pemasangan pondasi dan tiang pancang	X	X	B	B	B	X	X	X	B	X	X
0812	Pemasangan perancah	X	X	B	B	B	X	X	X	B	X	X
0813	Pemasangan rangka dan atap/roof covering	X	X	B	B	B	X	X	X	B	X	X

NO	KEGIATAN	ZONA LINDUNG										
		ZONA BADAN AIR (BA)	ZONA PERLINDUNGAN SETEMPAT (PS)	ZONA RUANG TERBUKA HIJAU (RTH)								ZONA EKOSISTEM MANGROVE (EM)
		SUB-ZONA BADAN AIR	SUB-ZONA PERLINDUNGAN SETEMPAT	SUB-ZONA RIMBA KOTA	SUB-ZONA TAMAN KOTA	SUB-ZONA TAMAN KECAMATAN	SUB-ZONA TAMAN KELURAHAN	SUB-ZONA TAMAN RW	SUB-ZONA TAMAN RT	SUB-ZONA PEMAKAMAN	SUB-ZONA JALUR HIJAU	SUB-ZONA EKOSISTEM MANGROVE
		BA	PS	RTH-1	RTH-2	RTH-3	RTH-4	RTH-5	RTH-6	RTH-7	RTH-8	EM
1	2	3	4	5	6	7	8	9	10	11	12	13
0814	Pemasangan kerangka baja	X	X	B	B	B	X	X	X	B	X	X
0815	Penyewaan alat konstruksi dengan operator	X	X	B	B	B	X	X	X	B	X	X
0816	Konstruksi khusus lainnya ytdl	X	X	B	B	B	X	X	X	B	X	X
G PERDAGANGAN BESAR DAN ECERAN; REPARASI DAN PERAWATAN MOBIL DAN SEPEDA MOTOR												
0817	Perdagangan besar mobil baru	X	X	X	X	X	X	X	X	X	X	X
0818	Perdagangan besar mobil bekas	X	X	X	X	X	X	X	X	X	X	X
0819	Perdagangan eceran mobil baru	X	X	X	X	X	X	X	X	X	X	X
0820	Perdagangan eceran mobil bekas	X	X	X	X	X	X	X	X	X	X	X
0821	Reparasi mobil	X	X	X	X	X	X	X	X	X	X	X
0822	Pencucian dan salon mobil	X	X	X	X	X	X	X	X	X	X	X
0823	Perdagangan besar suku cadang dan aksesoris mobil	X	X	X	X	X	X	X	X	X	X	X
0824	Perdagangan eceran suku cadang dan aksesoris mobil	X	X	X	X	X	X	X	X	X	X	X
0825	Perdagangan besar sepeda motor baru	X	X	X	X	X	X	X	X	X	X	X
0826	Perdagangan besar sepeda motor bekas	X	X	X	X	X	X	X	X	X	X	X
0827	Perdagangan eceran sepeda motor baru	X	X	X	X	X	X	X	X	X	X	X
0828	Perdagangan eceran sepeda motor bekas	X	X	X	X	X	X	X	X	X	X	X
0829	Perdagangan besar suku cadang sepeda motor dan aksesorisnya	X	X	X	X	X	X	X	X	X	X	X
0830	Perdagangan eceran suku cadang sepeda motor dan aksesorisnya	X	X	X	X	X	X	X	X	X	X	X
0831	Reparasi dan perawatan sepeda motor	X	X	X	X	X	X	X	X	X	X	X
0832	Perdagangan besar atas dasar balas jasa (fee) atau kontrak	X	X	X	X	X	X	X	X	X	X	X
0833	Perdagangan besar padi dan palawija	X	X	X	X	X	X	X	X	X	X	X
0834	Perdagangan besar buah yang mengandung minyak	X	X	X	X	X	X	X	X	X	X	X
0835	Perdagangan besar bunga dan tanaman hias	X	X	X	X	X	X	X	X	X	X	X
0836	Perdagangan besar tembakau rajangan	X	X	X	X	X	X	X	X	X	X	X
0837	Perdagangan besar binatang hidup	X	X	X	X	X	X	X	X	X	X	X
0838	Perdagangan besar hasil perikanan	X	X	X	X	X	X	X	X	X	X	X
0839	Perdagangan besar hasil kehutanan dan perburuan	X	X	X	X	X	X	X	X	X	X	X
0840	Perdagangan besar kulit dan kulit jangat	X	X	X	X	X	X	X	X	X	X	X
0841	Perdagangan besar hasil pertanian dan hewan hidup lainnya	X	X	X	X	X	X	X	X	X	X	X
0842	Perdagangan besar beras	X	X	X	X	X	X	X	X	X	X	X
0843	Perdagangan besar buah-buahan	X	X	X	X	X	X	X	X	X	X	X
0844	Perdagangan besar sayuran	X	X	X	X	X	X	X	X	X	X	X
0845	Perdagangan besar kopi, teh dan kakao	X	X	X	X	X	X	X	X	X	X	X
0846	Perdagangan besar minyak dan lemak nabati	X	X	X	X	X	X	X	X	X	X	X
0847	Perdagangan besar bahan makanan dan minuman hasil pertanian lainnya	X	X	X	X	X	X	X	X	X	X	X
0848	Perdagangan besar daging sapi dan daging sapi olahan	X	X	X	X	X	X	X	X	X	X	X
0849	Perdagangan besar daging ayam dan daging ayam olahan	X	X	X	X	X	X	X	X	X	X	X
0850	Perdagangan besar daging dan daging olahan lainnya	X	X	X	X	X	X	X	X	X	X	X
0851	Perdagangan besar hasil olahan perikanan	X	X	X	X	X	X	X	X	X	X	X
0852	Perdagangan besar telur dan hasil olahan telur	X	X	X	X	X	X	X	X	X	X	X
0853	Perdagangan besar susu dan produk susu	X	X	X	X	X	X	X	X	X	X	X
0854	Perdagangan besar minyak dan lemak hewani	X	X	X	X	X	X	X	X	X	X	X
0855	Perdagangan besar bahan makanan dan minuman hasil peternakan dan perikanan lainnya	X	X	X	X	X	X	X	X	X	X	X
0856	Perdagangan besar gula, coklat dan kembang gula	X	X	X	X	X	X	X	X	X	X	X
0857	Perdagangan besar produk roti	X	X	X	X	X	X	X	X	X	X	X
0858	Perdagangan besar minuman beralkohol	X	X	X	X	X	X	X	X	X	X	X
0859	Perdagangan besar minuman non alkohol bukan susu	X	X	X	X	X	X	X	X	X	X	X
0860	Perdagangan besar rokok dan tembakau	X	X	X	X	X	X	X	X	X	X	X

NO	KEGIATAN	ZONA LINDUNG										
		ZONA BADAN AIR (BA)	ZONA PERLINDUNGAN SETEMPAT (PS)	ZONA RUANG TERBUKA HIJAU (RTH)								ZONA EKOSISTEM MANGROVE (EM)
		SUB-ZONA BADAN AIR	SUB-ZONA PERLINDUNGAN SETEMPAT	SUB-ZONA RIMBA KOTA	SUB-ZONA TAMAN KOTA	SUB-ZONA TAMAN KECAMATAN	SUB-ZONA TAMAN KELURAHAN	SUB-ZONA TAMAN RW	SUB-ZONA TAMAN RT	SUB-ZONA PEMAKAMAN	SUB-ZONA JALUR HIJAU	SUB-ZONA EKOSISTEM MANGROVE
		BA	PS	RTH-1	RTH-2	RTH-3	RTH-4	RTH-5	RTH-6	RTH-7	RTH-8	EM
1	2	3	4	5	6	7	8	9	10	11	12	13
0861	Perdagangan besar makanan dan minuman lainnya	X	X	X	X	X	X	X	X	X	X	X
0862	Perdagangan besar tekstil	X	X	X	X	X	X	X	X	X	X	X
0863	Perdagangan besar pakaian	X	X	X	X	X	X	X	X	X	X	X
0864	Perdagangan besar alas kaki	X	X	X	X	X	X	X	X	X	X	X
0865	Perdagangan besar barang lainnya dari tekstil	X	X	X	X	X	X	X	X	X	X	X
0866	Perdagangan besar tekstil, pakaian dan alas kaki lainnya	X	X	X	X	X	X	X	X	X	X	X
0867	Perdagangan besar alat tulis dan gambar	X	X	X	X	X	X	X	X	X	X	X
0868	Perdagangan besar alat tulis dan hasil percetakan dan penerbitan dalam berbagai bentuk	X	X	X	X	X	X	X	X	X	X	X
0869	Perdagangan besar alat fotografi dan barang optik	X	X	X	X	X	X	X	X	X	X	X
0870	Perdagangan besar obat farmasi untuk manusia	X	X	X	X	X	X	X	X	X	X	X
0871	Perdagangan besar obat tradisional untuk manusia	X	X	X	X	X	X	X	X	X	X	X
0872	Perdagangan besar kosmetik untuk manusia	X	X	X	X	X	X	X	X	X	X	X
0873	Perdagangan besar obat farmasi untuk hewan	X	X	X	X	X	X	X	X	X	X	X
0874	Perdagangan besar obat tradisional untuk hewan	X	X	X	X	X	X	X	X	X	X	X
0875	Perdagangan besar kosmetik untuk hewan	X	X	X	X	X	X	X	X	X	X	X
0876	Perdagangan besar obat farmasi untuk manusia dan hewan	X	X	X	X	X	X	X	X	X	X	X
0877	Perdagangan besar bahan baku obat tradisional untuk manusia dan hewan	X	X	X	X	X	X	X	X	X	X	X
0878	Perdagangan besar peralatan dan perlengkapan rumah tangga	X	X	X	X	X	X	X	X	X	X	X
0879	Perdagangan besar alat olahraga	X	X	X	X	X	X	X	X	X	X	X
0880	Perdagangan besar alat musik	X	X	X	X	X	X	X	X	X	X	X
0881	Perdagangan besar perhiasan dan jam	X	X	X	X	X	X	X	X	X	X	X
0882	Perdagangan besar alat permainan dan mainan anak-anak	X	X	X	X	X	X	X	X	X	X	X
0883	Perdagangan besar berbagai barang dan perlengkapan rumah tangga lainnya ytdl	X	X	X	X	X	X	X	X	X	X	X
0884	Perdagangan besar komputer, perlengkapan komputer	X	X	X	X	X	X	X	X	X	X	X
0885	Perdagangan besar piranti lunak	X	X	X	X	X	X	X	X	X	X	X
0886	Perdagangan besar suku cadang elektronik	X	X	X	X	X	X	X	X	X	X	X
0887	Perdagangan besar disket, flash drive, pita audio dan video, CD dan DVD kosong	X	X	X	X	X	X	X	X	X	X	X
0888	Perdagangan besar peralatan telekomunikasi	X	X	X	X	X	X	X	X	X	X	X
0889	Perdagangan besar mesin, peralatan dan perlengkapan pertanian	X	X	X	X	X	X	X	X	X	X	X
0890	Perdagangan besar mesin kantor dan industri pengolahan, suku cadang dan perlengkapannya	X	X	X	X	X	X	X	X	X	X	X
0891	Perdagangan Besar Alat Transportasi Laut, Suku Cadang, Dan Perlengkapannya	X	X	X	X	X	X	X	X	X	X	X
0892	Perdagangan besar alat transportasi darat (bukan mobil, sepeda motor dn sejenisnya) suku cadang dan perlengkapannya	X	X	X	X	X	X	X	X	X	X	X
0893	Perdagangan Besar Alat Transportasi Udara, Suku Cadang Dan Perlengkapannya	X	X	X	X	X	X	X	X	X	X	X
0894	Perdagangan besar mesin, peralatan dan perlengkapan lainnya	X	X	X	X	X	X	X	X	X	X	X
0895	Perdagangan besar bahan bakar padat, cair dan gas dan produk ybdi	X	X	X	X	X	X	X	X	X	X	X
0896	Perdagangan Besar Logam dan Bijih Logam	X	X	X	X	X	X	X	X	X	X	X
0897	Perdagangan besar barang logam untuk bahan konstruksi	X	X	X	X	X	X	X	X	X	X	X
0898	Perdagangan besar kaca	X	X	X	X	X	X	X	X	X	X	X
0899	Perdagangan besar genteng, batu bata, ubin dan sejenisnya dari tanah liat, kapur, semen atau kaca	X	X	X	X	X	X	X	X	X	X	X

NO	KEGIATAN	ZONA LINDUNG										
		ZONA BADAN AIR (BA)	ZONA PERLINDUNGAN SETEMPAT (PS)	ZONA RUANG TERBUKA HIJAU (RTH)								ZONA EKOSISTEM MANGROVE (EM)
		SUB-ZONA BADAN AIR	SUB-ZONA PERLINDUNGAN SETEMPAT	SUB-ZONA RIMBA KOTA	SUB-ZONA TAMAN KOTA	SUB-ZONA TAMAN KECAMATAN	SUB-ZONA TAMAN KELURAHAN	SUB-ZONA TAMAN RW	SUB-ZONA TAMAN RT	SUB-ZONA PEMAKAMAN	SUB-ZONA JALUR HIJAU	SUB-ZONA EKOSISTEM MANGROVE
		BA	PS	RTH-1	RTH-2	RTH-3	RTH-4	RTH-5	RTH-6	RTH-7	RTH-8	EM
1	2	3	4	5	6	7	8	9	10	11	12	13
0900	Perdagangan besar semen, kapur, pasir dan batu	X	X	X	X	X	X	X	X	X	X	X
0901	Perdagangan besar bahan konstruksi dari porselen	X	X	X	X	X	X	X	X	X	X	X
0902	Perdagangan besar bahan konstruksi dari kayu	X	X	X	X	X	X	X	X	X	X	X
0903	Perdagangan besar cat	X	X	X	X	X	X	X	X	X	X	X
0904	Perdagangan besar berbagai macam material bangunan	X	X	X	X	X	X	X	X	X	X	X
0905	Perdagangan besar bahan konstruksi lainnya	X	X	X	X	X	X	X	X	X	X	X
0906	Berdagangan Besar Mineral Bukan Logam	X	X	X	X	X	X	X	X	X	X	X
0907	Berdagangan Besar Mineral Radioaktif	X	X	X	X	X	X	X	X	X	X	X
0908	Berdagangan Besar Zat Radioaktif Dan Pembangkit Radiasi Pngion	X	X	X	X	X	X	X	X	X	X	X
0909	Perdagangan besar bahan dan barang kimia	X	X	X	X	X	X	X	X	X	X	X
0910	Perdagangan besar pupuk dan produk agrokimia	X	X	X	X	X	X	X	X	X	X	X
0911	Perdagangan besar bahan berbahaya (B2)	X	X	X	X	X	X	X	X	X	X	X
0912	Perdagangan besar bahan berbahaya dan beracun (B3)	X	X	X	X	X	X	X	X	X	X	X
0913	Perdagangan besar alat laboratorium, alat farmasi dan alat kedokteran untuk manusia	X	X	X	X	X	X	X	X	X	X	X
0914	Perdagangan besar alat laboratorium, alat farmasi dan alat kedokteran untuk hewan	X	X	X	X	X	X	X	X	X	X	X
0915	Perdagangan besar karet dan plastik dalam bentuk dasar	X	X	X	X	X	X	X	X	X	X	X
0916	Perdagangan besar kertas dan karton	X	X	X	X	X	X	X	X	X	X	X
0917	Perdagangan besar barang dari kertas dan karton	X	X	X	X	X	X	X	X	X	X	X
0918	Perdagangan besar barang bekas dan sisa-sisa tak terpakai	X	X	X	X	X	X	X	X	X	X	X
0919	Perdagangan besar produk lainnya ytdl	X	X	X	X	X	X	X	X	X	X	X
0920	Perdagangan besar berbagai macam barang	X	X	X	X	X	X	X	X	X	X	X
0921	Perdagangan eceran berbagai macam barang yang utamanya makanan, minuman atau tembakau di minimarket/supermarket/hypermarket	X	X	X	X	X	X	X	X	X	X	X
0922	Perdagangan eceran berbagai macam barang yang utamanya makanan, minuman atau tembakau bukan di minimarket/supermarket/hypermarket (Tradisional)	X	X	B	B	B	B	B	B	X	B	X
0923	Perdagangan eceran berbagai macam barang yang utamanya bukan makanan, minuman atau tembakau di toserba (departemen store)	X	X	X	X	X	X	X	X	X	X	X
0924	Perdagangan eceran berbagai macam barang yang utamanya bukan makanan, minuman atau tembakau (barang-barang kelontong) bukan di toserba (departemen store)	X	X	B	B	B	B	B	B	X	B	X
0925	Perdagangan eceran padi dan palawija	X	X	X	X	X	X	X	X	X	X	X
0926	Perdagangan eceran buah-buahan	X	X	X	X	X	X	X	X	X	X	X
0927	Perdagangan eceran sayuran	X	X	X	X	X	X	X	X	X	X	X
0928	Perdagangan eceran hasil peternakan	X	X	X	X	X	X	X	X	X	X	X
0929	Perdagangan eceran hasil perikanan	X	X	X	X	X	X	X	X	X	X	X
0930	Perdagangan eceran hasil kehutanan dan perburuan	X	X	B	B	B	B	B	B	X	X	X
0931	Perdagangan eceran hasil pertanian lainnya	X	X	B	B	B	B	B	B	X	X	X
0932	Perdagangan eceran minuman beralkohol	X	X	X	X	X	X	X	X	X	X	X
0933	Perdagangan eceran minuman tidak beralkohol	X	X	B	B	B	B	B	B	X	X	X
0934	Perdagangan eceran khusus rokok dan tembakau ditoko	X	X	B	B	B	X	X	X	B	X	X
0935	Perdagangan eceran beras	X	X	B	B	B	X	X	X	B	X	X
0936	Perdagangan eceran roti, kue kering, serta kue basah dan sejenisnya	X	X	B	B	B	X	X	X	B	X	X
0937	Perdagangan eceran kopi, gula pasir dan gula merah	X	X	B	B	B	X	X	X	B	X	X
0938	Perdagangan eceran tahu, tempe, taucu dan oncom	X	X	B	B	B	X	X	X	B	X	X
0939	Perdagangan eceran daging dan ikan olahan	X	X	B	B	B	X	X	X	B	X	X
0940	Perdagangan eceran makanan lainnya	X	X	B	B	B	X	X	X	B	X	X

NO	KEGIATAN	ZONA LINDUNG										
		ZONA BADAN AIR (BA)	ZONA PERLINDUNGAN SETEMPAT (PS)	ZONA RUANG TERBUKA HIJAU (RTH)								ZONA EKOSISTEM MANGROVE (EM)
		SUB-ZONA BADAN AIR	SUB-ZONA PERLINDUNGAN SETEMPAT	SUB-ZONA RIMBA KOTA	SUB-ZONA TAMAN KOTA	SUB-ZONA TAMAN KECAMATAN	SUB-ZONA TAMAN KELURAHAN	SUB-ZONA TAMAN RW	SUB-ZONA TAMAN RT	SUB-ZONA PEMAKAMAN	SUB-ZONA JALUR HIJAU	SUB-ZONA EKOSISTEM MANGROVE
		BA	PS	RTH-1	RTH-2	RTH-3	RTH-4	RTH-5	RTH-6	RTH-7	RTH-8	EM
1	2	3	4	5	6	7	8	9	10	11	12	13
0941	Perdagangan eceran bahan bakar minyak, bahan bakar gas (BBG), dan liquefied petroleum gas (LPG) di sarana pengisian bahan bakar transportasi darat, laut dan udara	X	X	X	X	X	X	X	X	X	X	X
0942	Perdagangan eceran bahan bakar minyak, bahan bakar gas (BBG), dan liquefied petroleum gas (LPG) selain di sarana pengisian bahan bakar transportasi darat, laut dan udara	X	X	X	X	X	X	X	X	X	X	X
0943	Perdagangan eceran minyak pelumas ditoko	X	X	X	X	X	X	X	X	X	X	X
0944	Perdagangan eceran komputer dan perlengkapannya	X	X	X	X	X	X	X	X	X	X	X
0945	Perdagangan eceran peralatan video game dan sejenisnya	X	X	X	X	X	X	X	X	X	X	X
0946	Perdagangan eceran piranti lunak (software)	X	X	X	X	X	X	X	X	X	X	X
0947	Perdagangan eceran alat telekomunikasi	X	X	X	X	X	X	X	X	X	X	X
0948	Perdagangan eceran mesin kantor	X	X	X	X	X	X	X	X	X	X	X
0949	Perdagangan eceran khusus peralatan audio dan video di toko	X	X	X	X	X	X	X	X	X	X	X
0950	Perdagangan eceran khusus tekstil	X	X	X	X	X	X	X	X	X	X	X
0951	Perdagangan eceran perlengkapan rumah tangga dari tekstil	X	X	X	X	X	X	X	X	X	X	X
0952	Perdagangan eceran perlengkapan jahit menjahit	X	X	X	X	X	X	X	X	X	X	X
0953	Perdagangan eceran barang logam untuk bahan konstruksi	X	X	X	X	X	X	X	X	X	X	X
0954	Perdagangan eceran kaca	X	X	X	X	X	X	X	X	X	X	X
0955	Perdagangan eceran genteng, batu bata, ubin, dan sejenisnya dari tanah liat, kapur, semen atau kaca	X	X	X	X	X	X	X	X	X	X	X
0956	Perdagangan eceran semen, kapur, pasir dan batu	X	X	X	X	X	X	X	X	X	X	X
0957	Perdagangan eceran bahan konstruksi dari porselen	X	X	X	X	X	X	X	X	X	X	X
0958	Perdagangan eceran bahan konstruksi dari kayu	X	X	X	X	X	X	X	X	X	X	X
0959	Perdagangan eceran cat, pernis dan lak	X	X	X	X	X	X	X	X	X	X	X
0960	Perdagangan eceran berbagai macam material bangunan	X	X	X	X	X	X	X	X	X	X	X
0961	Perdagangan eceran bahan dan barang konstruksi lainnya	X	X	X	X	X	X	X	X	X	X	X
0962	Perdagangan eceran khusus karpert, permadani dan penutup dinding dan lantai di toko	X	X	X	X	X	X	X	X	X	X	X
0963	Perdagangan eceran furnitur	X	X	X	X	X	X	X	X	X	X	X
0964	Perdagangan eceran peralatan listrik rumah tangga dan peralatan penerangan dan perlengkapannya	X	X	X	X	X	X	X	X	X	X	X
0965	Perdagangan eceran barang pecah belah dan perlengkapan dapur dari plastik	X	X	X	X	X	X	X	X	X	X	X
0966	Perdagangan eceran barang pecah belah dan perlengkapan dapur dari batu atau tanah liat	X	X	X	X	X	X	X	X	X	X	X
0967	Perdagangan eceran barang pecah belah dan perlengkapan dapur dari kayu, bambu, atau rotan	X	X	X	X	X	X	X	X	X	X	X
0968	Perdagangan eceran barang pecah belah dan perlengkapan dapur dari plastik, batu, tanah liat, kayu, bambu atau rotan	X	X	X	X	X	X	X	X	X	X	X
0969	Perdagangan eceran alat musik	X	X	X	X	X	X	X	X	X	X	X
0970	Perdagangan eceran peralatan dan perlengkapan rumah tangga lainnya ytdl	X	X	X	X	X	X	X	X	X	X	X
0971	Perdagangan eceran alat tulis menulis dan gambar	X	X	X	X	X	X	X	X	X	X	X
0972	Perdagangan eceran hasil pencetakan dan penerbitan	X	X	X	X	X	X	X	X	X	X	X
0973	Perdagangan eceran khusus rekaman musik dan video ditoko	X	X	X	X	X	X	X	X	X	X	X
0974	Perdagangan eceran khusus peralatan olahraga di toko	X	X	X	X	X	X	X	X	X	X	X
0975	Perdagangan eceran khusus alat permainan dan mainan anak-anak di toko	X	X	X	X	X	X	X	X	X	X	X
0976	Perdagangan eceran kertas, kertas karton dan barang dari kertas/karton	X	X	X	X	X	X	X	X	X	X	X
0977	Perdagangan eceran pakaian	X	X	X	X	X	X	X	X	X	X	X

NO	KEGIATAN	ZONA LINDUNG										
		ZONA BADAN AIR (BA)	ZONA PERLINDUNGAN SETEMPAT (PS)	ZONA RUANG TERBUKA HIJAU (RTH)								ZONA EKOSISTEM MANGROVE (EM)
		SUB-ZONA BADAN AIR	SUB-ZONA PERLINDUNGAN SETEMPAT	SUB-ZONA RIMBA KOTA	SUB-ZONA TAMAN KOTA	SUB-ZONA TAMAN KECAMATAN	SUB-ZONA TAMAN KELURAHAN	SUB-ZONA TAMAN RW	SUB-ZONA TAMAN RT	SUB-ZONA PEMAKAMAN	SUB-ZONA JALUR HIJAU	SUB-ZONA EKOSISTEM MANGROVE
		BA	PS	RTH-1	RTH-2	RTH-3	RTH-4	RTH-5	RTH-6	RTH-7	RTH-8	EM
1	2	3	4	5	6	7	8	9	10	11	12	13
0978	Perdagangan eceran sepatu, sandal dan alas kaki lainnya	X	X	X	X	X	X	X	X	X	X	X
0979	Perdagangan eceran perlengkapan pakaian	X	X	X	X	X	X	X	X	X	X	X
0980	Perdagangan eceran tas, dompet, koper, ransel dan sejenisnya	X	X	X	X	X	X	X	X	X	X	X
0981	Perdagangan eceran barang dan obat farmasi untuk manusia di apotik	X	X	X	X	X	X	X	X	X	X	X
0982	Perdagangan eceran barang dan obat farmasi untuk manusia bukan di apotik	X	X	X	X	X	X	X	X	X	X	X
0983	Perdagangan eceran obat tradisional untuk manusia	X	X	X	X	X	X	X	X	X	X	X
0984	Perdagangan eceran kosmetik untuk manusia	X	X	X	X	X	X	X	X	X	X	X
0985	Perdagangan eceran alat laboratorium, alat farmasi dan alat kesehatan untuk manusia	X	X	X	X	X	X	X	X	X	X	X
0986	Perdagangan eceran barang dan obat farmasi untuk hewan di apotik dan bukan di apotik	X	X	X	X	X	X	X	X	X	X	X
0987	Perdagangan eceran obat tradisional untuk hewan	X	X	X	X	X	X	X	X	X	X	X
0988	Perdagangan eceran kosmetik untuk hewan	X	X	X	X	X	X	X	X	X	X	X
0989	Perdagangan eceran khusus barang dan obat farmasi, alat kedokteran, parfum dan kosmetik lainnya	X	X	X	X	X	X	X	X	X	X	X
0990	Perdagangan eceran alat fotografi dan perlengkapannya	X	X	X	X	X	X	X	X	X	X	X
0991	Perdagangan eceran alat optik dan perlengkapannya	X	X	X	X	X	X	X	X	X	X	X
0992	Perdagangan eceran kaca mata	X	X	X	X	X	X	X	X	X	X	X
0993	Perdagangan eceran jam	X	X	X	X	X	X	X	X	X	X	X
0994	Perdagangan eceran barang perhiasan	X	X	X	X	X	X	X	X	X	X	X
0995	Perdagangan eceran perlengkapan pengendara kendaraan bermotor	X	X	X	X	X	X	X	X	X	X	X
0996	Perdagangan eceran pembungkus dari plastik	X	X	X	X	X	X	X	X	X	X	X
0997	Perdagangan eceran khusus barang baru lainnya ytdl	X	X	X	X	X	X	X	X	X	X	X
0998	Perdagangan eceran barang bekas perlengkapan rumah tangga	X	X	X	X	X	X	X	X	X	X	X
0999	Perdagangan eceran pakaian, alas kaki dan perlengkapan pakaian bekas	X	X	X	X	X	X	X	X	X	X	X
1000	Perdagangan eceran barang perlengkapan pribadi bekas	X	X	X	X	X	X	X	X	X	X	X
1001	Perdagangan eceran barang listrik dan elektronik bekas	X	X	X	X	X	X	X	X	X	X	X
1002	Perdagangan eceran bahan konstruksi dan sanitasi bekas	X	X	X	X	X	X	X	X	X	X	X
1003	Perdagangan eceran barang antik	X	X	X	X	X	X	X	X	X	X	X
1004	Perdagangan eceran khusus barang bekas lainnya	X	X	X	X	X	X	X	X	X	X	X
1005	Perdagangan eceran hewan piaraan (pet animals)	X	X	X	X	X	X	X	X	X	X	X
1006	Perdagangan eceran hewan ternak	X	X	X	X	X	X	X	X	X	X	X
1007	Perdagangan eceran ikan hias	X	X	X	X	X	X	X	X	X	X	X
1008	Perdagangan eceran pakan ternak/unggas/ikan dan hewan piaraan	X	X	X	X	X	X	X	X	X	X	X
1009	Perdagangan eceran bunga potong/florist	X	X	B	B	B	B	B	B	X	X	X
1010	Perdagangan eceran tanaman dan bibit tanaman	X	X	B	B	B	B	B	B	X	X	X
1011	Perdagangan eceran pupuk dan pemberantas hama	X	X	B	B	B	B	B	B	X	X	X
1012	Perdagangan eceran perlengkapan dan media tanaman hias	X	X	B	B	B	B	B	B	X	X	X
1013	Perdagangan eceran minyak tanah	X	X	X	X	X	X	X	X	X	X	X
1014	Perdagangan eceran gas elpiji	X	X	X	X	X	X	X	X	X	X	X
1015	Perdagangan eceran bahan kimia	X	X	X	X	X	X	X	X	X	X	X
1016	Perdagangan eceran aromatik/penyegar (minyak atsiri)	X	X	X	X	X	X	X	X	X	X	X
1017	Perdagangan eceran bahan kimia, dan aromatik/penyegar (minyak atsiri) dan bahan bakar bukan bahan bakar untuk kendaraan bermotor lainnya	X	X	X	X	X	X	X	X	X	X	X
1018	Perdagangan eceran barang kerajinan dari kayu, bambu,	X	X	B	B	B	B	B	B	X	X	X

NO	KEGIATAN	ZONA LINDUNG										
		ZONA BADAN AIR (BA)	ZONA PERLINDUNGAN SETEMPAT (PS)	ZONA RUANG TERBUKA HIJAU (RTH)								ZONA EKOSISTEM MANGROVE (EM)
		SUB-ZONA BADAN AIR	SUB-ZONA PERLINDUNGAN SETEMPAT	SUB-ZONA RIMBA KOTA	SUB-ZONA TAMAN KOTA	SUB-ZONA TAMAN KECAMATAN	SUB-ZONA TAMAN KELURAHAN	SUB-ZONA TAMAN RW	SUB-ZONA TAMAN RT	SUB-ZONA PEMAKAMAN	SUB-ZONA JALUR HIJAU	SUB-ZONA EKOSISTEM MANGROVE
		BA	PS	RTH-1	RTH-2	RTH-3	RTH-4	RTH-5	RTH-6	RTH-7	RTH-8	EM
1	2	3	4	5	6	7	8	9	10	11	12	13
	rotan, pandan, rumput dan sejenisnya											
1019	Perdagangan eceran barang kerajinan dari kulit, tulang, tanduk, gading, bulu dan binatang/hewan yang diawetkan	X	X	B	B	B	B	B	B	X	X	X
1020	Perdagangan eceran barang kerajinan dari logam	X	X	B	B	B	B	B	B	X	X	X
1021	Perdagangan eceran barang kerajinan dari keramik	X	X	B	B	B	B	B	B	X	X	X
1022	Perdagangan eceran lukisan	X	X	B	B	B	B	B	B	X	X	X
1023	Perdagangan eceran barang kerajinan dan lukisan lainnya	X	X	B	B	B	B	B	B	X	X	X
1024	Perdagangan eceran mesin pertanian dan perlengkapannya	X	X	B	B	B	B	B	B	X	X	X
1025	Perdagangan eceran mesin jahit dan perlengkapannya	X	X	X	X	X	X	X	X	X	X	X
1026	Perdagangan eceran mesin lainnya dan perlengkapannya	X	X	X	X	X	X	X	X	X	X	X
1027	Perdagangan eceran alat transportasi darat tidak bermotor dan perlengkapannya	X	X	X	X	X	X	X	X	X	X	X
1028	Perdagangan eceran alat transportasi air dan perlengkapannya	X	X	X	X	X	X	X	X	X	X	X
1029	Perdagangan eceran alat-alat pertanian	X	X	X	X	X	X	X	X	X	X	X
1030	Perdagangan eceran alat-alat pertukangan	X	X	X	X	X	X	X	X	X	X	X
1031	Perdagangan eceran kaki lima dan los pasar komoditi padi dan palawija	X	X	B	B	B	B	B	B	X	X	X
1032	Perdagangan eceran kaki lima dan los pasar komoditi buah-buahan	X	X	B	B	B	B	B	B	X	X	X
1033	Perdagangan eceran kaki lima dan los pasar komoditi sayur-sayuran	X	X	B	B	B	B	B	B	X	X	X
1034	Perdagangan eceran kaki lima dan los pasar komoditi hasil peternakan	X	X	B	B	B	B	B	B	X	X	X
1035	Perdagangan eceran kaki lima dan los pasar komoditi hasil perikanan	X	X	B	B	B	B	B	B	X	X	X
1036	Perdagangan eceran kaki lima dan los pasar komoditi hasil kehutanan dan perburuan	X	X	B	B	B	B	B	B	X	X	X
1037	Perdagangan eceran kaki lima dan los pasar komoditi tanaman hias dan hasil peranian lainnya	X	X	B	B	B	B	B	B	X	X	X
1038	Perdagangan eceran kaki lima dan los pasar beras	X	X	B	B	B	B	B	B	X	X	X
1039	Perdagangan eceran kaki lima dan los pasar roti, kue kering, kue basah dan sejenisnya	X	X	B	B	B	B	B	B	X	X	X
1040	Perdagangan eceran kaki lima dan los pasar kopi, gula pasir, gula merah dan sejenisnya	X	X	B	B	B	B	B	B	X	X	X
1041	Perdagangan eceran kaki lima dan los pasar tahu, tempe, taucu dan oncom	X	X	B	B	B	B	B	B	X	X	X
1042	Perdagangan eceran kaki lima dan los pasar daging olahan dan ikan olahan	X	X	B	B	B	B	B	B	X	X	X
1043	Perdagangan eceran kaki lima dan los pasar minuman	X	X	B	B	B	B	B	B	X	X	X
1044	Perdagangan eceran kaki lima dan los pasar rokok dan tembakau	X	X	B	B	B	B	B	B	X	X	X
1045	Perdagangan eceran kaki lima dan los pasar pakan ternak, pakan unggas dan pakan ikan	X	X	B	B	B	B	B	B	X	X	X
1046	Perdagangan eceran kaki lima dan los pasar komoditi makanan dan minuman ytdl	X	X	B	B	B	B	B	B	X	X	X
1047	Perdagangan eceran kaki lima dan los pasar tekstil	X	X	B	B	B	B	B	B	X	X	X
1048	Perdagangan eceran kaki lima dan los pasar pakaian	X	X	B	B	B	B	B	B	X	X	X
1049	Perdagangan eceran kaki lima dan los pasar sepatu, sandal dan alas kaki lainnya	X	X	B	B	B	B	B	B	X	X	X
1050	Perdagangan eceran kaki lima dan los pasar perlengkapan pakaian dan benang	X	X	B	B	B	B	B	B	X	X	X
1051	Perdagangan eceran kaki lima dan los pasar bahan kimia	X	X	X	X	X	X	X	X	X	X	X

NO	KEGIATAN	ZONA LINDUNG										
		ZONA BADAN AIR (BA)	ZONA PERLINDUNGAN SETEMPAT (PS)	ZONA RUANG TERBUKA HIJAU (RTH)								ZONA EKOSISTEM MANGROVE (EM)
		SUB-ZONA BADAN AIR	SUB-ZONA PERLINDUNGAN SETEMPAT	SUB-ZONA RIMBA KOTA	SUB-ZONA TAMAN KOTA	SUB-ZONA TAMAN KECAMATAN	SUB-ZONA TAMAN KELURAHAN	SUB-ZONA TAMAN RW	SUB-ZONA TAMAN RT	SUB-ZONA PEMAKAMAN	SUB-ZONA JALUR HIJAU	SUB-ZONA EKOSISTEM MANGROVE
		BA	PS	RTH-1	RTH-2	RTH-3	RTH-4	RTH-5	RTH-6	RTH-7	RTH-8	EM
1	2	3	4	5	6	7	8	9	10	11	12	13
1052	Perdagangan eceran kaki lima dan los pasar farmasi	X	X	X	X	X	X	X	X	X	X	X
1053	Perdagangan eceran kaki lima dan los pasar obat tradisional	X	X	B	B	B	B	B	B	X	X	X
1054	Perdagangan eceran kaki lima dan los pasar kosmetik	X	X	X	X	X	X	X	X	X	X	X
1055	Perdagangan eceran kaki lima dan los pasar pupuk dan pemberantas hama	X	X	X	X	X	X	X	X	X	X	X
1056	Perdagangan eceran kaki lima dan los pasar aromatik/penyegar (minyak atsiri)	X	X	B	B	B	B	B	B	X	X	X
1057	Perdagangan eceran kaki lima dan los pasar bahan kimia, farmasi, kosmetik dan alat laboratorium dan ybdi ytdl	X	X	X	X	X	X	X	X	X	X	X
1058	Perdagangan eceran kaki lima dan los pasar kaca mata	X	X	X	X	X	X	X	X	X	X	X
1059	Perdagangan eceran kaki lima dan los pasar barang perhiasan	X	X	X	X	X	X	X	X	X	X	X
1060	Perdagangan eceran kaki lima dan los pasar jam	X	X	X	X	X	X	X	X	X	X	X
1061	Perdagangan eceran kaki lima dan los pasar tas, dompet, koper, ransel, dan sejenisnya	X	X	X	X	X	X	X	X	X	X	X
1062	Perdagangan eceran kaki lima dan los pasar perlengkapan pengendara sepeda motor	X	X	X	X	X	X	X	X	X	X	X
1063	Perdagangan eceran kaki lima dan los pasar barang keperluan pribadi lainnya	X	X	X	X	X	X	X	X	X	X	X
1064	Perdagangan eceran kaki lima dan los pasar barang elektronik	X	X	X	X	X	X	X	X	X	X	X
1065	Perdagangan eceran kaki lima dan los pasar alat dan perlengkapan listrik	X	X	X	X	X	X	X	X	X	X	X
1066	Perdagangan eceran kaki lima dan los pasar barang pecah belah dan perlengkapan dapur dari plastik/melamin	X	X	X	X	X	X	X	X	X	X	X
1067	Perdagangan eceran kaki lima dan los pasar barang pecah belah dan perlengkapan dapur dari batu atau tanah liat	X	X	X	X	X	X	X	X	X	X	X
1068	Perdagangan eceran kaki lima dan los pasar barang dan perlengkapan dapurdari kayu, bambu atau rotan	X	X	X	X	X	X	X	X	X	X	X
1069	Perdagangan eceran kaki lima dan los pasar barang pecah belah dan perlengkapan dapur bukan dari plastik, batu, tanah liat, kayu, bambu atau rotan	X	X	X	X	X	X	X	X	X	X	X
1070	Perdagangan eceran kaki lima dan los pasar alat kebersihan	X	X	X	X	X	X	X	X	X	X	X
1071	Perdagangan eceran kaki lima dan los pasar perlengkapan rumah tangga lainnya	X	X	X	X	X	X	X	X	X	X	X
1072	Perdagangan eceran kaki lima dan los pasar kertas karton dan barang dari kertas	X	X	X	X	X	X	X	X	X	X	X
1073	Perdagangan eceran kaki lima dan los pasar alat tulis menulis dan gambar	X	X	X	X	X	X	X	X	X	X	X
1074	Perdagangan eceran kaki lima dan los pasar hasil percetakan dan penerbitan	X	X	X	X	X	X	X	X	X	X	X
1075	Perdagangan eceran kaki lima dan los pasar alat olahraga dan alat musik	X	X	X	X	X	X	X	X	X	X	X
1076	Perdagangan eceran kaki lima dan los pasar alat fotografi, alat optik, dan perlengkapannya	X	X	X	X	X	X	X	X	X	X	X
1077	Perdagangan eceran kaki lima dan los pasarmesin kantor	X	X	X	X	X	X	X	X	X	X	X
1078	Perdagangan eceran kaki lima dan los pasar peralatan telekomunikasi	X	X	X	X	X	X	X	X	X	X	X
1079	Perdagangan eceran kaki lima dan los pasar campuran kertas, karton, barang dari kertas, alat tulis menulis, alat gambar, hasil percetakan, penerbitan lainnya	X	X	X	X	X	X	X	X	X	X	X
1080	Perdagangan eceran kaki lima dan los pasar barang kerajinan	X	X	B	B	B	X	X	X	X	X	X
1081	Perdagangan eceran kaki lima dan los pasar mainan anak-	X	X	B	B	B	X	X	X	X	X	X

NO	KEGIATAN	ZONA LINDUNG										
		ZONA BADAN AIR (BA)	ZONA PERLINDUNGAN SETEMPAT (PS)	ZONA RUANG TERBUKA HIJAU (RTH)								ZONA EKOSISTEM MANGROVE (EM)
		SUB-ZONA BADAN AIR	SUB-ZONA PERLINDUNGAN SETEMPAT	SUB-ZONA RIMBA KOTA	SUB-ZONA TAMAN KOTA	SUB-ZONA TAMAN KECAMATAN	SUB-ZONA TAMAN KELURAHAN	SUB-ZONA TAMAN RW	SUB-ZONA TAMAN RT	SUB-ZONA PEMAKAMAN	SUB-ZONA JALUR HIJAU	SUB-ZONA EKOSISTEM MANGROVE
		BA	PS	RTH-1	RTH-2	RTH-3	RTH-4	RTH-5	RTH-6	RTH-7	RTH-8	EM
1	2	3	4	5	6	7	8	9	10	11	12	13
	anak											
1082	Perdagangan eceran kaki lima dan los pasar lukisan	X	X	B	B	B	X	X	X	X	X	X
1083	Perdagangan eceran kaki lima dan los pasar hewan hidup	X	X	B	B	B	X	X	X	X	X	X
1084	Perdagangan eceran kaki lima dan los pasar bahan bakar minyak, gas, minyak pelumas dan bahan bakar lainnya	X	X	X	X	X	X	X	X	X	X	X
1085	Perdagangan eceran kaki lima dan los pasar barang antik	X	X	X	X	X	X	X	X	X	X	X
1086	Perdagangan eceran kaki lima dan los pasar barang bekas perlengkapan rumah tangga	X	X	X	X	X	X	X	X	X	X	X
1087	Perdagangan eceran kaki lima dan los pasar pakaian, alas kaki, perlengkapan pakaian dan barang perlengkapan pribadi bekas	X	X	X	X	X	X	X	X	X	X	X
1088	Perdagangan eceran kaki lima dan los pasar barang listrik dan elektronik bekas	X	X	X	X	X	X	X	X	X	X	X
1089	Perdagangan eceran kaki lima dan los pasar barang bekas campuran	X	X	X	X	X	X	X	X	X	X	X
1090	Perdagangan eceran kaki lima dan los pasar barang lainnya	X	X	X	X	X	X	X	X	X	X	X
1091	Perdagangan eceran melalui media untuk komoditi makanan, minuman, tembakau, kimia, farmasi, kosmetik, dan alat laboratorium	X	X	X	X	X	X	X	X	X	X	X
1092	Perdagangan eceran melalui media untuk komoditi tekstil, pakaian, alas kaki, dan barang keperluan pribadi	X	X	X	X	X	X	X	X	X	X	X
1093	Perdagangan eceran melalui media untuk barang perlengkapan rumah tangga dan perlengkapan dapur	X	X	X	X	X	X	X	X	X	X	X
1094	Perdagangan eceran melalui media untuk barang campuran sebagaimana tersebut dalam 47911 s.d. 47813	X	X	X	X	X	X	X	X	X	X	X
1095	Perdagangan eceran melalui media untuk berbagai macam barang lainnya	X	X	X	X	X	X	X	X	X	X	X
1096	Perdagangan eceran atas dasar balas jasa (fee) atau kontrak	X	X	X	X	X	X	X	X	X	X	X
1097	Perdagangan eceran keliling komoditi makanan dari hasil pertanian	X	X	B	B	B	B	B	B	X	X	X
1098	Perdagangan eceran keliling komoditi makanan, minuman atau tembakau hasil industri pengolahan	X	X	B	B	B	B	B	B	X	X	X
1099	Perdagangan eceran keliling bahan kimia, farmasi, kosmetik, dan alat laboratorium	X	X	X	X	X	X	X	X	X	X	X
1100	Perdagangan eceran keliling tekstil, pakaian, alas kaki dan barang keperluan pribadi	X	X	X	X	X	X	X	X	X	X	X
1101	Perdagangan eceran keliling perlengkapan rumah tangga dan perlengkapan dapur	X	X	X	X	X	X	X	X	X	X	X
1102	Perdagangan eceran keliling bahan bakar dan minyak pelumas	X	X	X	X	X	X	X	X	X	X	X
1103	Perdagangan eceran keliling kertas, barang dari kertas, alat tulis, barang cetakan, alat olahraga, alat musik, alat fotografi dan komputer	X	X	X	X	X	X	X	X	X	X	X
1104	Perdagangan eceran keliling barang kerajinan, mainan anak-anak dan lukisan	X	X	B	B	B	B	B	B	X	X	X
1105	Perdagangan eceran bukan ditoko, kios, kaki lima, dan los pasar lainnya ytdl	X	X	B	B	B	B	B	B	X	X	X
H	PENGANGKUTAN DAN PERGUDANGAN											
1106	Angkutan Jalan Rel untuk penumpang	B	B	B	B	B	B	B	B	B	B	B
1107	Angkutan jalan rel untuk barang	B	B	B	B	B	B	B	B	B	B	B
1108	Angkutan bus antarkota antarprovinsi	X	B	B	B	B	X	X	X	B	X	X
1109	Angkutan bus perbatasan	X	B	B	B	B	X	X	X	B	X	X
1110	Angkutan bus antarkota dalamprovinsi	X	B	B	B	B	X	X	X	B	X	X
1111	Angkutan Bus Kota	X	B	B	B	B	X	X	X	B	X	X

NO	KEGIATAN	ZONA LINDUNG										
		ZONA BADAN AIR (BA)	ZONA PERLINDUNGAN SETEMPAT (PS)	ZONA RUANG TERBUKA HIJAU (RTH)								ZONA EKOSISTEM MANGROVE (EM)
		SUB-ZONA BADAN AIR	SUB-ZONA PERLINDUNGAN SETEMPAT	SUB-ZONA RIMBA KOTA	SUB-ZONA TAMAN KOTA	SUB-ZONA TAMAN KECAMATAN	SUB-ZONA TAMAN KELURAHAN	SUB-ZONA TAMAN RW	SUB-ZONA TAMAN RT	SUB-ZONA PEMAKAMAN	SUB-ZONA JALUR HIJAU	SUB-ZONA EKOSISTEM MANGROVE
		BA	PS	RTH-1	RTH-2	RTH-3	RTH-4	RTH-5	RTH-6	RTH-7	RTH-8	EM
1	2	3	4	5	6	7	8	9	10	11	12	13
1112	Angkutan Bus Lintas Batas Negara	X	B	B	B	B	X	X	X	B	X	X
1113	Angkutan bus khusus	X	B	B	B	B	X	X	X	B	X	X
1114	Angkutan bus dalam trayek lain	X	B	B	B	B	X	X	X	B	X	X
1115	Angkutan bus pariwisata	X	B	B	B	B	X	X	X	B	X	X
1116	Angkutan bus tidak dalam trayek lainnya	X	B	B	B	B	X	X	X	B	X	X
1117	Angkutan melalui saluran pipa	B	B	B	B	B	B	B	B	B	B	B
1118	Angkutan perbatasan bukan bus dalam trayek	X	B	B	B	B	X	X	X	B	X	X
1119	Angkutan antarkota dalam provinsi (AKDP) bukan bus dalam trayek	X	B	B	B	B	X	X	X	B	X	X
1120	Angkutan perkotaan bukan bus dalam trayek	X	B	B	B	B	X	X	X	B	X	X
1121	Angkutan pedesaan bukan bus dalam trayek	X	B	B	B	B	X	X	X	B	X	X
1122	Angkutan darat khusus bukan bus	X	B	B	B	B	X	X	X	B	X	X
1123	Angkutan darat bukan bus untuk penumpang lainnya, dalam trayek	X	B	B	B	B	X	X	X	B	X	X
1124	Angkutan taksi	X	B	B	B	B	X	X	X	B	X	X
1125	Angkutan sewa	X	B	B	B	B	X	X	X	B	X	X
1126	Angkutan tidak bermotor untuk penumpang	X	B	B	B	B	X	X	X	B	X	X
1127	Angkutan Ojek Motor	X	B	B	B	B	X	X	X	B	X	X
1128	Angkutan Darat Wisata	X	B	B	B	B	X	X	X	B	X	X
1129	Angkutan sewa khusus	X	B	B	B	B	X	X	X	B	X	X
1130	Angkutan darat lainnya untuk penumpang	X	B	B	B	B	X	X	X	B	X	X
1131	Angkutan bermotor untuk barang umum	X	B	B	B	B	X	X	X	B	X	X
1132	Angkutan bermotor untuk barang khusus	X	B	B	B	B	X	X	X	B	X	X
1133	Angkutan tidak bermotor untuk barang umum	X	B	B	B	B	X	X	X	B	X	X
1134	Angkutan jalan rel perkotaan	B	B	B	B	B	B	B	B	B	B	B
1135	Angkutan Jalan Rel Wisata	B	B	B	B	B	B	B	B	B	B	B
1136	Angkutan Jalan Rel Lainnya	B	B	B	B	B	B	B	B	B	B	B
1137	Angkutan Laut Dalam Negeri Liner Dan Tramper Untuk Penumpang	X	B	X	X	B	X	X	X	X	X	B
1138	Angkutan Laut Perairan Pelabuhan Dalam Negeri Untuk Penumpang	X	B	X	X	B	X	X	X	X	X	B
1139	Angkutan Laut Dalam Negeri Untuk Wisata	X	B	X	X	B	X	X	X	X	X	B
1140	Angkutan Laut Dalam Negeri Perintis Untuk Penumpang	X	B	X	X	B	X	X	X	X	X	B
1141	Angkutan Laut Luar Negeri Liner Dan Tranmper Untuk Penumpang	X	B	X	X	B	X	X	X	X	X	B
1142	Angkutan Laut Luar Negeri Untuk Wisata	X	B	X	X	B	X	X	X	X	X	B
1143	Angkutan Laut Dalam Negeri Untuk Barang Umum	X	B	X	X	B	X	X	X	X	X	B
1144	Angkutan Laut Perairan Pelabuhan Dalam Negeri Untuk Barang	X	B	X	X	B	X	X	X	X	X	B
1145	Angkutan Laut Dalam Negeri Untuk Barang Khusus	X	B	X	X	B	X	X	X	X	X	B
1146	Angkutan Laut Dalam Negeri Perintis Untuk Barang	X	B	X	X	B	X	X	X	X	X	B
1147	Angkutan Laut Dalam Negeri Pelayaran Rakyat	X	B	X	X	B	X	X	X	X	X	B
1148	Angkutan Laut Luar Negeri Untuk Barang Umum	X	B	X	X	B	X	X	X	X	X	B
1149	Angkutan Laut Luar Negeri Untuk Barang Khusus	X	B	X	X	B	X	X	X	X	X	B
1150	Angkutan Laut Luar Negeri Pelayaran Rakyat	X	B	X	X	B	X	X	X	X	X	B
1151	Angkutan Sungai Dan Danau Linier (Trayek Tetap Dan teratur) Untuk Penumpang	B	B	X	X	B	X	X	X	X	X	B
1152	Angkutan Sungai Dan Danau Tramper (Trayek Tidak Tetap Dan Tidak Teratur) Untuk Penumpang	B	B	X	X	B	X	X	X	X	X	B
1153	Angkutan Sungai Dan Danau Untuk Wisata dan Ybdi	B	B	X	X	B	X	X	X	X	X	B
1154	Angkutan Penyeberangan Antar Provinsi Untuk Penumpang	X	B	X	X	B	X	X	X	X	X	B
1155	Angkutan Penyeberangan Perintis Antar Provinsi Untuk Penumpang	X	B	X	X	B	X	X	X	X	X	B

NO	KEGIATAN	ZONA LINDUNG										
		ZONA BADAN AIR (BA)	ZONA PERLINDUNGAN SETEMPAT (PS)	ZONA RUANG TERBUKA HIJAU (RTH)								ZONA EKOSISTEM MANGROVE (EM)
		SUB-ZONA BADAN AIR	SUB-ZONA PERLINDUNGAN SETEMPAT	SUB-ZONA RIMBA KOTA	SUB-ZONA TAMAN KOTA	SUB-ZONA TAMAN KECAMATAN	SUB-ZONA TAMAN KELURAHAN	SUB-ZONA TAMAN RW	SUB-ZONA TAMAN RT	SUB-ZONA PEMAKAMAN	SUB-ZONA JALUR HIJAU	SUB-ZONA EKOSISTEM MANGROVE
		BA	PS	RTH-1	RTH-2	RTH-3	RTH-4	RTH-5	RTH-6	RTH-7	RTH-8	EM
1	2	3	4	5	6	7	8	9	10	11	12	13
1156	Angkutan Penyeberangan Antar Kabupaten/Kota Untuk Penumpang	X	B	X	X	B	X	X	X	X	X	B
1157	Angkutan Penyeberangan Perintis Antar Kabupaten/Kota Untuk Penumpang	X	B	X	X	B	X	X	X	X	X	B
1158	Angkutan Penyeberangan Dalam Kabupaten/Kota Untuk Penumpang	X	B	X	X	B	X	X	X	X	X	B
1159	Angkutan Penyeberangan Lainnya Untuk Penumpang Termasuk Penyeberangan Antar Negara	X	B	X	X	B	X	X	X	X	X	B
1160	Angkutan Sungai Dan Danau Untuk Barang Umum Dan/Atau Hewan	B	B	X	X	B	X	X	X	X	X	B
1161	Angkutan Sungai Dan Danau Untuk Barang Khusus	B	B	X	X	B	X	X	X	X	X	B
1162	Angkutan Sungai Dan Danau Untuk Barang Berbahaya	B	B	X	X	B	X	X	X	X	X	B
1163	Angkutan Penyeberangan Umum Antar Provinsi Untuk Barang	X	B	X	X	B	X	X	X	X	X	B
1164	Angkutan Penyeberangan Perintis Antar Provinsi Untuk Barang	X	B	X	X	B	X	X	X	X	X	B
1165	Angkutan Penyeberangan Umum Antar Kabupaten/Kota Untuk Barang	X	B	X	X	B	X	X	X	X	X	B
1166	Angkutan Penyeberangan Perintis Antar Kabupaten/Kota Untuk Barang	X	B	X	X	B	X	X	X	X	X	B
1167	Angkutan Penyeberangan Umum Dalam Kabupaten/Kota Untuk Barang	X	B	X	X	B	X	X	X	X	X	B
1168	Angkutan Penyeberangan Lainnya Untuk Barang Termasuk Penyeberangan Antar Negara	X	B	X	X	B	X	X	X	X	X	B
1169	Angkutan Udara Niaga Berjadwal Dalam Negeri Untuk Penumpang Atau Penumpang Dan Kargo	X	B	X	X	B	X	X	X	X	X	B
1170	Angkutan Udara Niaga Tidak Berjadwal Dalam Negeri Untuk Penumpang Atau Penumpang Dan Kargo	X	B	X	X	B	X	X	X	X	X	B
1171	Angkutan Udara Niaga Berjadwal Luar Negeri Untuk Penumpang Atau Penumpang Dan Kargo	X	B	X	X	B	X	X	X	X	X	B
1172	Angkutan Udara Niaga Tidak Berjadwal Luar Negeri Untuk Penumpang Atau Penumpang Dan Kargo	X	B	X	X	B	X	X	X	X	X	B
1173	Angkutan Udara Niaga Tidak Berjadwal Lainnya	X	B	X	X	B	X	X	X	X	X	B
1174	Angkutan Udara Untuk Olahraga	X	B	X	X	B	X	X	X	X	X	B
1175	Angkutan Udara Untuk Wisata	X	B	X	X	B	X	X	X	X	X	B
1176	Angkutan Udara Bukan Niaga	X	B	X	X	B	X	X	X	X	X	B
1177	Angkutan Udara Untuk Penumpang Lainnya	X	B	X	X	B	X	X	X	X	X	B
1178	Angkutan Udara Niaga Berjadwal Dalam Negeri Untuk Kargo	X	B	X	X	B	X	X	X	X	X	B
1179	Angkutan Udara Niaga Tidak Berjadwal Dalam Negeri Untuk Kargo	X	B	X	X	B	X	X	X	X	X	B
1180	Angkutan Udara Niaga Berjadwal Luar Negeri Untuk Kargo	X	B	X	X	B	X	X	X	X	X	B
1181	Angkutan Udara Niaga Tidak Berjadwal Luar Negeri Untuk Kargo	X	B	X	X	B	X	X	X	X	X	B
1182	Pergudangan Dan Penyimpanan	X	B	X	X	B	X	X	X	X	X	B
1183	Aktivitas Cold Storage	X	B	B	B	B	X	X	X	B	X	B
1184	Aktivitas Bounded Warehousing Atau Wilayah Kawasan Berikat	X	B	B	B	B	X	X	X	B	X	B
1185	Penyimpanan Minyak Dan Gas Bumi	X	B	B	B	B	X	X	X	B	X	B
1186	Aktivitas Penyimpanan B3	X	B	B	B	B	X	X	X	B	X	B
1187	Fasilitas Penyimpanan Sumber Radiasi Pengion	X	B	B	B	B	X	X	X	B	X	B
1188	Penyimpanan Yang Termasuk Dalam Naturally Occuring Radioactive Material (Norm)	X	B	B	B	B	X	X	X	B	X	B
1189	Pengelola Gudang Sistem Resi Gudang	X	B	B	B	B	X	X	X	B	X	B

NO	KEGIATAN	ZONA LINDUNG										
		ZONA BADAN AIR (BA)	ZONA PERLINDUNGAN SETEMPAT (PS)	ZONA RUANG TERBUKA HIJAU (RTH)								ZONA EKOSISTEM MANGROVE (EM)
		SUB-ZONA BADAN AIR	SUB-ZONA PERLINDUNGAN SETEMPAT	SUB-ZONA RIMBA KOTA	SUB-ZONA TAMAN KOTA	SUB-ZONA TAMAN KECAMATAN	SUB-ZONA TAMAN KELURAHAN	SUB-ZONA TAMAN RW	SUB-ZONA TAMAN RT	SUB-ZONA PEMAKAMAN	SUB-ZONA JALUR HIJAU	SUB-ZONA EKOSISTEM MANGROVE
		BA	PS	RTH-1	RTH-2	RTH-3	RTH-4	RTH-5	RTH-6	RTH-7	RTH-8	EM
1	2	3	4	5	6	7	8	9	10	11	12	13
1190	Pergudangan Dan Penyimpanan Lainnya	X	B	B	B	B	X	X	X	B	X	B
1191	Aktivitas Terminal Darat	X	B	B	B	B	X	X	X	B	X	B
1192	Aktivitas Stasiun Kereta Api	X	B	B	B	B	X	X	X	B	X	B
1193	Aktivitas Jalan Tol	B	B	B	B	B	B	B	B	B	B	B
1194	Aktivitas Perparkiran di Badan Jalan (on street parking)	X	B	B	B	B	X	X	X	B	X	B
1195	Aktivitas Perparkiran di Luar Badan Jalan (off street parking)	X	B	B	B	B	I	I	I	B	X	B
1196	Aktivitas Penunjang Angkutan Darat lainnya	X	B	B	B	B	X	X	X	B	X	B
1197	Aktivitas Pelayanan Kepelabuhanan Laut	X	B	X	X	B	X	X	X	X	X	B
1198	Aktivitas Pelayanan Kepelabuhanan Sungai Dan Danau	X	B	X	X	B	X	X	X	X	X	B
1199	Aktivitas Pelayanan Kepelabuhanan Penyeberangan	X	B	X	X	B	X	X	X	X	X	B
1200	Aktivitas Pelabuhan Perikanan	X	B	X	X	B	X	X	X	X	X	B
1201	Aktivitas Pengelolaan Kapal	X	B	X	X	B	X	X	X	X	X	B
1202	Aktivitas Penunjang Angkutan Perairan Lainnya	B	B	X	X	B	X	X	X	X	X	B
1203	Aktivitas Kebandarudaraan	B	B	B	B	B	B	B	B	B	B	B
1204	Jasa Pelayanan Navigasi Penerbangan	B	B	B	B	B	B	B	B	B	B	B
1205	Penanganan Kargo (Bongkar Muat Barang)	X	B	B	B	B	X	X	X	B	X	B
1206	Jasa Pengurusan Transportasi	X	B	B	B	B	X	X	X	B	X	B
1207	Aktivitas Ekspedisi Muatan Kereta Api dan Ekspedisi Angkutan Darat	X	B	B	B	B	X	X	X	B	X	B
1208	Aktivitas Ekspedisi Muatan Kapal	X	B	B	B	B	X	X	X	B	X	B
1209	Aktivitas Ekspedisi Muatan Pesawat Udara (EMPU)	X	B	B	B	B	X	X	X	B	X	B
1210	Aktivitas Multimoda	X	B	B	B	B	X	X	X	B	X	B
1211	Jasa Penunjang Angkutan Udara	X	B	B	B	B	X	X	X	B	X	B
1212	Jasa Keagenan Kapal/Agen Perkapalan Perusahaan Pelayaran	X	B	B	B	B	X	X	X	B	X	B
1213	Aktivitas Tally Mandiri	X	B	B	B	B	X	X	X	B	X	B
1214	Aktivitas Penunjang Angkutan Lainnya Ytdl	X	B	B	B	B	X	X	X	B	X	B
1215	Aktivitas Pos	X	B	B	B	B	X	X	X	B	X	B
1216	Aktivitas Kurir	X	B	B	B	B	X	X	X	B	X	B
1217	Aktivitas Agen Kurir	X	B	B	B	B	X	X	X	B	X	B
1	PENYEDIAAN AKOMODASI DAN PENYEDIAAN MAKAN MINUM											
1218	Hotel Bintang	X	X	X	X	X	X	X	X	X	X	X
1219	Hotel Melati	X	X	X	X	X	X	X	X	X	X	X
1220	Pondok Wisata	X	B	B	B	B	X	X	X	X	X	B
1221	Penginapan remaja	X	X	X	X	X	X	X	X	X	X	X
1222	Bumi perkemahan, persinggahan karavan, dan taman karavan	X	B	B	B	B	B	B	B	X	B	B
1223	Vila	X	X	X	X	X	X	X	X	X	X	X
1224	Apartemen Hotel	X	X	X	X	X	X	X	X	X	X	X
1225	Penyediaan Akomodasi Jangka Pendek lainnya	X	B	B	B	B	B	B	B	X	X	X
1226	Penyediaan Akomodasi Lainnya	X	B	B	B	B	X	X	X	X	X	X
1227	Restoran	X	X	X	X	X	X	X	X	X	X	X
1228	Rumah makan/Warung Makanan	X	X	B	B	B	B	B	B	X	X	B
1229	Kedai Makanan	X	X	B	B	B	B	B	B	X	X	B
1230	Penyediaan makanan keliling	X	B	B	B	B	B	B	B	X	X	B
1231	Restoran dan penyediaan makanan keliling lainnya	X	X	B	B	B	B	B	B	X	X	B
1232	Jasa boga untuk suatu event tertentu (event catering)	X	X	X	X	X	X	X	X	X	X	X
1233	Penyediaan jasa boga untuk periode tertentu	X	X	X	X	X	X	X	X	X	X	X
1234	Bar	X	X	X	X	X	X	X	X	X	X	X
1235	Kelab Malam Atau Diskotek Yang Utamanya Menyediakan Minuman	X	X	X	X	X	X	X	X	X	X	X
1236	Rumah Minum/Cafe	X	B	B	B	B	B	B	B	X	X	B

NO	KEGIATAN	ZONA LINDUNG										
		ZONA BADAN AIR (BA)	ZONA PERLINDUNGAN SETEMPAT (PS)	ZONA RUANG TERBUKA HIJAU (RTH)								ZONA EKOSISTEM MANGROVE (EM)
		SUB-ZONA BADAN AIR	SUB-ZONA PERLINDUNGAN SETEMPAT	SUB-ZONA RIMBA KOTA	SUB-ZONA TAMAN KOTA	SUB-ZONA TAMAN KECAMATAN	SUB-ZONA TAMAN KELURAHAN	SUB-ZONA TAMAN RW	SUB-ZONA TAMAN RT	SUB-ZONA PEMAKAMAN	SUB-ZONA JALUR HIJAU	SUB-ZONA EKOSISTEM MANGROVE
		BA	PS	RTH-1	RTH-2	RTH-3	RTH-4	RTH-5	RTH-6	RTH-7	RTH-8	EM
1	2	3	4	5	6	7	8	9	10	11	12	13
1237	Kedai minuman	X	B	B	B	B	B	B	B	X	X	B
1238	Rumah/Kedai jamu tradisional	X	X	X	X	X	X	X	X	X	X	X
1239	Penyediaan minuman keliling	X	B	B	B	B	B	B	B	X	X	B
J	INFORMASI DAN KOMUNIKASI											
1240	Penerbitan Buku	X	X	B	B	B	X	X	X	B	X	X
1241	Penerbitan direktori dan mailing list	X	X	B	B	B	X	X	X	B	X	X
1242	Penerbitan surat kabar, jurnal dan buletin atau majalah	X	X	B	B	B	X	X	X	B	X	X
1243	Aktivitas penerbitan lainnya	X	X	B	B	B	X	X	X	B	X	X
1244	Penerbitan piranti lunak (software)	X	X	B	B	B	X	X	X	B	X	X
1245	Aktivitas produksi film, video dan program televisi oleh Pemerintah	X	X	B	B	B	X	X	X	B	X	X
1246	Aktivitas produksi film, video dan program televisi oleh Swasta	X	X	B	B	B	X	X	X	B	X	X
1247	Aktivitas pasca produksi film, video dan program televisi oleh Pemerintah	X	X	B	B	B	X	X	X	B	X	X
1248	Aktivitas pasca produksi film, video dan program televisi oleh Swasta	X	X	B	B	B	X	X	X	B	X	X
1249	Aktivitas distribusi produksi film, video dan program televisi oleh Pemerintah	X	X	B	B	B	X	X	X	B	X	X
1250	Aktivitas distribusi produksi film, video dan program televisi oleh Swasta	X	X	B	B	B	X	X	X	B	X	X
1251	Aktivitas pemutaran film	X	X	B	B	B	X	X	X	B	X	X
1252	Aktivitas perekaman suara	X	X	B	B	B	X	X	X	B	X	X
1253	Aktivitas penerbitan musik dan buku musik	X	X	B	B	B	X	X	X	B	X	X
1254	Penyiaran radio oleh Pemerintah	X	X	B	B	B	X	X	X	B	X	X
1255	Penyiaran radio oleh Swasta	X	X	B	B	B	X	X	X	B	X	X
1256	Aktivitas penyiaran dan pemrograman televisi oleh Pemerintah	X	X	B	B	B	X	X	X	B	X	X
1257	Aktivitas penyiaran dan pemrograman televisi oleh Swasta	X	X	B	B	B	X	X	X	B	X	X
1258	Aktivitas telekomunikasi dengan kabel	B	B	B	B	B	B	B	B	B	B	B
1259	Aktivitas telekomunikasi tanpa kabel	B	B	B	B	B	B	B	B	B	B	B
1260	Aktivitas telekomunikasi satelit	B	B	B	B	B	B	B	B	B	B	B
1261	Jasa panggilan premium (premium call)	X	X	B	B	B	X	X	X	B	X	X
1262	Jasa konten SMS Premium	X	X	B	B	B	X	X	X	B	X	X
1263	Jasa internet telepon untuk keperluan publik (ITKP)	X	X	B	B	B	X	X	X	B	X	X
1264	Jasa panggilan terkelola (calling card)	X	X	B	B	B	X	X	X	B	X	X
1265	Jasa nilai tambah telepon lainnya	X	X	B	B	B	X	X	X	B	X	X
1266	Internet Service Provider	X	X	B	B	B	X	X	X	B	X	X
1267	Jasa Sistem Komunikasi Data	X	X	B	B	B	X	X	X	B	X	X
1268	Jasa Televisi Protokol Internet (IPTV)	X	X	B	B	B	X	X	X	B	X	X
1269	Jasa Interkoneksi Internet (NAP)	X	X	B	B	B	X	X	X	B	X	X
1270	Jasa Multimedia Lainnya	X	X	B	B	B	X	X	X	B	X	X
1271	Aktivitas telekomunikasi khusus untuk penyiaran	X	X	B	B	B	X	X	X	B	X	X
1272	Aktivitas telekomunikasi khusus untuk keperluan sendiri	X	X	B	B	B	X	X	X	B	X	X
1273	Aktivitas telekomunikasi khusus untuk keperluan pertahanan keamanan	X	X	B	B	B	X	X	X	B	X	X
1274	jasa jual kembali telekomunikasi	X	X	B	B	B	X	X	X	B	X	X
1275	Aktivitas telekomunikasi lainnya ytdl	X	X	B	B	B	X	X	X	B	X	X
1276	Aktivitas pengembangan video game	X	X	B	B	B	X	X	X	B	X	X
1277	Aktivitas pengembangan aplikasi perdagangan melalui internet (e-commerce)	X	X	B	B	B	X	X	X	B	X	X
1278	Aktivitas pemrograman dan produksi konten media imersif	X	X	B	B	B	X	X	X	B	X	X
1279	Aktivitas pengembangan teknologi blockchain	X	X	B	B	B	X	X	X	B	X	X

NO	KEGIATAN	ZONA LINDUNG										
		ZONA BADAN AIR (BA)	ZONA PERLINDUNGAN SETEMPAT (PS)	ZONA RUANG TERBUKA HIJAU (RTH)								ZONA EKOSISTEM MANGROVE (EM)
		SUB-ZONA BADAN AIR	SUB-ZONA PERLINDUNGAN SETEMPAT	SUB-ZONA RIMBA KOTA	SUB-ZONA TAMAN KOTA	SUB-ZONA TAMAN KECAMATAN	SUB-ZONA TAMAN KELURAHAN	SUB-ZONA TAMAN RW	SUB-ZONA TAMAN RT	SUB-ZONA PEMAKAMAN	SUB-ZONA JALUR HIJAU	SUB-ZONA EKOSISTEM MANGROVE
		BA	PS	RTH-1	RTH-2	RTH-3	RTH-4	RTH-5	RTH-6	RTH-7	RTH-8	EM
1	2	3	4	5	6	7	8	9	10	11	12	13
1280	Aktivitas pemrograman berbasis kecerdasan artifisial	X	X	B	B	B	X	X	X	B	X	X
1281	Aktivitas pemrograman komputer lainnya	X	X	B	B	B	X	X	X	B	X	X
1282	Aktivitas Konsultasi Keamanan Informasi	X	X	B	B	B	X	X	X	B	X	X
1283	Aktivitas Penyediaan Identitas Digital	X	X	B	B	B	X	X	X	B	X	X
1284	Aktivitas Penyediaan Sertifikat Elektronik Dan Layanan Yang Menggunakan Sertifikat Elektronik	X	X	B	B	B	X	X	X	B	X	X
1285	Aktivitas Konsultasi Dan Perancangan Internet Of Things	X	X	B	B	B	X	X	X	B	X	X
1286	Aktivitas Konsultasi Komputer Dan Manajemen Fasilitas Komputer Lainnya	X	X	B	B	B	X	X	X	B	X	X
1287	Aktivitas Teknologi Informasi Dan Jasa Komputer Lainnya	X	X	B	B	B	X	X	X	B	X	X
1288	Aktivitas Pengolahan Data	X	X	B	B	B	X	X	X	B	X	X
1289	Aktivitas hosting dan YBDI	X	X	B	B	B	X	X	X	B	X	X
1290	Portal WEB dan/atau platform digital tanpa tujuan komersial	X	X	B	B	B	X	X	X	B	X	X
1291	Portal WEB dan/atau platform digital dengan tujuan komersial	X	X	B	B	B	X	X	X	B	X	X
1292	Aktivitas kantor berita oleh pemerintah	X	X	B	B	B	X	X	X	B	X	X
1293	Aktivitas kantor berita oleh swasta	X	X	B	B	B	X	X	X	B	X	X
1294	Aktivitas jasa informasi lainnya ytdl	X	X	B	B	B	X	X	X	B	X	X
K	AKTIVITAS KEUANGAN DAN ASURANSI											
1295	Bank sentral	X	X	B	B	B	X	X	X	B	X	X
1296	Bank umum konvensional	X	X	B	B	B	X	X	X	B	X	X
1297	Bank umum syariah	X	X	B	B	B	X	X	X	B	X	X
1298	Unit usaha syariah bank umum	X	X	B	B	B	X	X	X	B	X	X
1299	Bank perkreditasi rakyat	X	X	B	B	B	X	X	X	B	X	X
1300	Bank pembiayaan rakyat syariah	X	X	B	B	B	X	X	X	B	X	X
1301	Koperasi simpan pinjam primer (KSP Primer)	X	X	B	B	B	X	X	X	B	X	X
1302	Unit simpan pinjam koperasi primer (USP Koperasi Primer)	X	X	B	B	B	X	X	X	B	X	X
1303	Koperasi simpan pinjam sekunder (KSP Sekunder)	X	X	B	B	B	X	X	X	B	X	X
1304	Unit simpan pinjam koperasi sekunder (USP Koperasi Sekunder)	X	X	B	B	B	X	X	X	B	X	X
1305	Koperasi simpan pinjam dan pembiayaan syariah primer (KSPPS Primer)	X	X	B	B	B	X	X	X	B	X	X
1306	Unit simpan pinjam dan pembiayaan syariah koperasi primer (USPPS Koperasi Primer)	X	X	B	B	B	X	X	X	B	X	X
1307	Koperasi simpan pinjam dan pembiayaan syariah koperasi sekunder (KSPPS Sekunder)	X	X	B	B	B	X	X	X	B	X	X
1308	Unit simpan pinjam dan pembiayaan syariah sekunder (USPPS Koperasi Sekunder)	X	X	B	B	B	X	X	X	B	X	X
1309	Lembaga Keuangan Mikro Konvensional	X	X	B	B	B	X	X	X	B	X	X
1310	Lembaga Keuangan Mikro Syariah	X	X	B	B	B	X	X	X	B	X	X
1311	Perantara moneter lainnya	X	X	B	B	B	X	X	X	B	X	X
1312	Aktivitas perusahaan holding	X	X	B	B	B	X	X	X	B	X	X
1313	Trust, pendanaan dan entitas keuangan sejenis	X	X	B	B	B	X	X	X	B	X	X
1314	Otoritas jasa keuangan	X	X	B	B	B	X	X	X	B	X	X
1315	Lembaga Penjamin Simpanan	X	X	B	B	B	X	X	X	B	X	X
1316	Perusahaan Pembiayaan Konvensional	X	X	B	B	B	X	X	X	B	X	X
1317	Perusahaan Pembiayaan Syariah	X	X	B	B	B	X	X	X	B	X	X
1318	Unit Usaha Syariah Perusahaan Pembiayaan	X	X	B	B	B	X	X	X	B	X	X
1319	Pegadaian Konvensional	X	X	B	B	B	X	X	X	B	X	X
1320	Pegadaian Syariah	X	X	B	B	B	X	X	X	B	X	X
1321	Unit Usaha Syariah Pegadaian	X	X	B	B	B	X	X	X	B	X	X
1322	Perusahaan Modal Ventura Konvensional	X	X	B	B	B	X	X	X	B	X	X

NO	KEGIATAN	ZONA LINDUNG										
		ZONA BADAN AIR (BA)	ZONA PERLINDUNGAN SETEMPAT (PS)	ZONA RUANG TERBUKA HIJAU (RTH)								ZONA EKOSISTEM MANGROVE (EM)
		SUB-ZONA BADAN AIR	SUB-ZONA PERLINDUNGAN SETEMPAT	SUB-ZONA RIMBA KOTA	SUB-ZONA TAMAN KOTA	SUB-ZONA TAMAN KECAMATAN	SUB-ZONA TAMAN KELURAHAN	SUB-ZONA TAMAN RW	SUB-ZONA TAMAN RT	SUB-ZONA PEMAKAMAN	SUB-ZONA JALUR HIJAU	SUB-ZONA EKOSISTEM MANGROVE
		BA	PS	RTH-1	RTH-2	RTH-3	RTH-4	RTH-5	RTH-6	RTH-7	RTH-8	EM
1	2	3	4	5	6	7	8	9	10	11	12	13
1323	Perusahaan Modal Ventura Syariah	X	X	B	B	B	X	X	X	B	X	X
1324	Unit Usaha Syariah Modal Ventura	X	X	B	B	B	X	X	X	B	X	X
1325	Perusahaan Pembiayaan Infrastruktur Konvensional	X	X	B	B	B	X	X	X	B	X	X
1326	Perusahaan Pembiayaan Infrastruktur Syariah	X	X	B	B	B	X	X	X	B	X	X
1327	Unit Usaha Syariah Perusahaan Pembiayaan Infrastruktur	X	X	B	B	B	X	X	X	B	X	X
1328	Layanan Pinjam Meminjam uang berbasis Teknologi Informasi Konvensional	X	X	B	B	B	X	X	X	B	X	X
1329	Layanan Pinjam Meminjam uang berbasis Teknologi Informasi Syariah	X	X	B	B	B	X	X	X	B	X	X
1330	Unit Usaha Syariah Layanan Pinjam Meminjam uang berbasis Teknologi Informasi	X	X	B	B	B	X	X	X	B	X	X
1331	Lembaga pembiayaan ekspor Indonesia	X	X	B	B	B	X	X	X	B	X	X
1332	Perusahaan pembiayaan sekunder perumahan	X	X	B	B	B	X	X	X	B	X	X
1333	Aktivitas Jasa keuangan lainnya ytdl, bukan asuransi dan dana pensiun	X	X	B	B	B	X	X	X	B	X	X
1334	Asuransi jiwa konvensional	X	X	B	B	B	X	X	X	B	X	X
1335	Asuransi jiwa syariah	X	X	B	B	B	X	X	X	B	X	X
1336	Unit syariah Asuransi jiwa	X	X	B	B	B	X	X	X	B	X	X
1337	Asuransi Umum Konvensional	X	X	B	B	B	X	X	X	B	X	X
1338	Asuransi Umum Syariah	X	X	B	B	B	X	X	X	B	X	X
1339	Unit Syariah Asuransi Umum	X	X	B	B	B	X	X	X	B	X	X
1340	Perusahaan Penjaminan Konvensional	X	X	B	B	B	X	X	X	B	X	X
1341	Perusahaan Penjaminan Syariah	X	X	B	B	B	X	X	X	B	X	X
1342	Unit usaha syariah perusahaan penjaminan	X	X	B	B	B	X	X	X	B	X	X
1343	Reasuransi Konvensional	X	X	B	B	B	X	X	X	B	X	X
1344	Reasuransi Syariah	X	X	B	B	B	X	X	X	B	X	X
1345	Unit Syariah Reasuransi	X	X	B	B	B	X	X	X	B	X	X
1346	Perusahaan dan penjaminan ulang Konvensional	X	X	B	B	B	X	X	X	B	X	X
1347	Perusahaan dan penjaminan ulang Syariah	X	X	B	B	B	X	X	X	B	X	X
1348	Dana pensiun pemberi kerja konvensional	X	X	B	B	B	X	X	X	B	X	X
1349	Dana pensiun pemberi kerja syariah	X	X	B	B	B	X	X	X	B	X	X
1350	Unit syariah dana pensiun pemberi kerja	X	X	B	B	B	X	X	X	B	X	X
1351	Dana Pensiun Lembaga Keuangan Konvensional	X	X	B	B	B	X	X	X	B	X	X
1352	Dana Pensiun Lembaga Keuangan Syariah	X	X	B	B	B	X	X	X	B	X	X
1353	Bursa Efek	X	X	B	B	B	X	X	X	B	X	X
1354	Lembaga Kliring Dan Penjaminan Efek	X	X	B	B	B	X	X	X	B	X	X
1355	Lembaga Penyimpanan Dan Penyelesaian	X	X	B	B	B	X	X	X	B	X	X
1356	Lembaga Penilaian Harga Efek (LPHE)	X	X	B	B	B	X	X	X	B	X	X
1357	Penyelenggara Dana Perlindungan Pemodal (PDPP)	X	X	B	B	B	X	X	X	B	X	X
1358	Lembaga Pendanaan Efek	X	X	B	B	B	X	X	X	B	X	X
1359	Penyelenggara Pasar Alternatif	X	X	B	B	B	X	X	X	B	X	X
1360	Penyelenggara Penawaran Efek Melalui Layanan Urun Dana Berbasis Teknologi Informasi (Securities Crowdfunding)	X	X	B	B	B	X	X	X	B	X	X
1361	Penyelenggara Infrastruktur Perdagangan di Pasar Modal Lainnya	X	X	B	B	B	X	X	X	B	X	X
1362	Bursa Berjangka	X	X	B	B	B	X	X	X	B	X	X
1363	Lembaga Kliring Dan Penjaminan Berjangka	X	X	B	B	B	X	X	X	B	X	X
1364	Bursa Berjangka Penyelenggara Pasar Fisik	X	X	B	B	B	X	X	X	B	X	X
1365	Lembaga Kliring Dan Penjaminan Berjangka Penyelenggara Pasar Fisik	X	X	B	B	B	X	X	X	B	X	X
1366	Penyelenggara Sarana Pelaksanaan Transaksi Di Pasar Uang Dan Pasar Valuta Asing	X	X	B	B	B	X	X	X	B	X	X
1367	Central Counterparty Transaksi Derivatif Suku Bunga Dan	X	X	B	B	B	X	X	X	B	X	X

NO	KEGIATAN	ZONA LINDUNG										
		ZONA BADAN AIR (BA)	ZONA PERLINDUNGAN SETEMPAT (PS)	ZONA RUANG TERBUKA HIJAU (RTH)								ZONA EKOSISTEM MANGROVE (EM)
		SUB-ZONA BADAN AIR	SUB-ZONA PERLINDUNGAN SETEMPAT	SUB-ZONA RIMBA KOTA	SUB-ZONA TAMAN KOTA	SUB-ZONA TAMAN KECAMATAN	SUB-ZONA TAMAN KELURAHAN	SUB-ZONA TAMAN RW	SUB-ZONA TAMAN RT	SUB-ZONA PEMAKAMAN	SUB-ZONA JALUR HIJAU	SUB-ZONA EKOSISTEM MANGROVE
		BA	PS	RTH-1	RTH-2	RTH-3	RTH-4	RTH-5	RTH-6	RTH-7	RTH-8	EM
1	2	3	4	5	6	7	8	9	10	11	12	13
	Nilai Tukar											
1368	Penyelenggara Infrastruktur Pasar Uang Dan Pasar Valuta Asing Lainnya	X	X	B	B	B	X	X	X	B	X	X
1369	Penjamin Emisi Efek (Underwriter)	X	X	B	B	B	X	X	X	B	X	X
1370	Perantara Pedagang Efek (Broker Dealer)	X	X	B	B	B	X	X	X	B	X	X
1371	Perusahaan Efek Daerah (PED)	X	X	B	B	B	X	X	X	B	X	X
1372	Perantara Pedagang Efek Untuk Efek Bersifat Utang Dan Sukuk (PPE-EBUS)	X	X	B	B	B	X	X	X	B	X	X
1373	Agen Perantara Pedagang Efek	X	X	B	B	B	X	X	X	B	X	X
1374	Agen Penjual Efek Reksa Dana (APERD)	X	X	B	B	B	X	X	X	B	X	X
1375	Gerai Penjualan Efek Reksa Dana	X	X	B	B	B	X	X	X	B	X	X
1376	Perusahaan Efek Selain Manajemen Investasi Lainnya	X	X	B	B	B	X	X	X	B	X	X
1377	Pedagang Berjangka	X	X	B	B	B	X	X	X	B	X	X
1378	Pialang Perdagangan Berjangka	X	X	B	B	B	X	X	X	B	X	X
1379	Pedagang Fisik Komoditi	X	X	B	B	B	X	X	X	B	X	X
1380	Perantara Perdagangan Fisik Komoditi	X	X	B	B	B	X	X	X	B	X	X
1381	Perantara Perdagangan Berjangka Komoditi Lainnya	X	X	B	B	B	X	X	X	B	X	X
1382	Kegiatan Penukaran Valuta Asing (Money Changer)	X	X	B	B	B	X	X	X	B	X	X
1383	Penyelenggara Sistem Perdagangan Alternatif	X	X	B	B	B	X	X	X	B	X	X
1384	Pengelola Sentra Dana Berjangka	X	X	B	B	B	X	X	X	B	X	X
1385	Penasihat Berjangka	X	X	B	B	B	X	X	X	B	X	X
1386	Pengelola Tempat Penyimpanan Fisik Komoditi	X	X	B	B	B	X	X	X	B	X	X
1387	Aktivitas Penunjang Perdagangan Berjangka Komoditi Lainnya	X	X	B	B	B	X	X	X	B	X	X
1388	Biro Administrasi Efek	X	X	B	B	B	X	X	X	B	X	X
1389	Kustodian (Custodian)	X	X	B	B	B	X	X	X	B	X	X
1390	Wali Amanat (Trustee)	X	X	B	B	B	X	X	X	B	X	X
1391	Perusahaan Pemeringkat Efek	X	X	B	B	B	X	X	X	B	X	X
1392	Ahli Syariah Pasar Modal (ASPM)	X	X	B	B	B	X	X	X	B	X	X
1393	Aktivitas Penunjang Jasa Keuangan Lainnya Ytdl	X	X	B	B	B	X	X	X	B	X	X
1394	Aktivitas Penilai Risiko Asuransi	X	X	B	B	B	X	X	X	B	X	X
1395	Aktivitas Penilai Kerugian Asuransi	X	X	B	B	B	X	X	X	B	X	X
1396	Aktivitas Agen Asuransi	X	X	B	B	B	X	X	X	B	X	X
1397	Aktivitas Pialang Asuransi	X	X	B	B	B	X	X	X	B	X	X
1398	Aktivitas Pialang Reasuransi	X	X	B	B	B	X	X	X	B	X	X
1399	Aktivitas Agen Penjamin	X	X	B	B	B	X	X	X	B	X	X
1400	Aktivitas Broker Penjaminan	X	X	B	B	B	X	X	X	B	X	X
1401	Aktivitas Broker Penjaminan Ulang	X	X	B	B	B	X	X	X	B	X	X
1402	Aktivitas Konsultan Aktuaria	X	X	B	B	B	X	X	X	B	X	X
1403	Aktivitas Pemeringkat Usaha Mikro, Kecil, Menengah dan Koperasi	X	X	B	B	B	X	X	X	B	X	X
1404	Aktivitas Penunjang Asuransi Dan Dana Pensiun Lainnya	X	X	B	B	B	X	X	X	B	X	X
1405	Manajer Investasi	X	X	B	B	B	X	X	X	B	X	X
1406	Manajer Investasi Syariah	X	X	B	B	B	X	X	X	B	X	X
1407	Penasihat Investasi Perorangan	X	X	B	B	B	X	X	X	B	X	X
1408	Penasihat Investasi Berbentuk Perusahaan	X	X	B	B	B	X	X	X	B	X	X
1409	Aktivitas Manajemen Dan Lainnya	X	X	B	B	B	X	X	X	B	X	X
1410	Penyedia Jasa Pembayaran (PJP)	X	X	B	B	B	X	X	X	B	X	X
1411	Penyelenggara Infrastruktur Sistem Pembayaran (PJP)	X	X	B	B	B	X	X	X	B	X	X
1412	Penyelenggara Penunjang Sistem pembayaran	X	X	B	B	B	X	X	X	B	X	X
1413	Penyelenggara Kegiatan Jasa Pengolahan Uang Rupiah	X	X	B	B	B	X	X	X	B	X	X
L	REAL ESTAT											

NO	KEGIATAN	ZONA LINDUNG										
		ZONA BADAN AIR (BA)	ZONA PERLINDUNGAN SETEMPAT (PS)	ZONA RUANG TERBUKA HIJAU (RTH)								ZONA EKOSISTEM MANGROVE (EM)
		SUB-ZONA BADAN AIR	SUB-ZONA PERLINDUNGAN SETEMPAT	SUB-ZONA RIMBA KOTA	SUB-ZONA TAMAN KOTA	SUB-ZONA TAMAN KECAMATAN	SUB-ZONA TAMAN KELURAHAN	SUB-ZONA TAMAN RW	SUB-ZONA TAMAN RT	SUB-ZONA PEMAKAMAN	SUB-ZONA JALUR HIJAU	SUB-ZONA EKOSISTEM MANGROVE
		BA	PS	RTH-1	RTH-2	RTH-3	RTH-4	RTH-5	RTH-6	RTH-7	RTH-8	EM
1	2	3	4	5	6	7	8	9	10	11	12	13
1414	Real Estate yang dimiliki sendiri atau disewa	X	B	X	X	X	X	X	X	B	X	X
1415	Penyewa venue penyelenggaraan aktifitas mice dan even khusus	X	B	X	X	X	X	X	X	B	X	X
1416	Kawasan Pariwisata	X	B	B	B	B	B	B	B	X	X	B
1417	Kawasan industri	X	X	X	X	X	X	X	X	X	X	X
1418	Real estate atas dasar balas jasa (fee) atau kontrak	X	B	X	X	X	X	X	X	B	X	X
M	AKTIVITAS PROFESIONAL, ILMIAH, DAN TEKNIS											
1419	Aktivitas pengacara	X	X	B	B	B	X	X	X	B	X	X
1420	Aktivitas konsultan hukum	X	X	B	B	B	X	X	X	B	X	X
1421	Aktivitas konsultan kekayaan intelektual	X	X	B	B	B	X	X	X	B	X	X
1422	Aktivitas notaris dan pejabat pembuat akta tanah	X	X	B	B	B	X	X	X	B	X	X
1423	Aktivitas hukum lainnya	X	X	B	B	B	X	X	X	B	X	X
1424	Aktivitas akuntansi, pembukuan dan pemeriksa	X	X	B	B	B	X	X	X	B	X	X
1425	Aktivitas konsultasi pajak	X	X	B	B	B	X	X	X	B	X	X
1426	Aktivitas kantor pusat	X	X	B	B	B	X	X	X	B	X	X
1427	Aktivitas konsultasi pariwisata	X	X	B	B	B	X	X	X	B	X	X
1428	Aktivitas konsultasi transportasi	X	X	B	B	B	X	X	X	B	X	X
1429	Aktivitas kehumasan	X	X	B	B	B	X	X	X	B	X	X
1430	Aktivitas konsultasi manajemen industri	X	X	B	B	B	X	X	X	B	X	X
1431	Aktivitas konsultasi manajemen lainnya	X	X	B	B	B	X	X	X	B	X	X
1432	Aktivitas arsitektur	X	X	B	B	B	X	X	X	B	X	X
1433	Aktivitas keinsinyuran dan konsultasi teknis ybdi	X	X	B	B	B	X	X	X	B	X	X
1434	Jasa sertifikasi	X	X	B	B	B	X	X	X	B	X	X
1435	Jasa pengujian laboratorium	X	X	B	B	B	X	X	X	B	X	X
1436	Jasa inspeksi periodik	X	X	B	B	B	X	X	X	B	X	X
1437	Jasa inspeksi teknik instalasi	X	X	B	B	B	X	X	X	B	X	X
1438	Jasa kalibrasi/metrologi	X	X	B	B	B	X	X	X	B	X	X
1439	Jasa comissioning proses industrial, quality assurance (QA) dan quality control (QC)	X	X	B	B	B	X	X	X	B	X	X
1440	Jasa Klasifikasi Kapal	X	X	B	B	B	X	X	X	B	X	X
1441	Aktivitas pengujian dan atau kalibrasi alat kesehatan dan inspeksi sarana prasaran kesehatan	X	X	B	B	B	X	X	X	B	X	X
1442	Analisis dan uji teknis lainnya	X	X	B	B	B	X	X	X	B	X	X
1443	Penelitian dan pengembangan ilmu pengetahuan alam	B	B	B	B	B	B	B	B	B	X	B
1444	Penelitian dan pengembangan teknologi dan rekayasa	X	X	B	B	B	X	X	X	B	X	X
1445	Penelitian dan pengembangan ilmu kedokteran	X	X	B	B	B	X	X	X	B	X	X
1446	Penelitian dan pengembangan ilmu bioteknologi	X	X	B	B	B	X	X	X	B	X	X
1447	Penelitian dan pengembangan ilmu pertanian, peternakan dan kehutanan	B	B	B	B	B	B	B	B	B	X	B
1448	Penelitian dan pengembangan ilmu perikanan dan kelautan	B	B	B	B	B	B	B	B	B	X	B
1449	Penelitian Dan Pengembangan Ketenaganukliran	X	X	B	B	B	X	X	X	B	X	X
1450	Penelitian dan pengembangan ilmu pengetahuan alam dan teknologi rekayasa lainnya	X	X	B	B	B	X	X	X	B	X	X
1451	Penelitian dan pengembangan ilmu pengetahuan sosial	X	X	B	B	B	X	X	X	B	X	X
1452	Penelitian dan pengembangan linguistik dan sastra	X	X	B	B	B	X	X	X	B	X	X
1453	Penelitian dan pengembangan agama	X	X	B	B	B	X	X	X	B	X	X
1454	Penelitian dan pengembangan seni	X	X	B	B	B	X	X	X	B	X	X
1455	Penelitian dan pengembangan psikologi	X	X	B	B	B	X	X	X	B	X	X
1456	Penelitian dan pengembangan sejarah/cagar budaya	B	B	B	B	B	B	B	B	B	X	B
1457	Penelitian dan pengembangan ilmu pengetahuan sosial dan humaniora lainnya	X	X	B	B	B	X	X	X	B	X	X
1458	Periklanan	B	B	B	B	B	B	B	B	B	B	B
1459	Penelitian pasar	X	X	B	B	B	X	X	X	B	X	X

NO	KEGIATAN	ZONA LINDUNG										
		ZONA BADAN AIR (BA)	ZONA PERLINDUNGAN SETEMPAT (PS)	ZONA RUANG TERBUKA HIJAU (RTH)								ZONA EKOSISTEM MANGROVE (EM)
		SUB-ZONA BADAN AIR	SUB-ZONA PERLINDUNGAN SETEMPAT	SUB-ZONA RIMBA KOTA	SUB-ZONA TAMAN KOTA	SUB-ZONA TAMAN KECAMATAN	SUB-ZONA TAMAN KELURAHAN	SUB-ZONA TAMAN RW	SUB-ZONA TAMAN RT	SUB-ZONA PEMAKAMAN	SUB-ZONA JALUR HIJAU	SUB-ZONA EKOSISTEM MANGROVE
		BA	PS	RTH-1	RTH-2	RTH-3	RTH-4	RTH-5	RTH-6	RTH-7	RTH-8	EM
1	2	3	4	5	6	7	8	9	10	11	12	13
1460	Jajak pendapat masyarakat	X	X	B	B	B	X	X	X	B	X	X
1461	Aktivitas desain alat transportasi dan permesinan	X	X	B	B	B	X	X	X	B	X	X
1462	Aktivitas desain peralatan rumah tangga dan furniture	X	X	B	B	B	X	X	X	B	X	X
1463	Aktivitas desain tekstil, fashion dan apparel	X	X	B	B	B	X	X	X	B	X	X
1464	Aktivitas desain industri strategis dan pertahanan	X	X	B	B	B	X	X	X	B	X	X
1465	Aktivitas desain alat komunikasi dan elektronika	X	X	B	B	B	X	X	X	B	X	X
1466	Aktivitas desain peralatan olahragadan permainan	X	X	B	B	B	X	X	X	B	X	X
1467	Aktivitas desain produk kesehatan, kosmetik dan perlengkapan laboratorium	X	X	B	B	B	X	X	X	B	X	X
1468	Aktivitas desain pengemasan	X	X	B	B	B	X	X	X	B	X	X
1469	Aktivitas desain industri lainnya	X	X	B	B	B	X	X	X	B	X	X
1470	Aktivitas desain interior	X	X	B	B	B	X	X	X	B	X	X
1471	Aktivitas desain komunikasi visual/desain grafis	X	X	B	B	B	X	X	X	B	X	X
1472	Aktivitas desain khusus film, video, program TV, animasi dan komik	X	X	B	B	B	X	X	X	B	X	X
1473	Aktivitas desain konten game	X	X	B	B	B	X	X	X	B	X	X
1474	Aktivitas desain konten kreatif lainnya	X	X	B	B	B	X	X	X	B	X	X
1475	Aktivitas fotografi	X	X	B	B	B	X	X	X	B	X	X
1476	Aktivitas Angkutan Udara Khusus Pemotretan, Survei dan Pemetaan	X	X	B	B	B	X	X	X	B	X	X
1477	Aktivitas sertifikasi profesi pihak 1	X	X	B	B	B	X	X	X	B	X	X
1478	Aktivitas sertifikasi profesi pihak 2	X	X	B	B	B	X	X	X	B	X	X
1479	Aktivitas sertifikasi profesi pihak 3	X	X	B	B	B	X	X	X	B	X	X
1480	Aktivitas sertifikasi personel independen	X	X	B	B	B	X	X	X	B	X	X
1481	Aktivitas penerjemah atau interpreter	X	X	B	B	B	X	X	X	B	X	X
1482	Aktivitas konsultasi bisnis dan broker bisnis	X	X	B	B	B	X	X	X	B	X	X
1483	Aktivitas profesional, ilmiah dan teknis lainnya	X	X	B	B	B	X	X	X	B	X	X
1484	Aktivitas kesehatan hewan	X	X	B	B	B	X	X	X	B	X	X
N	AKTIVITAS PENYEWAAAN DAN SEWA GUNA USAHA TANPA HAK OPSI, KETENAGAKERJAAN, AGEN PERJALANAN DAN PENUNJANG USAHA LAINNYA											
1485	Aktivitas penyewaan dan sewa guna usaha tanpa hak opsi mobil, bus, truk dan sejenisnya	X	X	B	B	B	X	X	X	B	X	X
1486	Aktivitas penyewaan dan sewa guna usaha tanpa hak opsi alat rekreasi dan olahraga	X	X	B	B	B	X	X	X	B	X	X
1487	Aktivitas penyewaan kaset video, CD, VCD/DVD dan sejenisnya	X	X	B	B	B	X	X	X	B	X	X
1488	Aktivitas penyewaan dan sewa guna usaha tanpa hak opsi alat pesta	X	X	B	B	B	X	X	X	B	X	X
1489	Aktivitas penyewaan dan sewa guna usaha tanpa hak opsi barang keperluan rumah tangga dan pribadi	X	X	B	B	B	X	X	X	B	X	X
1490	Aktivitas penyewaan dan sewa guna usaha tanpa hak opsi barang hasil pencetakan dan penerbitan	X	X	B	B	B	X	X	X	B	X	X
1491	Aktivitas penyewaan dan sewa guna usaha tanpa hak opsi bunga dan tanaman hias	X	X	B	B	B	X	X	X	B	X	X
1492	Aktivitas penyewaan dan sewa guna usaha tanpa hak opsi alat musik	X	X	B	B	B	X	X	X	B	X	X
1493	Aktivitas penyewaan dan sewa guna usaha tanpa hak opsi barang keperluan rumah tangga dan pribadi lainnya ytdl	X	X	B	B	B	X	X	X	B	X	X
1494	Aktivitas Penyewaan Dan Sewa Guna Usaha Tanpa Hak Opsi Mesin Dan Peralatan Industri	X	X	B	B	B	X	X	X	B	X	X
1495	Aktivitas penyewaan dan sewa guna usaha tanpa hak opsi alat transportasi darat bukan kendaraan bermotor roda empat atau lebih	X	X	B	B	B	X	X	X	B	X	X
1496	Aktivitas penyewaan dan sewa guna usaha tanpa hak opsi	X	X	B	B	B	X	X	X	B	X	X

NO	KEGIATAN	ZONA LINDUNG										
		ZONA BADAN AIR (BA)	ZONA PERLINDUNGAN SETEMPAT (PS)	ZONA RUANG TERBUKA HIJAU (RTH)								ZONA EKOSISTEM MANGROVE (EM)
		SUB-ZONA BADAN AIR	SUB-ZONA PERLINDUNGAN SETEMPAT	SUB-ZONA RIMBA KOTA	SUB-ZONA TAMAN KOTA	SUB-ZONA TAMAN KECAMATAN	SUB-ZONA TAMAN KELURAHAN	SUB-ZONA TAMAN RW	SUB-ZONA TAMAN RT	SUB-ZONA PEMAKAMAN	SUB-ZONA JALUR HIJAU	SUB-ZONA EKOSISTEM MANGROVE
		BA	PS	RTH-1	RTH-2	RTH-3	RTH-4	RTH-5	RTH-6	RTH-7	RTH-8	EM
1	2	3	4	5	6	7	8	9	10	11	12	13
	alat transportasi Air											
1497	Aktivitas penyewaan dan sewa guna usaha tanpa hak opsi alat transportasi Udara	X	X	B	B	B	X	X	X	B	X	X
1498	Aktivitas penyewaan dan sewa guna usaha tanpa hak opsi alat transportasi lainnya	X	X	B	B	B	X	X	X	B	X	X
1499	Aktivitas penyewaan dan sewa guna tanpa hak opsi alat perekaman gambar & editing	X	X	B	B	B	X	X	X	B	X	X
1500	Aktivitas penyewaan dan sewa guna tanpa hak opsi alat bantu teknologi digital	X	X	B	B	B	X	X	X	B	X	X
1501	Aktivitas penyewaan dan sewa guna tanpa hak opsi alat kebutuhan mice	X	X	B	B	B	X	X	X	B	X	X
1502	Aktivitas penyewaan dan sewa guna tanpa hak opsi mesin dan peralatan industri kreatif lainnya	X	X	B	B	B	X	X	X	B	X	X
1503	Aktivitas penyewaan dan sewa guna usaha tanpa hak opsi mesin dan peralatan industri pengolahan	X	X	B	B	B	X	X	X	B	X	X
1504	Aktivitas penyewaan dan sewa guna usaha tanpa hak opsi mesin pertanian dan peralatannya	X	X	B	B	B	X	X	X	B	X	X
1505	Aktivitas penyewaan dan sewa guna usaha tanpa hak opsi mesin dan peralatan konstruksi dan teknik sipil	X	X	B	B	B	X	X	X	B	X	X
1506	Aktivitas penyewaan dan sewa guna usaha tanpa hak opsi mesin kantordana peralatannya	X	X	B	B	B	X	X	X	B	X	X
1507	Aktivitas penyewaan dan sewa guna usaha tanpa hak opsi mesin pertambangan dan energi serta peralatannya	X	X	B	B	B	X	X	X	B	X	X
1508	Aktivitas penyewaan dan sewa guna usaha tanpa hak opsi mesin, peralatan dan barang berwujud lainnya ytdl	X	X	B	B	B	X	X	X	B	X	X
1509	Sewa guna usaha tanpa hak opsi intelektual properti, bukan karya hak cipta	X	X	B	B	B	X	X	X	B	X	X
1510	Aktivitas penyeleksian dan penempatan tenaga kerja dalam negeri	X	X	B	B	B	X	X	X	B	X	X
1511	Aktivitas penyeleksian dan penempatan tenaga kerja luar negeri	X	X	B	B	B	X	X	X	B	X	X
1512	Aktivitas penempatan pekerjaan rumah tangga	X	X	B	B	B	X	X	X	B	X	X
1513	Aktivitas penempatan tenaga kerja daring (job portal)	X	X	B	B	B	X	X	X	B	X	X
1514	Aktivitas penyediaan tenaga kerja waktu tertentu	X	X	B	B	B	X	X	X	B	X	X
1515	Penyediaan sumberdaya manusia dan manajemen fungsi sumberdaya manusia	X	X	B	B	B	X	X	X	B	X	X
1516	Pelatihan kerja teknik pemerintah	X	X	B	B	B	X	X	X	B	X	X
1517	Pelatihan kerja teknologi informasi dan komunikasi pemerintah	X	X	B	B	B	X	X	X	B	X	X
1518	Pelatihan kerja industri kreatif pemerintah	X	X	B	B	B	X	X	X	B	X	X
1519	Pelatihan kerja pariwisata dan perhotelan pemerintah	X	X	B	B	B	X	X	X	B	X	X
1520	Pelatihan kerja bisnis dan manajemen pemerintah	X	X	B	B	B	X	X	X	B	X	X
1521	Pelatihan kerja pekerjaan domestik pemerintah	X	X	B	B	B	X	X	X	B	X	X
1522	Pelatihan kerja pertanian dan perikanan pemerintah	X	X	B	B	B	X	X	X	B	X	X
1523	Pelatihan kerja pemerintah lainnya	X	X	B	B	B	X	X	X	B	X	X
1524	Pelatihan kerja teknik swasta	X	X	B	B	B	X	X	X	B	X	X
1525	Pelatihan kerja teknologi informasi dan komunikasi swasta	X	X	B	B	B	X	X	X	B	X	X
1526	Pelatihan kerja industri kreatif swasta	X	X	B	B	B	X	X	X	B	X	X
1527	Pelatihan kerja pariwisata dan perhotelan swasta	X	X	B	B	B	X	X	X	B	X	X
1528	Pelatihan kerja bisnis dan manajemen swasta	X	X	B	B	B	X	X	X	B	X	X
1529	Pelatihan kerja pekerjaan domestik swasta	X	X	B	B	B	X	X	X	B	X	X
1530	Pelatihan kerja pertanian dan perikanan swasta	X	X	B	B	B	X	X	X	B	X	X
1531	Pelatihan kerja swasta lainnya	X	X	B	B	B	X	X	X	B	X	X

NO	KEGIATAN	ZONA LINDUNG										
		ZONA BADAN AIR (BA)	ZONA PERLINDUNGAN SETEMPAT (PS)	ZONA RUANG TERBUKA HIJAU (RTH)								ZONA EKOSISTEM MANGROVE (EM)
		SUB-ZONA BADAN AIR	SUB-ZONA PERLINDUNGAN SETEMPAT	SUB-ZONA RIMBA KOTA	SUB-ZONA TAMAN KOTA	SUB-ZONA TAMAN KECAMATAN	SUB-ZONA TAMAN KELURAHAN	SUB-ZONA TAMAN RW	SUB-ZONA TAMAN RT	SUB-ZONA PEMAKAMAN	SUB-ZONA JALUR HIJAU	SUB-ZONA EKOSISTEM MANGROVE
		BA	PS	RTH-1	RTH-2	RTH-3	RTH-4	RTH-5	RTH-6	RTH-7	RTH-8	EM
1	2	3	4	5	6	7	8	9	10	11	12	13
1532	Pelatihan kerja teknik perusahaan	X	X	B	B	B	X	X	X	B	X	X
1533	Pelatihan kerja teknologi informasi dan komunikasi perusahaan	X	X	B	B	B	X	X	X	B	X	X
1534	Pelatihan kerja industri kreatif perusahaan	X	X	B	B	B	X	X	X	B	X	X
1535	Pelatihan kerja pariwisata dan perhotelan perusahaan	X	X	B	B	B	X	X	X	B	X	X
1536	Pelatihan kerja bisnis dan manajemen perusahaan	X	X	B	B	B	X	X	X	B	X	X
1537	Pelatihan kerja pekerjaan domestik perusahaan	X	X	B	B	B	X	X	X	B	X	X
1538	Pelatihan kerja pertanian dan perikanan perusahaan	X	X	B	B	B	X	X	X	B	X	X
1539	Pelatihan kerja perusahaan lainnya	X	X	B	B	B	X	X	X	B	X	X
1540	Aktivitas agen perjalanan wisata	X	X	B	B	B	X	X	X	B	X	X
1541	Aktivitas agen perjalanan ibadah umroh dan haji khusus	X	X	B	B	B	X	X	X	B	X	X
1542	Aktivitas agen perjalanan lainnya	X	X	B	B	B	X	X	X	B	X	X
1543	Aktivitas biro perjalanan wisata	X	X	B	B	B	X	X	X	B	X	X
1544	Aktivitas biro perjalanan ibadah umroh dan haji khusus	X	X	B	B	B	X	X	X	B	X	X
1545	Aktivitas biro perjalanan lainnya	X	X	B	B	B	X	X	X	B	X	X
1546	Jasa informasi pariwisata	X	X	B	B	B	X	X	X	B	X	X
1547	Jasa informasi daya tarik wisata	X	X	B	B	B	X	X	X	B	X	X
1548	Jasa pramuwisata	X	X	B	B	B	X	X	X	B	X	X
1549	Jasa interpreter wisata	X	X	B	B	B	X	X	X	B	X	X
1550	Jasa reservasi lainnya ybdi ytdl	X	X	B	B	B	X	X	X	B	X	X
1551	Aktivitas keamanan swasta	X	X	B	B	B	X	X	X	B	X	X
1552	Aktivitas jasa sistem keamanan	X	X	B	B	B	X	X	X	B	X	X
1553	Aktivitas penyelidikan	X	X	B	B	B	X	X	X	B	X	X
1554	Aktivitas penyedia gabungan jasa penunjang fasilitas	X	X	B	B	B	X	X	X	B	X	X
1555	Aktivitas kebersihan umum bangunan	X	X	B	B	B	X	X	X	B	X	X
1556	Aktivitas kebersihan bangunan dan industri lainnya	X	X	B	B	B	X	X	X	B	X	X
1557	Aktivitas jasa perawatan dan pemeliharaan taman	X	X	B	B	B	X	X	X	B	X	X
1558	Aktivitas penyedia gabungan jasa administrasi kantor	X	X	B	B	B	X	X	X	B	X	X
1559	Aktivitas fotokopi, penyiapan dokumen dan aktivitas khusus penunjang kantor lainnya	X	X	B	B	B	X	X	X	B	X	X
1560	Aktivitas Call Centre	X	X	B	B	B	X	X	X	B	X	X
1561	Jasa penyelenggara pertemuan, perjalanan insentif, konferensi dan pameran (mice)	X	X	B	B	B	X	X	X	B	X	X
1562	Jasa penyelenggara event khusus (special event)	X	X	B	B	B	X	X	X	B	X	X
1563	Aktivitas debt collection	X	X	B	B	B	X	X	X	B	X	X
1564	Aktivitas lembaga pengelola informasi perkreditan	X	X	B	B	B	X	X	X	B	X	X
1565	Aktivitas pengemasan	X	X	B	B	B	X	X	X	B	X	X
1566	Aktivitas jasa penunjang usaha lainnya ytdl	X	X	B	B	B	X	X	X	B	X	X
O	ADMINISTRASI PEMERINTAHAN, PERTANAHAN, DAN JAMINAN SOSIAL WAJIB											
1567	Lembaga Legislatif	X	X	B	B	B	X	X	X	B	X	X
1568	Penyelenggaraan Pemerintah Negara Dan Kesekretariatan Negara	X	X	B	B	B	X	X	X	B	X	X
1569	Lembaga Eksekutif Keuangan, Perpajakan Dan Bea Cukai	X	X	B	B	B	X	X	X	B	X	X
1570	Lembaga Eksekutif Perencanaan	X	X	B	B	B	X	X	X	B	X	X
1571	Lembaga Pemerintah Non Kementrian Dengan Tugas Khusus	X	X	B	B	B	X	X	X	B	X	X
1572	Kegiatan Administrasi Pemerintahan Lainnya	X	X	B	B	B	X	X	X	B	X	X
1573	Aministrasi pelayanan pemerintah bidang pendidikan	X	X	B	B	B	X	X	X	B	X	X
1574	Aministrasi pelayanan pemerintah bidang kesehatan	X	X	B	B	B	X	X	X	B	X	X
1575	Aministrasi pelayanan pemerintah bidang perumahan	X	X	B	B	B	X	X	X	B	X	X
1576	Aministrasi pelayanan pemerintah bidang kesejahteraan sosial	X	X	B	B	B	X	X	X	B	X	X
1577	Aministrasi pelayanan pemerintah bidang keagamaan	X	X	B	B	B	X	X	X	B	X	X

NO	KEGIATAN	ZONA LINDUNG										
		ZONA BADAN AIR (BA)	ZONA PERLINDUNGAN SETEMPAT (PS)	ZONA RUANG TERBUKA HIJAU (RTH)								ZONA EKOSISTEM MANGROVE (EM)
		SUB-ZONA BADAN AIR	SUB-ZONA PERLINDUNGAN SETEMPAT	SUB-ZONA RIMBA KOTA	SUB-ZONA TAMAN KOTA	SUB-ZONA TAMAN KECAMATAN	SUB-ZONA TAMAN KELURAHAN	SUB-ZONA TAMAN RW	SUB-ZONA TAMAN RT	SUB-ZONA PEMAKAMAN	SUB-ZONA JALUR HIJAU	SUB-ZONA EKOSISTEM MANGROVE
		BA	PS	RTH-1	RTH-2	RTH-3	RTH-4	RTH-5	RTH-6	RTH-7	RTH-8	EM
1	2	3	4	5	6	7	8	9	10	11	12	13
1578	Aministrasi pelayanan pemerintah bidang kebudayaan/kesenian/rekreasi/ olahraga	X	X	B	B	B	X	X	X	B	X	X
1579	Aministrasi pelayanan pemerintah bidang lingkungan hidup	X	X	B	B	B	X	X	X	B	X	X
1580	Aministrasi pelayanan pemerintah bidang sosial lainnya bukan kesehatan, pendidikan, keagamaan dan kebudayaan	X	X	B	B	B	X	X	X	B	X	X
1581	Kegiatan lembaga pemerintahan bidang pertanian	X	X	B	B	B	X	X	X	B	X	X
1582	Kegiatan lembaga pemerintahan bidang pertambangan penggalian, listrik, air dan gas	X	X	B	B	B	X	X	X	B	X	X
1583	Kegiatan lembaga pemerintahan bidang perindustrian	X	X	B	B	B	X	X	X	B	X	X
1584	Kegiatan lembaga pemerintahan bidang komunikasi dan informatika	X	X	B	B	B	X	X	X	B	X	X
1585	Kegiatan lembaga pemerintahan bidang konstruksi	X	X	B	B	B	X	X	X	B	X	X
1586	Kegiatan lembaga pemerintahan bidang perdagangan dan pariwisata	X	X	B	B	B	X	X	X	B	X	X
1587	Kegiatan lembaga pemerintahan bidang perhubungan	X	X	B	B	B	X	X	X	B	X	X
1588	Kegiatan lembaga pemerintahan bidang ketenagakerjaan	X	X	B	B	B	X	X	X	B	X	X
1589	Kegiatan lembaga pemerintahan untuk menciptakan efisiensi produksi dan bisnis lainnya	X	X	B	B	B	X	X	X	B	X	X
1590	Hubungan Luar Negeri	X	X	B	B	B	X	X	X	B	X	X
1591	Lembaga pertahanan dan angkatan bersenjata	X	X	B	B	B	X	X	X	B	X	X
1592	Angkatan darat	X	X	B	B	B	X	X	X	B	X	X
1593	Angkatan udara	X	X	X	X	X	X	X	X	X	X	X
1594	Angkatan laut	X	X	X	X	X	X	X	X	X	X	X
1595	Kepolisian	X	X	B	B	B	X	X	X	B	X	X
1596	Pertahanan Sipil	X	X	B	B	B	X	X	X	B	X	X
1597	Lembaga Peradilan	X	X	B	B	B	X	X	X	B	X	X
1598	Badan Nasional Penanggulangan Bencana dan Pemadam Kebakaran	X	X	B	B	B	X	X	X	B	X	X
1599	Jaminan sosial wajib	X	X	B	B	B	X	X	X	B	X	X
P	PENDIDIKAN											
1600	Pendidikan dasar/ibtidaiyah pemerintah	X	X	B	B	B	X	X	X	B	X	X
1601	Pendidikan menengah pertama/tsanawiyah pemerintah	X	X	B	B	B	X	X	X	B	X	X
1602	Pendidikan dasar/ibtidaiyah swasta	X	X	B	B	B	X	X	X	B	X	X
1603	Pendidikan menengah pertama/tsanawiyah swasta	X	X	B	B	B	X	X	X	B	X	X
1604	Pendidikan taman kanak-kanak pemerintah	X	X	B	B	B	X	X	X	B	X	X
1605	Pendidikan taman kanak-kanak swasta/raudatul athfal/bustanul athfal	X	X	B	B	B	X	X	X	B	X	X
1606	Pendidikan kelompok bermain	X	X	B	B	B	X	X	X	B	X	X
1607	Pendidikan taman penitipan anak	X	X	B	B	B	X	X	X	B	X	X
1608	Pendidikan taman kanak-kanak luar biasa	X	X	B	B	B	X	X	X	B	X	X
1609	Pendidikan anak usia dini sejenis lainnya	X	X	B	B	B	X	X	X	B	X	X
1610	Satuan pendidikan kerjasama kelompok bermain	X	X	B	B	B	X	X	X	B	X	X
1611	Satuan pendidikan kerjasama taman kanak-kanak	X	X	B	B	B	X	X	X	B	X	X
1612	Satuan pendidikan kerjasama pendidikan dasar	X	X	B	B	B	X	X	X	B	X	X
1613	Satuan pendidikan kerjasama pendidikan menengah pertama	X	X	B	B	B	X	X	X	B	X	X
1614	Satuan pendidikan anak usia dini/paud Al-Quran	X	X	B	B	B	X	X	X	B	X	X
1615	Satuan pendidikan muadalah/pendidikan diniyah formal ula	X	X	B	B	B	X	X	X	B	X	X
1616	Satuan pendidikan muadalah/pendidikan diniyah formal wustha	X	X	B	B	B	X	X	X	B	X	X
1617	Satuan pendidikan pesantren pengkajian kitab kuning ula	X	X	B	B	B	X	X	X	B	X	X
1618	Satuan pendidikan pesantren pengkajian kitab kuning wustha	X	X	B	B	B	X	X	X	B	X	X

NO	KEGIATAN	ZONA LINDUNG										
		ZONA BADAN AIR (BA)	ZONA PERLINDUNGAN SETEMPAT (PS)	ZONA RUANG TERBUKA HIJAU (RTH)								ZONA EKOSISTEM MANGROVE (EM)
		SUB-ZONA BADAN AIR	SUB-ZONA PERLINDUNGAN SETEMPAT	SUB-ZONA RIMBA KOTA	SUB-ZONA TAMAN KOTA	SUB-ZONA TAMAN KECAMATAN	SUB-ZONA TAMAN KELURAHAN	SUB-ZONA TAMAN RW	SUB-ZONA TAMAN RT	SUB-ZONA PEMAKAMAN	SUB-ZONA JALUR HIJAU	SUB-ZONA EKOSISTEM MANGROVE
		BA	PS	RTH-1	RTH-2	RTH-3	RTH-4	RTH-5	RTH-6	RTH-7	RTH-8	EM
1	2	3	4	5	6	7	8	9	10	11	12	13
1619	satuan pendidikan keagamaan anak usia dini	X	X	B	B	B	X	X	X	B	X	X
1620	satuan pendidikan keagamaan dasar	X	X	B	B	B	X	X	X	B	X	X
1621	satuan pendidikan keagamaan menengah pertama	X	X	B	B	B	X	X	X	B	X	X
1622	Pendidikan Menengah Atas /Aliyah Pemerintah	X	X	B	B	B	X	X	X	B	X	X
1623	Pendidikan Menengah /Aliyah Swasta	X	X	B	B	B	X	X	X	B	X	X
1624	Pendidikan Menengah Kejuruan dan Teknis /Aliyah Kejuruan Pemerintah	X	X	B	B	B	X	X	X	B	X	X
1625	Pendidikan Menengah Kejuruan dan Teknis /Aliyah Kejuruan Swasta	X	X	B	B	B	X	X	X	B	X	X
1626	Satuan Pendidikan Kerjasama Pendidikan Menengah Atas	X	X	B	B	B	X	X	X	B	X	X
1627	Satuan Pendidikan Kerjasama Pendidikan Menengah Kejuruan	X	X	B	B	B	X	X	X	B	X	X
1628	Satuan Pendidikan Muadalah/Pendidikan Diniyah Formal Ulya	X	X	B	B	B	X	X	X	B	X	X
1629	Satuan Pendidikan Pesantren Pengkajian Kitab Kuning Ulya	X	X	B	B	B	X	X	X	B	X	X
1630	Satuan Pendidikan Muadalah Wustha dan Ulya Berkesinambungan	X	X	B	B	B	X	X	X	B	X	X
1631	Satuan Pendidikan Keagamaan Menengah	X	X	B	B	B	X	X	X	B	X	X
1632	Pendidikan Tinggi Akademik Pemerintah	X	X	B	B	B	X	X	X	B	X	X
1633	Pendidikan Tinggi Vokasi Dan Profesi Pemerintah	X	X	B	B	B	X	X	X	B	X	X
1634	Pendidikan Tinggi Akademik Swasta	X	X	B	B	B	X	X	X	B	X	X
1635	Pendidikan Tinggi Vokasi Dan Profesi Swasta	X	X	B	B	B	X	X	X	B	X	X
1636	Pendidikan Tinggi Keagamaan Pemerintah	X	X	B	B	B	X	X	X	B	X	X
1637	Pendidikan Tinggi Keagamaan Swasta	X	X	B	B	B	X	X	X	B	X	X
1638	Pendidikan Pesantren Tinggi (Ma'had Aly)	X	X	B	B	B	X	X	X	B	X	X
1639	Jasa Pendidikan Olahraga Dan Rekreasi	X	X	B	B	B	X	X	X	B	X	X
1640	Pendidikan Kebudayaan	X	X	B	B	B	X	X	X	B	X	X
1641	Pendidikan Lainnya Pemerintah	X	X	B	B	B	X	X	X	B	X	X
1642	Satuan Pendidikan Kerjasama Pendidikan Non Formal	X	X	B	B	B	X	X	X	B	X	X
1643	Pendidikan Pesantren Lainnya	X	X	B	B	B	X	X	X	B	X	X
1644	Pendidikan Keagamaan Islam Non Formal	X	X	B	B	B	X	X	X	B	X	X
1645	Pendidikan Keagamaan lainnya	X	X	B	B	B	X	X	X	B	X	X
1646	Jasa Pendidikan Manajemen Dan Perbankan	X	X	B	B	B	X	X	X	B	X	X
1647	Jasa pendidikan Komputer (Teknologi Informasi Dan Komunikasi) Swasta	X	X	B	B	B	X	X	X	B	X	X
1648	Pendidikan Bahasa Swasta	X	X	B	B	B	X	X	X	B	X	X
1649	Pendidikan Kesehatan Swasta	X	X	B	B	B	X	X	X	B	X	X
1650	Pendidikan Bimbingan Belajar Dan Konseling Swasta	X	X	B	B	B	X	X	X	B	X	X
1651	Pendidikan Awak Pesawat dan Jasa Angkutan Udara	X	X	B	B	B	X	X	X	B	X	X
1652	Pendidikan Teknik Swasta	X	X	B	B	B	X	X	X	B	X	X
1653	Pendidikan Kerajinan Dan Industri	X	X	B	B	B	X	X	X	B	X	X
1654	Pendidikan Lainnya Swasta	X	X	B	B	B	X	X	X	B	X	X
1655	Kegiatan Penunjang Pendidikan	X	X	B	B	B	X	X	X	B	X	X
Q	AKTIVITAS KESEHATAN MANUSIA DAN AKTIVITAS SOSIAL											
1656	Aktivitas rumah sakit pemerintah	X	X	B	B	B	X	X	X	B	X	X
1657	Aktivitas puskesmas	X	X	B	B	B	X	X	X	B	X	X
1658	Aktivitas rumah sakit swasta	X	X	B	B	B	X	X	X	B	X	X
1659	Aktivitas klinik pemerintah	X	X	B	B	B	X	X	X	B	X	X
1660	Aktivitas klinik swasta	X	X	B	B	B	X	X	X	B	X	X
1661	Aktivitas rumah sakit lainnya	X	X	B	B	B	X	X	X	B	X	X
1662	Aktivitas Praktek Dokter	X	X	B	B	B	X	X	X	B	X	X
1663	Aktivitas Praktek Dokter Spesialis	X	X	B	B	B	X	X	X	B	X	X
1664	Aktivitas Praktek Dokter Gigi	X	X	B	B	B	X	X	X	B	X	X

NO	KEGIATAN	ZONA LINDUNG										
		ZONA BADAN AIR (BA)	ZONA PERLINDUNGAN SETEMPAT (PS)	ZONA RUANG TERBUKA HIJAU (RTH)								ZONA EKOSISTEM MANGROVE (EM)
		SUB-ZONA BADAN AIR	SUB-ZONA PERLINDUNGAN SETEMPAT	SUB-ZONA RIMBA KOTA	SUB-ZONA TAMAN KOTA	SUB-ZONA TAMAN KECAMATAN	SUB-ZONA TAMAN KELURAHAN	SUB-ZONA TAMAN RW	SUB-ZONA TAMAN RT	SUB-ZONA PEMAKAMAN	SUB-ZONA JALUR HIJAU	SUB-ZONA EKOSISTEM MANGROVE
		BA	PS	RTH-1	RTH-2	RTH-3	RTH-4	RTH-5	RTH-6	RTH-7	RTH-8	EM
1	2	3	4	5	6	7	8	9	10	11	12	13
1665	Aktivitas pelayanan kesehatan yang dilakukan oleh tenaga kesehatan selain dokter dan dokter gigi	X	X	B	B	B	X	X	X	B	X	X
1666	Aktivitas pelayanan kesehatan tradisional	X	X	B	B	B	X	X	X	B	X	X
1667	Aktivitas pelayanan penunjang kesehatan	X	X	B	B	B	X	X	X	B	X	X
1668	Aktivitas angkutan khusus pengangkutan orang sakit	X	X	B	B	B	X	X	X	B	X	X
1669	Aktivitas di dalam panti untuk perawatan dan pemulihan kesehatan	X	X	B	B	B	X	X	X	B	X	X
1670	Aktivitas sosial di dalam panti untuk penyandang disabilitas grahita	X	X	B	B	B	X	X	X	B	X	X
1671	Aktivitas sosial di dalam panti untuk penyandang disabilitas laras	X	X	B	B	B	X	X	X	B	X	X
1672	Aktivitas sosial di dalam panti untuk korban penyalahgunaan narkoba, alkohol, psikotropika dan zat adiktif	X	X	B	B	B	X	X	X	B	X	X
1673	Aktivitas sosial pemerintah di dalam panti untuk lanjut usia	X	X	B	B	B	X	X	X	B	X	X
1674	Aktivitas sosial swasta di dalam panti untuk lanjut usia	X	X	B	B	B	X	X	X	B	X	X
1675	Aktivitas sosial di dalam panti untuk penyandang disabilitas netra	X	X	B	B	B	X	X	X	B	X	X
1676	Aktivitas sosial di dalam panti untuk penyandang disabilitas daksa	X	X	B	B	B	X	X	X	B	X	X
1677	Aktivitas sosial di dalam panti untuk penyandang disabilitas rungu wicara	X	X	B	B	B	X	X	X	B	X	X
1678	Aktivitas panti asuhan pemerintah	X	X	B	B	B	X	X	X	B	X	X
1679	Aktivitas panti asuhan swasta	X	X	B	B	B	X	X	X	B	X	X
1680	Aktivitas sosial di dalam panti untuk anak yang berhadapan dengan hukum	X	X	B	B	B	X	X	X	B	X	X
1681	Aktivitas sosial di dalam panti untuk bina remaja	X	X	B	B	B	X	X	X	B	X	X
1682	Aktivitas sosial di dalam panti untuk petirahan anak	X	X	B	B	B	X	X	X	B	X	X
1683	Aktivitas sosial di dalam panti sosial karya wanita	X	X	B	B	B	X	X	X	B	X	X
1684	Aktivitas sosial di dalam panti gelandangan dan pengemis	X	X	B	B	B	X	X	X	B	X	X
1685	Aktivitas sosial di dalam panti lainnya ytdl	X	X	B	B	B	X	X	X	B	X	X
1686	Aktivitas sosial pemerintah tanpa akomodasi untuk lanjut usia dan penyandang disabilitas	X	X	B	B	B	X	X	X	B	X	X
1687	Aktivitas sosial swasta tanpa akomodasi untuk lanjut usia dan penyandang disabilitas	X	X	B	B	B	X	X	X	B	X	X
1688	Aktivitas Sosial Pengumpulan Dana Keislaman	X	X	B	B	B	X	X	X	B	X	X
1689	Aktivitas Sosial Pengumpulan Dana Lainnya	X	X	B	B	B	X	X	X	B	X	X
1690	Aktivitas sosial pemerintah tanpa akomodasi lainnya ytdl	X	X	B	B	B	X	X	X	B	X	X
1691	Aktivitas sosial swasta tanpa akomodasi lainnya	X	X	B	B	B	X	X	X	B	X	X
R	KESENIAN, HIBURAN, DAN REKREASI											
1692	Aktivitas seni pertunjukan	X	B	B	B	B	B	B	B	B	X	B
1693	Aktivitas penunjang seni pertunjukan	X	B	B	B	B	B	B	B	B	X	B
1694	Pelaku kreatif seni pertunjukan	X	B	B	B	B	B	B	B	B	X	B
1695	Pelaku kreatif seni musik	X	B	B	B	B	B	B	B	B	X	B
1696	Aktivitas pelaku kreatif seni rupa	X	B	B	B	B	B	B	B	B	X	B
1697	Aktivitas penulis dan pekerja sastra	X	B	B	B	B	B	B	B	B	X	B
1698	Jurnalis berita independen	X	B	B	B	B	X	X	X	B	X	B
1699	Aktivitas pekerja seni dan pekerja kreatif lainnya	X	B	B	B	B	B	B	B	B	X	B
1700	Aktivitas impresariat bidang seni dan festival seni	X	B	B	B	B	X	X	X	B	X	B
1701	Aktivitas operasional fasilitas seni	X	B	B	B	B	B	B	B	B	X	B
1702	Aktivitas hiburan, seni dan kreativitas lainnya	X	B	B	B	B	B	B	B	B	X	B
1703	Perpustakaan dan Arsip pemerintah	X	B	B	B	B	X	X	X	B	X	B
1704	Perpustakaan dan Arsip swasta	X	B	B	B	B	X	X	X	B	X	B

NO	KEGIATAN	ZONA LINDUNG										
		ZONA BADAN AIR (BA)	ZONA PERLINDUNGAN SETEMPAT (PS)	ZONA RUANG TERBUKA HIJAU (RTH)								ZONA EKOSISTEM MANGROVE (EM)
		SUB-ZONA BADAN AIR	SUB-ZONA PERLINDUNGAN SETEMPAT	SUB-ZONA RIMBA KOTA	SUB-ZONA TAMAN KOTA	SUB-ZONA TAMAN KECAMATAN	SUB-ZONA TAMAN KELURAHAN	SUB-ZONA TAMAN RW	SUB-ZONA TAMAN RT	SUB-ZONA PEMAKAMAN	SUB-ZONA JALUR HIJAU	SUB-ZONA EKOSISTEM MANGROVE
		BA	PS	RTH-1	RTH-2	RTH-3	RTH-4	RTH-5	RTH-6	RTH-7	RTH-8	EM
1	2	3	4	5	6	7	8	9	10	11	12	13
1705	Museum yang dikelola pemerintah	X	B	B	B	B	X	X	X	B	X	B
1706	Museum yang dikelola swasta	X	B	B	B	B	X	X	X	B	X	B
1707	Peninggalan sejarah/cagar budaya yang dikelola pemerintah	B	B	B	B	B	X	X	X	B	X	B
1708	Peninggalan sejarah/cagar budaya yang dikelola swasta	X	B	B	B	B	X	X	X	B	X	B
1709	Taman budaya	X	B	B	B	B	B	B	B	B	X	B
1710	Wisata budaya lainnya	X	B	B	B	B	B	B	B	B	X	B
1711	Taman Konservasi Di Luar Habitat Alami (Ex-Situ)	X	B	B	B	B	X	X	X	B	X	B
1712	Taman Nasional	X	X	X	X	X	X	X	X	X	X	X
1713	Taman Hutan Raya	X	X	X	X	X	X	X	X	X	X	X
1714	Taman Wisata Alam	X	X	X	X	X	X	X	X	X	X	X
1715	Suaka Margasatwa	X	X	X	X	X	X	X	X	X	X	X
1716	Taman Laut	X	X	X	X	X	X	X	X	X	X	X
1717	Kawasan Buru	X	X	X	X	X	X	X	X	X	X	X
1718	Hutan Lindung	X	X	X	X	X	X	X	X	X	X	X
1719	Aktivitas Kawasan Alam Lainnya	X	B	B	B	B	B	B	B	B	X	B
1720	Aktivitas Perjudian dan Pertaruhan	X	X	X	X	X	X	X	X	X	X	X
1721	Fasilitas Stadion	X	X	B	B	B	X	X	X	B	X	X
1722	Fasilitas Sirkuit	X	X	B	B	B	X	X	X	B	X	X
1723	Fasilitas gelanggang/arena	X	B	B	B	B	X	X	X	B	X	B
1724	Fasilitas lapangan	X	B	B	B	B	X	X	X	B	X	B
1725	Fasilitas olahraga beladiri	X	B	B	B	B	B	B	B	B	X	B
1726	Fasilitas pusat kebugaran/fitness center	X	B	B	B	B	X	X	X	B	X	B
1727	Pengelolaan fasilitas olahraga lainnya	X	B	B	B	B	X	X	X	B	X	B
1728	Klub sepakbola	X	X	B	B	B	X	X	X	B	X	X
1729	Klub Golf	X	X	B	B	B	X	X	X	B	X	X
1730	Klub renang	X	X	B	B	B	X	X	X	B	X	X
1731	Klub tenis lapangan	X	X	B	B	B	X	X	X	B	X	X
1732	Klub tinju	X	X	B	B	B	X	X	X	B	X	X
1733	Klub bela diri	X	X	B	B	B	X	X	X	B	X	X
1734	Klub kebugaran/fitness dan binaraga	X	X	B	B	B	X	X	X	B	X	X
1735	Klub Bowling	X	X	B	B	B	X	X	X	B	X	X
1736	Klub olahraga lainnya	X	X	B	B	B	X	X	X	B	X	X
1737	Promotor kegiatan olahraga	X	X	B	B	B	X	X	X	B	X	X
1738	Olahragawan, juri dan wasit profesional	X	X	B	B	B	X	X	X	B	X	X
1739	Aktivitas Perburuan	X	X	B	B	B	X	X	X	B	X	X
1740	Badan Rregulasi dan liga olahraga	X	X	B	B	B	X	X	X	B	X	X
1741	Aktivitas olahraga tradisional	B	B	B	B	B	B	B	B	B	X	B
1742	Aktivitas lainnya yang berkaitan dengan olahraga	B	B	B	B	B	B	B	B	B	X	B
1743	Taman rekreasi	X	B	B	B	B	B	B	B	B	X	B
1744	Aktivitas taman bertema atau taman hiburan lainnya	X	B	B	B	B	I	I	I	B	I	B
1745	Pemandian Alam	B	B	B	B	B	B	X	X	B	X	B
1746	Wisata Gua	X	X	B	B	B	X	X	X	B	X	X
1747	Wisata Petualangan Alam	X	B	B	B	B	X	X	X	B	X	B
1748	Wisata Pantai	X	B	B	B	B	X	X	X	B	X	B
1749	Daya Tarik Wisata Alam lainnya	B	B	B	B	B	B	B	B	B	X	B
1750	Wisata agro	X	B	B	B	B	B	B	B	B	X	B
1751	Daya Tarik Wisata Buatan/Binaan Manusia lainnya	B	B	B	B	B	B	B	B	B	X	B
1752	Arung Jeram	X	X	B	B	B	X	X	X	B	X	X
1753	Wisata Selam	X	B	B	B	B	X	X	X	B	X	B
1754	Dermaga Marina	X	B	B	B	B	X	X	X	B	X	B
1755	Kolam pemancingan	B	B	B	B	B	X	X	X	B	X	B
1756	Wisata pemancingan	B	B	B	B	B	X	X	X	B	X	B

NO	KEGIATAN	ZONA LINDUNG										
		ZONA BADAN AIR (BA)	ZONA PERLINDUNGAN SETEMPAT (PS)	ZONA RUANG TERBUKA HIJAU (RTH)								ZONA EKOSISTEM MANGROVE (EM)
		SUB-ZONA BADAN AIR	SUB-ZONA PERLINDUNGAN SETEMPAT	SUB-ZONA RIMBA KOTA	SUB-ZONA TAMAN KOTA	SUB-ZONA TAMAN KECAMATAN	SUB-ZONA TAMAN KELURAHAN	SUB-ZONA TAMAN RW	SUB-ZONA TAMAN RT	SUB-ZONA PEMAKAMAN	SUB-ZONA JALUR HIJAU	SUB-ZONA EKOSISTEM MANGROVE
		BA	PS	RTH-1	RTH-2	RTH-3	RTH-4	RTH-5	RTH-6	RTH-7	RTH-8	EM
1	2	3	4	5	6	7	8	9	10	11	12	13
1757	Aktivitas wisata air	B	B	B	B	B	X	X	X	B	X	B
1758	Wisata tirta lainnya	B	B	B	B	B	X	X	X	B	X	B
1759	Klub Malam	X	X	B	B	B	X	X	X	B	X	X
1760	Karaoke	X	X	B	B	B	X	X	X	B	X	X
1761	Usaha Arena Permainan	B	B	B	B	B	B	B	B	B	X	B
1762	Diskotek	X	X	X	X	X	X	X	X	X	X	X
1763	Aktivitas hiburan dan rekreasi lainnya	X	X	B	B	B	B	B	B	B	X	X
S AKTIVITAS JASA LAINNYA												
1764	Aktivitas organisasi bisnis dan pengusaha	X	X	B	B	B	X	X	X	B	X	X
1765	Aktivitas organisasi ilmu pengetahuan sosial dan masyarakat	X	X	B	B	B	X	X	X	B	X	X
1766	Aktivitas organisasi ilmu pengetahuan alam dan teknologi	X	X	B	B	B	X	X	X	B	X	X
1767	Aktivitas Organisasi Buruh	X	X	B	B	B	X	X	X	B	X	X
1768	Aktivitas Organisasi keagamaan	X	X	B	B	B	X	X	X	B	X	X
1769	Aktivitas Organisasi politik	X	X	B	B	B	X	X	X	B	X	X
1770	Aktivitas Organisasi keanggotaan lainnya ytdl	X	X	B	B	B	X	X	X	B	X	X
1771	Reparasi komputer dan peralatan sejenisnya	X	X	B	B	B	X	X	X	B	X	X
1772	Reparasi peralatan komunikasi	X	X	B	B	B	X	X	X	B	X	X
1773	Reparasi alat-alat elektronik konsumen	X	X	B	B	B	X	X	X	B	X	X
1774	Reparasi peralatan rumah tangga dan peralatan rumah dan kebun	X	X	B	B	B	X	X	X	B	X	X
1775	Reparasi alas kaki dan barang dari kulit	X	X	B	B	B	X	X	X	B	X	X
1776	Reparasi furniture dan perlengkapan rumah	X	X	B	B	B	X	X	X	B	X	X
1777	Aktivitas vermak pakaian	X	X	B	B	B	X	X	X	B	X	X
1778	Reparasi barang rumah tangga dan pribadi lainnya	X	X	B	B	B	X	X	X	B	X	X
1779	Aktivitas pangkas rambut	X	X	B	B	B	X	X	X	B	X	X
1780	Aktivitas pangkas salon kecantikan	X	X	B	B	B	X	X	X	B	X	X
1781	Rumah pijat	X	X	B	B	B	X	X	X	B	X	X
1782	Aktivitas spa	X	X	B	B	B	X	X	X	B	X	X
1783	Aktivitas kebugaran lainnya	X	X	B	B	B	X	X	X	B	X	X
1784	Aktivitas Penatu	X	X	B	B	B	X	X	X	B	X	X
1785	Aktivitas pemakaman dan Kegiatan YBDI	X	X	B	B	B	X	X	X	B	X	X
1786	Aktivitas jasa perorangan lainnya	X	X	B	B	B	X	X	X	B	X	X
T AKTIVITAS RUMAH TANGGA SEBAGAI PEMBERI KERJA; AKTIVITAS YANG MENGHASILKAN BARANG DAN JASA OLEH RUMAH TANGGA YANG DIGUNAKAN UNTUK MEMENUHI KEBUTUHAN SENDIRI												
1787	Aktivitas Rumah Tangga sebagai pemberi kerja dari personil domestik	X	X	B	B	B	X	X	X	B	X	X
1788	Aktivitas yang menghasilkan barang oleh rumah tangga yang digunakan untuk memenuhi kebutuhan sendiri	X	X	B	B	B	X	X	X	B	X	X
1789	Aktivitas yang menghasilkan jasa oleh rumah tangga yang digunakan untuk memenuhi kebutuhan sendiri	X	X	B	B	B	X	X	X	B	X	X
U AKTIVITAS BADAN INTERNASIONAL DAN BADAN EKSTRA INTERNASIONAL LAINNYA												
1790	Aktivitas Badan Internasional Dan Badan Ekstra Internasional Lainnya	X	X	B	B	B	X	X	X	B	X	X
V KEGIATAN NON BERUSAHA												
1791	Rumah Tinggal	X	T	B	B	B	X	X	X	B	X	T
1792	Masjid	X	B	B	B	B	B	B	B	B	X	B
1793	Langgar	X	B	B	B	B	B	B	B	B	X	B
1794	Mushola	X	B	B	B	B	B	B	B	B	X	B
1795	Gereja	X	B	B	B	B	B	B	B	B	X	B
1796	Vihara	X	B	B	B	B	B	B	B	B	X	B
1797	Pura	X	B	B	B	B	B	B	B	B	X	B
1798	Kelenteng	X	B	B	B	B	B	B	B	B	X	B
1799	Yayasan Keagamaan	X	X	B	B	B	B	B	B	B	X	X

NO	KEGIATAN	ZONA LINDUNG										
		ZONA BADAN AIR (BA)	ZONA PERLINDUNGAN SETEMPAT (PS)	ZONA RUANG TERBUKA HIJAU (RTH)								ZONA EKOSISTEM MANGROVE (EM)
		SUB-ZONA BADAN AIR	SUB-ZONA PERLINDUNGAN SETEMPAT	SUB-ZONA RIMBA KOTA	SUB-ZONA TAMAN KOTA	SUB-ZONA TAMAN KECAMATAN	SUB-ZONA TAMAN KELURAHAN	SUB-ZONA TAMAN RW	SUB-ZONA TAMAN RT	SUB-ZONA PEMAKAMAN	SUB-ZONA JALUR HIJAU	SUB-ZONA EKOSISTEM MANGROVE
		BA	PS	RTH-1	RTH-2	RTH-3	RTH-4	RTH-5	RTH-6	RTH-7	RTH-8	EM
1	2	3	4	5	6	7	8	9	10	11	12	13
1800	Yayasan Pendidikan	X	X	B	B	B	B	B	B	B	X	X
1801	Yayasan Sosial	X	X	B	B	B	B	B	B	B	X	X
1802	Yayasan Kemanusiaan	X	X	B	B	B	B	B	B	B	X	X
1803	Ruang Terbuka Non Hijau	I	B	I	I	I	I	I	I	I	B	B
1804	Ruang Terbuka Hijau	B	I	I	I	I	I	I	I	B	B	B
1805	Bangunan/Gedung Pemerintahan	X	B	B	B	B	B	B	B	B	B	B
1806	Bangunan/Gedung Sarana Prasarana Pelayanan Umum	X	B	B	B	B	B	B	B	B	B	B
1807	Infrastruktur Kebinamargaan	I	B	B	B	B	B	B	B	B	B	B
1808	Infrastruktur Sumber Daya Air	I	B	B	B	B	B	B	B	B	B	B
1809	Infrastruktur Keciprakarya	I	B	B	B	B	B	B	B	B	B	B
1810	Infrastruktur Perhubungan	I	B	B	B	B	B	B	B	B	B	B
1811	Infrastruktur Lingkungan Hidup	I	B	B	B	B	B	B	B	B	B	B
1812	Angkutan Sungai dan Danau Untuk Penumpang	I	B	B	B	B	B	B	B	B	B	B

KETERANGAN

- I Kategori kegiatan dan penggunaan lahan pada suatu zona atau subzona yang sesuai dengan rencana peruntukan ruang
- T Kategori kegiatan dan penggunaan lahan yang dibatasi dengan ketentuan pembatasan pada kegiatan skala kecil dan mikro dan/atau pembatasan pada pemanfaatan kegiatan eksisting
- B Kategori kegiatan dan penggunaan lahan yang memerlukan persyaratan-persyaratan tertentu dengan ketentuan pemanfaatannya diizinkan secara bersyarat dengan memperhatikan waktu operasional, jangka waktu pemanfaatan ruang, mitigasi bencana, tidak mengganggu fungsi lindung dan/atau pembatasan dengan syarat kegiatan usaha berada pada lebar jalan diatas 6 meter
- X Kategori kegiatan dan penggunaan lahan yang memiliki sifat tidak sesuai dengan rencana peruntukan ruang yang direncanakan dan dapat menimbulkan dampak yang cukup besar bagi lingkungan di sekitarnya

TABEL KETENTUAN KEGIATAN DAN PENGGUNAAN LAHAN (BAGIAN-2)

NO	KEGIATAN	ZONA BUDI DAYA									
		ZONA BADAN JALAN (BA)	ZONA PERTANIAN (P)			ZONA PERIKANAN (IK)	ZONA PARIWISATA (W)	ZONA PERUMAHAN (R)			ZONA SARANA PELAYANAN UMUM (SPU)
		SUB-ZONA BADAN JALAN	SUB-ZONA TANAMAN PANGAN	SUB-ZONA HORTIKULTURA	SUB-ZONA PERKEBUNAN	SUB-ZONA PERIKANAN BUDI DAYA	SUB-ZONA PARIWISATA	SUB-ZONA PERUMAHAN KEPADATAN TINGGI	SUB-ZONA PERUMAHAN KEPADATAN SEDANG	SUB-ZONA PERUMAHAN KEPADATAN RENDAH	SUB-ZONA SPU SKALA KOTA
		BJ	P-1	P-2	P-3	IK-2	W	R-2	R-3	R-4	SPU-1
1	2	14	15	16	17	18	19	20	21	22	23
A	PERTANIAN, KEHUTANAN DAN PERIKANAN										
0001	Pertanian Jagung	X	I	I	I	B	X	T,B	T,B	T,B	X
0002	Pertanian Gandum	X	I	I	I	B	X	T,B	T,B	T,B	X
0003	Pertanian Kedelai	X	I	I	I	B	X	T,B	T,B	T,B	X
0004	Pertanian Kacang Tanah	X	I	I	I	B	X	T,B	T,B	T,B	X
0005	Pertanian Kacang Hijau	X	I	I	I	B	X	T,B	T,B	T,B	X
0006	Pertanian Aneka Kacang Hortikultura	X	I	I	I	B	X	T,B	T,B	T,B	X
0007	Pertanian Biji-Bijian Penghasil Minyak Makan	X	I	I	I	B	X	T,B	T,B	T,B	X
0008	Pertanian Biji-Bijian Penghasil Bukan Minyak Makan	X	I	I	I	B	X	T,B	T,B	T,B	X
0009	Pertanian Serelia Lainnya, Aneka Kacang dan Biji-Bijian Penghasil Minyak Lainnya	X	I	I	I	B	X	T,B	T,B	T,B	X
0010	Pertanian Padi Hibrida	X	I	I	I	B	X	T,B	T,B	T,B	X
0011	Pertanian Padi Inbrida	X	I	I	I	B	X	T,B	T,B	T,B	X
0012	Pertanian Hortikultura Sayuran Daun	X	I	I	I	B	X	T,B	T,B	T,B	X
0013	Pertanian Hortikultura Buah	X	I	I	I	B	X	T,B	T,B	T,B	X
0014	Pertanian Hortikultura Sayuran Buah	X	I	I	I	B	X	T,B	T,B	T,B	X
0015	Pertanian Hortikultura Sayuran Umbi	X	I	I	I	B	X	T,B	T,B	T,B	X
0016	Pertanian Aneka Umbi Palawija	X	I	I	I	B	X	T,B	T,B	T,B	X
0017	Pertanian Jamur	X	I	I	I	B	X	T,B	T,B	T,B	X
0018	Pertanian Bit Gula Dan Tanaman Pemanis Bukan Tebu	X	I	I	I	B	X	T,B	T,B	T,B	X
0019	Pertanian Sayuran, Buah dan Aneka Umbi Lainnya	X	I	I	I	B	X	T,B	T,B	T,B	X
0020	Perkebunan Tebu	X	T,B	T,B	I	B	X	T,B	T,B	T,B	X
0021	Perkebunan Tembakau	X	T,B	T,B	I	B	X	T,B	T,B	T,B	X
0022	Pertanian Tanaman Berserat	X	I	I	I	B	X	T,B	T,B	T,B	X
0023	Pertanian Tanaman Pakan Ternak	X	I	I	I	B	X	T,B	T,B	T,B	X
0024	Pertanian Tanaman Pakan Ternak Dan Pembibitan Bit (Bukan Bit Gula)	X	I	I	I	B	X	T,B	T,B	T,B	X
0025	Pertanian Tanaman Bunga	X	I	I	I	B	X	T,B	T,B	T,B	X
0026	Pertanian Tanaman Pembibitan Tanaman Bunga	X	I	I	I	B	X	T,B	T,B	T,B	X
0027	Pertanian Tanaman Semusim Lainnya YTDL	X	I	I	I	B	X	T,B	T,B	T,B	X
0028	Pertanian buah Anggur	X	I	I	I	B	X	T,B	T,B	T,B	X
0029	Pertanian Buah-Buahan Tropis dan Subtropis	X	I	I	I	B	X	T,B	T,B	T,B	X
0030	Pertanian Buah Jeruk	X	I	I	I	B	X	T,B	T,B	T,B	X
0031	Pertanian buah apel dan buah batu (Pome And Stone Fruits)	X	I	I	I	B	X	T,B	T,B	T,B	X
0032	Pertanian Buah Beri	X	I	I	I	B	X	T,B	T,B	T,B	X
0033	Pertanian Buah Biji Kacang-Kacangan	X	I	I	I	B	X	T,B	T,B	T,B	X
0034	Pertanian Sayuran Tahunan	X	I	I	I	B	X	T,B	T,B	T,B	X
0035	Pertanian Buah Semak Lainnya	X	I	I	I	B	X	T,B	T,B	T,B	X
0036	Perkebunan Buah Kelapa	X	T,B	T,B	I	B	X	T,B	T,B	T,B	X
0037	Perkebunan Buah Kelapa Sawit	X	T,B	T,B	I	B	X	T,B	T,B	T,B	X
0038	Perkebunan Buah Oleaginous Lainnya	X	T,B	T,B	I	B	X	T,B	T,B	T,B	X
0039	Pertanian Tanaman untuk Bahan Minuman	X	T,B	T,B	I	B	X	T,B	T,B	T,B	X
0040	Perkebunan Lada	X	T,B	T,B	I	B	X	T,B	T,B	T,B	X
0041	Perkebunan Cengkeh	X	T,B	T,B	I	B	X	T,B	T,B	T,B	X
0042	Perkebunan Cabai	X	T,B	T,B	I	B	X	T,B	T,B	T,B	X
0043	Perkebunan Tanaman Aromatik/Penyegar	X	T,B	T,B	I	B	X	T,B	T,B	T,B	X
0044	Pertanian Tanaman Obat Atau Biofarmaka Rimpang	X	I	I	I	B	X	T,B	T,B	T,B	X

NO	KEGIATAN	ZONA BUDI DAYA									
		ZONA BADAN JALAN (BA)	ZONA PERTANIAN (P)			ZONA PERIKANAN (IK)	ZONA PARIWISATA (W)	ZONA PERUMAHAN (R)			ZONA SARANA PELAYANAN UMUM (SPU)
		SUB-ZONA BADAN JALAN	SUB-ZONA TANAMAN PANGAN	SUB-ZONA HORTIKULTURA	SUB-ZONA PERKEBUNAN	SUB-ZONA PERIKANAN BUDI DAYA	SUB-ZONA PARIWISATA	SUB-ZONA PERUMAHAN KEPADATAN TINGGI	SUB-ZONA PERUMAHAN KEPADATAN SEDANG	SUB-ZONA PERUMAHAN KEPADATAN RENDAH	SUB-ZONA SPU SKALA KOTA
		BJ	P-1	P-2	P-3	IK-2	W	R-2	R-3	R-4	SPU-1
1	2	14	15	16	17	18	19	20	21	22	23
0045	Pertanian Tanaman Obat Atau Biofarmaka Non Rimpang	X	I	I	I	B	X	T,B	T,B	T,B	X
0046	Pertanian Tanaman Narkotika Dan Tanaman Obat Terlarang	X	B	B	B	X	X	X	X	X	X
0047	Pertanian Tanaman Rempah-Rempah, Aromatik/Penyegar Dan Obat Lainnya	X	I	I	I	B	X	T,B	T,B	T,B	X
0048	Perkebunan Karet Dan Tanaman Penghasil Getah Lainnya	X	T,B	T,B	I	B	X	T,B	T,B	T,B	X
0049	Pertanian Cemara Dan Tanaman Tahunan Lainnya	X	T,B	T,B	I	B	X	T,B	T,B	T,B	X
0050	Pertanian Tanaman Hias	X	I	I	I	B	X	T,B	T,B	T,B	X
0051	Pertanian Pengembangbiakan Tanaman	X	I	I	I	B	X	T,B	T,B	T,B	X
0052	Pembibitan Dan Budidaya Sapi Potong	X	T	T	I	T	X	T,B	T,B	T,B	X
0053	Pembibitan Dan Budidaya Sapi Perah	X	T	T	I	T	X	T,B	T,B	T,B	X
0054	Pembibitan Dan Budidaya Kerbau Potong	X	T	T	I	T	X	T,B	T,B	T,B	X
0055	Pembibitan Dan Budidaya Kerbau Perah	X	T	T	I	T	X	T,B	T,B	T,B	X
0056	Peternakan Kuda dan Sejenisnya	X	T	T	I	T	X	T,B	T,B	T,B	X
0057	Peternakan Unta dan Sejenisnya	X	T	T	I	T	X	T,B	T,B	T,B	X
0058	Pembibitan Dan Budidaya Domba Potong	X	T	T	I	T	X	T,B	T,B	T,B	X
0059	Pembibitan Dan Budidaya Kambing Potong	X	T	T	I	T	X	T,B	T,B	T,B	X
0060	Pembibitan Dan Budidaya Kambing Perah	X	T	T	I	T	X	T,B	T,B	T,B	X
0061	Pembibitan Dan Budidaya Domba Perah	X	T	T	I	T	X	T,B	T,B	T,B	X
0062	Produksi Bulu Domba Mentah/Raw Wool	X	T	T	I	T	X	T,B	T,B	T,B	X
0063	Peternakan Babi	X	T	T	I	X	X	T,B	T,B	T,B	X
0064	Budidaya Ayam Ras Pedaging	X	T	T	I	T	X	T,B	T,B	T,B	X
0065	Budidaya Ayam Ras Petelur	X	T	T	I	T	X	T,B	T,B	T,B	X
0066	Pembibitan Ayam Lokal Dan Persilangannya	X	T	T	I	T	X	T,B	T,B	T,B	X
0067	Budidaya Ayam Lokal Dan Persilangannya	X	T	T	I	T	X	T,B	T,B	T,B	X
0068	Pembibitan dan Budidaya Itik Dan/Atau Bebek	X	T	T	I	T	X	T,B	T,B	T,B	X
0069	Pembibitan dan Budidaya Burung Puyuh	X	T	T	I	T	X	T,B	T,B	T,B	X
0070	Pembibitan dan Budidaya Burung Merpati	X	T	T	I	T	X	T,B	T,B	T,B	X
0071	Pembibitan Ayam Ras	X	T	T	I	T	X	T,B	T,B	T,B	X
0072	Pembibitan dan Budidaya Ternak Unggas Lainnya	X	T	T	I	T	X	T,B	T,B	T,B	X
0073	Pembibitan Dan Budidaya Burung Unta	X	T	T	I	T	X	T,B	T,B	T,B	X
0074	Pengusahaan Kokon/Kepompong Ulat Sutera	X	T	T	I	T	X	T,B	T,B	T,B	X
0075	Pembibitan Dan Budidaya Lebah	X	T	T	I	T	X	T,B	T,B	T,B	X
0076	Pembibitan Dan Budidaya Rusa	X	T	T	I	T	X	T,B	T,B	T,B	X
0077	Pembibitan Dan Budidaya Kelinci	X	T	T	I	T	X	T,B	T,B	T,B	X
0078	Pembibitan Dan Budidaya Cacing	X	T	T	I	T	X	T,B	T,B	T,B	X
0079	Pembibitan Dan Budidaya Burung Walet	X	T	T	I	T	X	B	B	B	X
0080	Pembibitan Dan Budidaya Aneka Ternak Lainnya	X	T	T	I	T	X	T,B	T,B	T,B	X
0081	Jasa Pengolahan Lahan	B	B	B	B	B	B	B	B	B	B
0082	Jasa Pemupukan, Penanaman Bibit/Benih Dan Pengendalian Hama Dan Gulma	X	I	I	I	B	X	T,B	T,B	T,B	X
0083	Jasa Pemanenan	X	I	I	I	I	X	I	I	I	X
0084	Jasa Penyemprotan Dan Penyerbukan Melalui Udara	X	B	B	B	X	X	B	B	B	X
0085	Jasa Penunjang Pertanian Lainnya	X	T,B	T,B	T,B	T,B	X	T,B	T,B	T,B	X
0086	Jasa Pelayanan Kesehatan Ternak	X	T,B	T,B	T,B	T,B	X	T,B	T,B	T,B	X
0087	Jasa Perkawinan Ternak	X	T,B	T,B	T,B	T,B	X	T,B	T,B	T,B	X
0088	Jasa Penetasan Telur	X	T,B	T,B	T,B	T,B	X	T,B	T,B	T,B	X
0089	Jasa Penunjang Peternakan Lainnya	X	T,B	T,B	T,B	T,B	X	T,B	T,B	T,B	X
0090	Jasa Pasca Panen	X	T,B	T,B	T,B	T,B	X	T,B	T,B	T,B	X
0091	Pemilihan Benih Tanaman untuk Pengembangbiakan	X	T,B	T,B	T,B	T,B	X	T,B	T,B	T,B	X

NO	KEGIATAN	ZONA BUDI DAYA									
		ZONA BADAN JALAN (BA)	ZONA PERTANIAN (P)			ZONA PERIKANAN (IK)	ZONA PARIWISATA (W)	ZONA PERUMAHAN (R)			ZONA SARANA PELAYANAN UMUM (SPU)
		SUB-ZONA BADAN JALAN	SUB-ZONA TANAMAN PANGAN	SUB-ZONA HORTIKULTURA	SUB-ZONA PERKEBUNAN	SUB-ZONA PERIKANAN BUDI DAYA	SUB-ZONA PARIWISATA	SUB-ZONA PERUMAHAN KEPADATAN TINGGI	SUB-ZONA PERUMAHAN KEPADATAN SEDANG	SUB-ZONA PERUMAHAN KEPADATAN RENDAH	SUB-ZONA SPU SKALA KOTA
		BJ	P-1	P-2	P-3	IK-2	W	R-2	R-3	R-4	SPU-1
1	2	14	15	16	17	18	19	20	21	22	23
0092	Perburuan dan Penangkapan Primata	X	B	B	B	X	X	B	B	B	X
0093	Perburuan dan Penangkapan Mamalia	X	B	B	B	X	X	B	B	B	X
0094	Perburuan dan Penangkapan Reptil	X	B	B	B	X	X	B	B	B	X
0095	Perburuan dan Penangkapan Burung	X	B	B	B	X	X	B	B	B	X
0096	Perburuan dan Penangkapan Insekta	X	B	B	B	X	X	B	B	B	X
0097	Perburuan dan Penangkapan Satwa Liar Lainnya	X	B	B	B	X	X	B	B	B	X
0098	Penangkaran Primata	X	B	B	I	X	X	B	B	B	X
0099	Penangkaran Mamalia	X	B	B	I	X	X	B	B	B	X
0100	Penangkaran Reptil	X	B	B	I	X	X	B	B	B	X
0101	Penangkaran Burung	X	B	B	I	X	X	B	B	B	X
0102	Penangkaran Insekta	X	B	B	I	X	X	B	B	B	X
0103	Penangkaran Anggrek	X	B	I	I	X	X	B	B	B	X
0104	Penangkaran Ikan Dan Coral/Karang	X	X	X	B	B	X	X	X	X	X
0105	Penangkaran Tumbuhan/Satwa Liar Lainnya	X	B	I	I	X	X	B	B	B	X
0106	Pemanfaatan Kayu Hutan Tanaman pada Hutan Produksi	X	X	X	X	X	X	X	X	X	X
0107	Pemanfaatan Kayu Hutan Tanaman Hasil Rehabilitasi pada Hutan Produksi	X	X	X	X	X	X	X	X	X	X
0108	Pemanfaatan Kayu Hutan Tanaman Rakyat	X	B	B	I	X	X	B	B	B	X
0109	Pemanfaatan Kayu Hutan Tanaman Lainnya	X	B	B	I	X	X	B	B	B	X
0110	Pemanfaatan Kayu Hutan Alam	X	B	B	I	X	X	B	B	B	X
0111	Pemanfaatan Kayu Hasil Restorasi Ekosistem pada Hutan Alam	X	B	B	I	X	X	B	B	B	X
0112	Pemanfaatan Hasil Hutan Bukan Kayu	X	B	B	I	X	X	B	B	B	X
0113	Pengusahaan Perbenihan Tanaman Kehutanan	X	X	X	X	X	X	X	X	X	X
0114	Pemanenan Kayu	X	B	B	I	X	X	B	B	B	X
0115	Usaha Pemungutan Kayu	X	X	X	I	X	X	B	B	B	X
0116	Usaha Kehutanan Lainnya	X	X	X	B	X	X	X	X	X	X
0117	Pemungutan Getah Karet	X	X	X	I	X	X	B	B	B	X
0118	Pemungutan Rotan	X	X	X	I	X	X	B	B	B	X
0119	Pemungutan Getah Pinus	X	X	X	I	X	X	B	B	B	X
0120	Pemungutan Daun Kayu Putih	X	X	X	I	X	X	B	B	B	X
0121	Pemungutan Kokon/Kepompong Ulat Sutera	X	X	X	I	X	X	B	B	B	X
0122	Pemungutan Damar	X	X	X	I	X	X	B	B	B	X
0123	Pemungutan Madu	X	X	X	I	X	X	B	B	B	X
0124	Pemungutan Bambu	X	X	X	I	X	X	B	B	B	X
0125	Pemungutan Bukan Kayu Lainnya	X	X	X	I	X	X	B	B	B	X
0126	Jasa Penggunaan Kawasan Hutan di Luar Sektor Kehutanan	X	X	X	B	X	X	X	X	X	X
0127	Jasa Perlindungan Hutan dan Konservasi Alam	X	X	X	I	X	X	X	X	X	X
0128	Jasa Rehabilitasi dan Restorasi Kehutanan Sosial	X	X	X	I	X	X	X	X	X	X
0129	Jasa Kehutanan Bidang Perencanaan Kehutanan	X	X	X	I	X	X	X	X	X	X
0130	Jasa Penunjang Kehutanan Lainnya	X	I	B	B	X	X	B	B	B	X
0131	Penangkapan Pisces/Ikan Bersirip Di Laut	X	X	X	X	X	X	X	X	X	X
0132	Penangkapan Crustacea Di Laut	X	X	X	X	X	X	X	X	X	X
0133	Penangkapan Mollusca Di Laut	X	X	X	X	X	X	X	X	X	X
0134	Penangkapan/Pengambilan Tumbuhan Air Di Laut	X	X	X	X	X	X	X	X	X	X
0135	Penangkapan/Pengambilan Induk/Benih Ikan Di Laut	X	X	X	X	X	X	X	X	X	X
0136	Penangkapan Echinodermata Di Laut	X	X	X	X	X	X	X	X	X	X
0137	Penangkapan Coelenterata Di Laut	X	X	X	X	X	X	X	X	X	X
0138	Penangkapan Ikan Hias Laut	X	X	X	X	X	X	X	X	X	X
0139	Penangkapan Biota Air Lainnya di Laut	X	X	X	X	X	X	X	X	X	X

NO	KEGIATAN	ZONA BUDI DAYA									
		ZONA BADAN JALAN (BA)	ZONA PERTANIAN (P)			ZONA PERIKANAN (IK)	ZONA PARIWISATA (W)	ZONA PERUMAHAN (R)			ZONA SARANA PELAYANAN UMUM (SPU)
		SUB-ZONA BADAN JALAN	SUB-ZONA TANAMAN PANGAN	SUB-ZONA HORTIKULTURA	SUB-ZONA PERKEBUNAN	SUB-ZONA PERIKANAN BUDI DAYA	SUB-ZONA PARIWISATA	SUB-ZONA PERUMAHAN KEPADATAN TINGGI	SUB-ZONA PERUMAHAN KEPADATAN SEDANG	SUB-ZONA PERUMAHAN KEPADATAN RENDAH	SUB-ZONA SPU SKALA KOTA
		BJ	P-1	P-2	P-3	IK-2	W	R-2	R-3	R-4	SPU-1
1	2	14	15	16	17	18	19	20	21	22	23
0140	Penangkapan Pisces/Ikan Bersirip Di Perairan Darat	X	X	X	X	X	X	X	X	X	X
0141	Penangkapan Crustacea Di Perairan Darat	X	X	X	X	X	X	X	X	X	X
0142	Penangkapan Mollusca Di Perairan Darat	X	X	X	X	X	X	X	X	X	X
0143	Penangkapan/Pengambilan Tumbuhan Air Di Perairan Darat	X	X	X	X	X	X	X	X	X	X
0144	Penangkapan/Pengambilan Induk/Benih Ikan Di Perairan Darat	X	X	X	X	X	X	X	X	X	X
0145	Penangkapan Ikan Hias Di Perairan Darat	X	X	X	X	X	X	X	X	X	X
0146	Penangkapan Biota Air Lainnya di Perairan Darat	X	X	X	X	X	X	X	X	X	X
0147	Jasa Sarana Produksi Penangkapan Ikan Di Laut	X	X	B	B	I	X	B	B	X	X
0148	Jasa Produksi Penangkapan Ikan Di Laut	X	X	B	B	I	X	B	B	X	X
0149	Jasa Pasca Panen Penangkapan Ikan Di Laut	X	X	B	B	I	X	B	B	X	X
0150	Jasa Sarana Produksi Penangkapan Ikan Di Perairan Darat	X	X	B	B	I	X	B	B	X	X
0151	Jasa Produksi Penangkapan Ikan Di Perairan Darat	X	X	B	B	I	X	B	B	X	X
0152	Jasa Pasca Panen Penangkapan Ikan Di Perairan Darat	X	X	B	B	I	X	B	B	X	X
0153	Penangkapan/Pengambilan Ikan Bersirip (Pisces) Yang Dilindungi Dan/Atau Termasuk Dalam Appendiks Cites	X	X	X	X	X	X	X	X	X	X
0154	Penangkapan/Pengambilan Crustacea Yang Dilindungi Dan/Atau Termasuk Dalam Appendiks Cites	X	X	X	X	X	X	X	X	X	X
0155	Penangkapan/Pengambilan Mollusca Yang Dilindungi Dan/Atau Termasuk Dalam Appendiks Cites	X	X	X	X	X	X	X	X	X	X
0156	Penangkapan/Pengambilan Coelenterata Yang Dilindungi Dan/Atau Termasuk Dalam Appendiks Cites	X	X	X	X	X	X	X	X	X	X
0157	Penangkapan/Pengambilan Echinodermata Yang Dilindungi Dan/Atau Termasuk Dalam Appendiks Cites	X	X	X	X	X	X	X	X	X	X
0158	Penangkapan/Pengambilan Amphibia Yang Dilindungi Dan/Atau Termasuk Dalam Appendiks Cites	X	X	X	X	X	X	X	X	X	B
0159	Penangkapan/Pengambilan Reptilia Yang Dilindungi Dan/Atau Termasuk Dalam Appendiks Cites	X	X	X	X	X	X	X	X	X	B
0160	Penangkapan/Pengambilan Mamalia Yang Dilindungi Dan/Atau Termasuk Dalam Appendiks Cites	X	X	X	X	X	X	X	X	X	B
0161	Penangkapan/Pengambilan Algae Dan Biota Perairan Lainnya Yang Dilindungi Dan/Atau Termasuk Dalam Appendiks Cites	X	X	X	X	X	X	X	X	X	X
0162	Pembesaran Pisces/Ikan Bersirip Laut	X	X	X	X	X	X	X	X	X	X
0163	Pembenihan Ikan Laut	X	X	X	X	X	X	X	X	X	X
0164	Budidaya Ikan Hias Air Laut	X	X	X	X	X	X	X	X	X	X
0165	Budidaya Karang (Coral)	X	X	X	X	X	X	X	X	X	X
0166	Pembesaran Mollusca Laut	X	X	X	X	X	X	X	X	X	X
0167	Pembesaran Crustacea Laut	X	X	X	X	X	X	X	X	X	X
0168	Pembesaran Tumbuhan Air Laut	X	X	X	X	X	X	X	X	X	X
0169	Budidaya Biota Air Laut Lainnya	X	X	X	X	X	X	X	X	X	X
0170	Pembesaran Ikan Air Tawar Di Kolam	X	X	B	B	I	X	B	B	X	X
0171	Pembesaran Ikan Air Tawar Di Karamba Jaring Apung	X	X	B	B	I	X	B	B	X	X
0172	Pembesaran Ikan Air Tawar Di Karamba	X	X	B	B	I	X	B	B	X	X
0173	Pembesaran Ikan Air Tawar Di Sawah	X	B	I	B	I	X	B	B	X	X
0174	Budidaya Ikan Hias Air Tawar	X	X	B	B	I	X	B	B	X	X
0175	Pembenihan Ikan Air Tawar	X	X	B	B	I	X	B	B	X	X
0176	Pembesaran Ikan Air Tawar Di Karamba Jaring	X	X	B	B	I	X	B	B	X	X

NO	KEGIATAN	ZONA BUDI DAYA									
		ZONA BADAN JALAN (BA)	ZONA PERTANIAN (P)			ZONA PERIKANAN (IK)	ZONA PARIWISATA (W)	ZONA PERUMAHAN (R)			ZONA SARANA PELAYANAN UMUM (SPU)
		SUB-ZONA BADAN JALAN	SUB-ZONA TANAMAN PANGAN	SUB-ZONA HORTIKULTURA	SUB-ZONA PERKEBUNAN	SUB-ZONA PERIKANAN BUDI DAYA	SUB-ZONA PARIWISATA	SUB-ZONA PERUMAHAN KEPADATAN TINGGI	SUB-ZONA PERUMAHAN KEPADATAN SEDANG	SUB-ZONA PERUMAHAN KEPADATAN RENDAH	SUB-ZONA SPU SKALA KOTA
		BJ	P-1	P-2	P-3	IK-2	W	R-2	R-3	R-4	SPU-1
1	2	14	15	16	17	18	19	20	21	22	23
	Tancap										
0177	Budidaya Ikan Air Tawar Di Media Lainnya	X	X	B	B	I	X	B	B	X	X
0178	Jasa Sarana Produksi Budidaya Ikan Laut	X	X	B	B	I	X	B	B	X	X
0179	Jasa Produksi Budidaya Ikan Laut	X	X	B	B	I	X	B	B	X	X
0180	Jasa Pasca Panen Budidaya Ikan Laut	X	X	B	B	I	X	B	B	X	X
0181	Jasa Sarana Produksi Budidaya Ikan Air Tawar	X	X	B	B	I	X	B	B	X	X
0182	Jasa Produksi Budidaya Ikan Air Tawar	X	X	B	B	I	X	B	B	X	X
0183	Jasa Pasca Panen Budidaya Ikan Air Tawar	X	X	B	B	I	X	B	B	X	X
0184	Pembesaran Pisces/Ikan Bersirip Air Payau	X	X	X	B	I	X	X	X	X	X
0185	Pembenihan Ikan Air Payau	X	X	X	B	I	X	X	X	X	X
0186	Pembesaran Mollusca Air Payau	X	X	X	B	I	X	X	X	X	X
0187	Pembesaran Crustacea Air Payau	X	X	X	B	I	X	X	X	X	X
0188	Pembesaran Tumbuhan Air Payau	X	X	X	B	I	X	X	X	X	X
0189	Budidaya Biota Air Payau Lainnya	X	X	X	B	I	X	X	X	X	X
0190	Jasa Sarana Produksi Budidaya Ikan Air Payau	X	X	B	B	I	X	B	B	X	X
0191	Jasa Produksi Budidaya Ikan Air Payau	X	X	B	B	I	X	B	B	X	X
0192	Jasa Pasca Panen Budidaya Ikan Air Payau	X	X	B	B	I	X	B	B	X	X
0193	Pengembangbiakan Ikan Bersirip (Pisces) Yang Dilindungi Dan/Atau Termasuk Dalam Appendiks Cites	X	X	X	X	B	X	X	X	X	X
0194	Pengembangbiakan Crustacea Yang Dilindungi Dan/Atau Termasuk Dalam Appendiks Cites	X	X	X	X	B	X	X	X	X	X
0195	Pengembangbiakan Mollusca Yang Dilindungi Dan/Atau Termasuk Dalam Appendiks Cites	X	X	X	X	B	X	X	X	X	X
0196	Pengembangbiakan Coelenterata Yang Dilindungi Dan/Atau Termasuk Dalam Appendiks Cites	X	X	X	X	B	X	X	X	X	X
0197	Pengembangbiakan Echinodermata Yang Dilindungi Dan/Atau Termasuk Dalam Appendiks Cites	X	X	X	X	B	X	X	X	X	X
0198	Pengembangbiakan Amphibia Yang Dilindungi Dan/Atau Termasuk Dalam Appendiks Cites	X	X	X	X	B	X	X	X	X	X
0199	Pengembangbiakan Reptilia Yang Dilindungi Dan/Atau Termasuk Dalam Appendiks Cites	X	X	X	X	B	X	X	X	X	X
0200	Pengembangbiakan Mamalia Yang Dilindungi Dan/Atau Termasuk Dalam Appendiks Cites	X	X	X	X	B	X	X	X	X	X
0201	Pengembangbiakan Algae Dan Biota Perairan Lainnya Yang Dilindungi Dan/Atau Termasuk Dalam Appendiks Cites	X	X	X	X	B	X	X	X	X	X
B	PERTAMBANGAN DAN PENGGALIAN										
0202	Pertambangan Batu Bara	X	X	X	X	X	X	X	X	X	X
0203	Pertambangan Lignit	X	X	X	X	X	X	X	X	X	X
0204	Pertambangan Minyak Bumi	X	X	B	B	B	X	B	B	B	X
0205	Pertambangan Gas Alam	X	X	B	B	B	X	B	B	B	X
0206	Pengusahaan Tenaga Panas Bumi	X	X	B	B	B	X	B	B	B	X
0207	Pertambangan Pasir Besi	X	X	X	X	X	X	X	X	X	X
0208	Pertambangan Bijih Besi	X	X	X	X	X	X	X	X	X	X
0209	Pertambangan Bijih Uranium Dan Torium	X	X	X	X	X	X	X	X	X	X
0210	Pertambangan Bijih Timah	X	X	X	X	X	X	X	X	X	X
0211	Pertambangan Bijih Timah Hitam	X	X	X	X	X	X	X	X	X	X
0212	Pertambangan Bijih Bauksit	X	X	X	X	X	X	X	X	X	X
0213	Pertambangan Bijih Tembaga	X	X	X	X	X	X	X	X	X	X
0214	Pertambangan Bijih Nikel	X	X	X	X	X	X	X	X	X	X
0215	Pertambangan Bijih Mangan	X	X	X	X	X	X	X	X	X	X
0216	Pertambangan Bahan Galian Lainnya Yang Tidak	X	X	B	B	B	X	B	B	B	X

NO	KEGIATAN	ZONA BUDI DAYA									
		ZONA BADAN JALAN (BA)	ZONA PERTANIAN (P)			ZONA PERIKANAN (IK)	ZONA PARIWISATA (W)	ZONA PERUMAHAN (R)			ZONA SARANA PELAYANAN UMUM (SPU)
		SUB-ZONA BADAN JALAN	SUB-ZONA TANAMAN PANGAN	SUB-ZONA HORTIKULTURA	SUB-ZONA PERKEBUNAN	SUB-ZONA PERIKANAN BUDI DAYA	SUB-ZONA PARIWISATA	SUB-ZONA PERUMAHAN KEPADATAN TINGGI	SUB-ZONA PERUMAHAN KEPADATAN SEDANG	SUB-ZONA PERUMAHAN KEPADATAN RENDAH	SUB-ZONA SPU SKALA KOTA
		BJ	P-1	P-2	P-3	IK-2	W	R-2	R-3	R-4	SPU-1
1	2	14	15	16	17	18	19	20	21	22	23
	Mengandung Bijih Besi										
0217	Pertambangan Emas Dan Perak	X	X	X	X	X	X	X	X	X	X
0218	Pertambangan Bijih Logam Mulia Lainnya	X	X	X	X	X	X	X	X	X	X
0219	Penggalian Batu Hias dan Batu Bangunan	X	X	B	B	B	X	B	B	B	X
0220	Penggalian Batu Kapur/Gamping	X	X	B	B	B	X	B	B	B	X
0221	Penggalian Kerikil/Sirtu	X	X	B	B	B	X	B	B	B	X
0222	Penggalian Pasir	X	X	B	B	B	X	B	B	B	X
0223	Penggalian Tanah dan Tanah Liat	X	X	B	B	B	X	B	B	B	X
0224	Penggalian Batu Gips	X	X	X	X	X	X	X	X	X	X
0225	Penggalian Tras	X	X	X	X	X	X	X	X	X	X
0226	Penggalian Batu Apung	X	X	X	X	X	X	X	X	X	X
0227	Penggalian Batu, Pasir dan Tanah Liat Lainnya	X	X	B	B	B	X	B	B	B	X
0228	Pertambangan Belerang	X	X	X	X	X	X	X	X	X	X
0229	Pertambangan Fosfat	X	X	X	X	X	X	X	X	X	X
0230	Pertambangan Nitrat	X	X	X	X	X	X	X	X	X	X
0231	Pertambangan Yodium	X	X	X	X	X	X	X	X	X	X
0232	Pertambangan Potash (Kalium Karbonat)	X	X	X	X	X	X	X	X	X	X
0233	Pertambangan Mineral, Bahan Kimia Dan Bahan Pupuk Lainnya	X	X	X	X	X	X	X	X	X	X
0234	Ekstraksi Tanah Gemuk	X	X	B	B	B	X	B	B	B	X
0235	Ekstraksi Garam	X	X	X	X	X	X	X	X	X	X
0236	Pertambangan Batu Mulia	X	X	B	B	B	X	B	B	B	X
0237	Penggalian Feldspar Dan Kalsit	X	X	X	X	X	X	X	X	X	X
0238	Pertambangan Aspal Alam	X	X	X	X	X	X	X	X	X	X
0239	Penggalian Asbes	X	X	X	X	X	X	X	X	X	X
0240	Penggalian Kuarsa /Pasir Kuarsa	X	X	B	B	B	X	B	B	B	X
0241	Pertambangan Dan Penggalian Lainnya YTDL	X	X	B	B	B	X	B	B	B	X
0242	Aktivitas Penunjang Pertambangan Minyak Bumi Dan Gas Alam	X	X	B	B	B	X	B	B	B	X
0243	Aktivitas Penunjang Pertambangan Dan Penggalian Lainnya	X	X	B	B	B	X	B	B	B	X
C	INDUSTRI PENGOLAHAN										
0244	Kegiatan Rumah Potong dan Pengemasan Daging Bukan Unggas	X	T,B	T,B	B	X	X	T,B	T,B	T,B	X
0245	Kegiatan Rumah Potong dan Pengemasan Daging Ungas	X	T,B	T,B	B	X	X	T,B	T,B	T,B	X
0246	Industri Pengolahan Dan Pengawetan Produk Daging Dan Daging Unggas	X	T,B	T,B	B	X	X	T,B	T,B	T,B	X
0247	Industri Penggaraman/Pengeringan Ikan	X	T,B	T,B	B	B	X	T,B	T,B	T,B	X
0248	Industri Pengasapan/Pemanggangan Ikan	X	T,B	T,B	B	B	X	T,B	T,B	T,B	X
0249	Industri Pembekuan Ikan	X	T,B	T,B	B	B	X	T,B	T,B	T,B	X
0250	Industri Pemindangan Ikan	X	T,B	T,B	B	B	X	T,B	T,B	T,B	X
0251	Industri Peragian/Fermentasi Ikan	X	T,B	T,B	B	B	X	T,B	T,B	T,B	X
0252	Industri Berbasis Daging Lumatan Dan Surimi	X	T,B	T,B	B	B	X	T,B	T,B	T,B	X
0253	Industri Pendinginan/Pengesan Ikan	X	T,B	T,B	B	B	X	T,B	T,B	T,B	X
0254	Industri Pengolahan Dan Pengawetan Lainnya Untuk Ikan	X	T,B	T,B	B	B	X	T,B	T,B	T,B	X
0255	Indutri Pengolahan Dan Pengawetan Ikan Dan Biota Air (Bukan Udang)	X	T,B	T,B	B	B	X	T,B	T,B	T,B	X
0256	Indutri Pengolahan Dan Pengawetan Udang Dalam Kaleng	X	T,B	T,B	B	B	X	T,B	T,B	T,B	X
0257	Industri Penggaraman/Pengeringan Biota Air Lainnya	X	T,B	T,B	B	B	X	T,B	T,B	T,B	X
0258	Industri Pengasapan/Pemanggangan Biota Air Lainnya	X	T,B	T,B	B	B	X	T,B	T,B	T,B	X

NO	KEGIATAN	ZONA BUDI DAYA									
		ZONA BADAN JALAN (BA)	ZONA PERTANIAN (P)			ZONA PERIKANAN (IK)	ZONA PARIWISATA (W)	ZONA PERUMAHAN (R)			ZONA SARANA PELAYANAN UMUM (SPU)
		SUB-ZONA BADAN JALAN	SUB-ZONA TANAMAN PANGAN	SUB-ZONA HORTIKULTURA	SUB-ZONA PERKEBUNAN	SUB-ZONA PERIKANAN BUDI DAYA	SUB-ZONA PARIWISATA	SUB-ZONA PERUMAHAN KEPADATAN TINGGI	SUB-ZONA PERUMAHAN KEPADATAN SEDANG	SUB-ZONA PERUMAHAN KEPADATAN RENDAH	SUB-ZONA SPU SKALA KOTA
		BJ	P-1	P-2	P-3	IK-2	W	R-2	R-3	R-4	SPU-1
1	2	14	15	16	17	18	19	20	21	22	23
0259	Industri Pembekuan Biota Air Lainnya	X	T,B	T,B	B	B	X	T,B	T,B	T,B	X
0260	Industri Pemindangan Biota Air Lainnya	X	T,B	T,B	B	B	X	T,B	T,B	T,B	X
0261	Industri Peragian/Fermentasi Biota Air Lainnya	X	T,B	T,B	B	B	X	T,B	T,B	T,B	X
0262	Industri Berbasis Lumutan Biota Air Lainnya	X	T,B	T,B	B	B	X	T,B	T,B	T,B	X
0263	Industri Pendinginan/Pengesan Biota Air Lainnya	X	T,B	T,B	B	B	X	T,B	T,B	T,B	X
0264	Industri Pengolahan Rumput Laut	X	T,B	T,B	B	B	X	T,B	T,B	T,B	X
0265	Industri Pengolahan Dan Pengawetan Lainnya Untuk Biota Air Lainnya	X	T,B	T,B	B	B	X	T,B	T,B	T,B	X
0266	Industri Pengasinan Buah-Buahan Dan Sayuran	X	T,B	T,B	B	X	X	T,B	T,B	T,B	X
0267	Industri Pelumatan Buah-Buahan Dan Sayuran	X	T,B	T,B	B	X	X	T,B	T,B	T,B	X
0268	Industri Pengeringan Buah-Buahan Dan Sayuran	X	T,B	T,B	B	X	X	T,B	T,B	T,B	X
0269	Industri Pembekuan Buah-Buahan Dan Sayuran	X	T,B	T,B	B	X	X	T,B	T,B	T,B	X
0270	Industri Pengolahan dan Pengawetan Buah Buahan dan Sayuran dalam Kaleng	X	T,B	T,B	B	X	X	T,B	T,B	T,B	X
0271	Industri hasil pengolahan sari buah dan sayuran	X	T,B	T,B	B	X	X	T,B	T,B	T,B	X
0272	Industri Tempe Kedelai	X	T,B	T,B	B	X	X	T,B	T,B	T,B	X
0273	Industri Tahu Kedelai	X	T,B	T,B	B	X	X	T,B	T,B	T,B	X
0274	Industri Pengolahan Dan Pengawetan Kedelai Dan Kacang-Kacangan Lainnya Selain Tahu Dan Tempe	X	T,B	T,B	B	X	X	T,B	T,B	T,B	X
0275	Industri Pengolahan Dan Pengawetan Lainnya Buah-Buahan Dan Sayuran Bukan Kang-Kacangan	X	T,B	T,B	B	X	X	T,B	T,B	T,B	X
0276	Industri Minyak Mentah Dan Lemak Nabati	X	T,B	T,B	B	X	X	T,B	T,B	T,B	X
0277	Industri Margarine	X	T,B	T,B	B	X	X	T,B	T,B	T,B	X
0278	Industri Minyak Mentah Dan Lemak Hewani Selain Ikan	X	T,B	T,B	B	X	X	T,B	T,B	T,B	X
0279	Industri Minyak Ikan	X	T,B	T,B	B	X	X	T,B	T,B	T,B	X
0280	Industri Minyak Goreng Bukan Minyak Kelapa Dan Minyak Kelapa Sawit	X	T,B	T,B	B	X	X	X	X	T,B	X
0281	Industri Kopra	X	T,B	T,B	B	X	X	X	X	T,B	X
0282	Industri Minyak Mentah Kelapa	X	T,B	T,B	B	X	X	T,B	T,B	T,B	X
0283	Industri Minyak Goreng Kelapa	X	T,B	T,B	B	X	X	T,B	T,B	T,B	X
0284	Industri Pelet Kelapa	X	T,B	T,B	B	X	X	T,B	T,B	T,B	X
0285	Industri Minyak Mentah Kelapa Sawit (Crude Palm Oil)	X	X	T,B	B	X	X	X	X	X	X
0286	Industri Minyak Mentah Inti Kelapa Sawit (Crude Palm Kernel Oil)	X	X	T,B	B	X	X	X	X	X	X
0287	Industri Pemisahan/Fraksinasi Minyak Mentah Kelapa Sawit Dan Minyak Mentah Inti Kelapa Sawit	X	X	T,B	B	X	X	X	X	X	X
0288	Industri Pemurnian Minyak Mentah Kelapa Sawit Dan Minyak Mentah Inti Kelapa Sawit	X	X	T,B	B	X	X	X	X	X	X
0289	Industri Pemisahan/Fraksinasi Minyak Murni Kelapa Sawit	X	X	T,B	B	X	X	X	X	X	X
0290	Industri Pemisahan/Fraksinasi Minyak Murni Inti Kelapa Sawit	X	X	T,B	B	X	X	X	X	X	X
0291	Industri Minyak Goreng Kelapa Sawit	X	X	T,B	B	X	X	X	X	X	X
0292	Industri Minyak Mentah dan lemak nabati dan hewani lainnya	X	X	T,B	B	X	X	X	X	X	X
0293	Industri pengolahan susu segar dan krim	X	T,B	T,B	B	X	X	X	T,B	T,B	X
0294	Industri pengolahan susu bubuk dan susu kental	X	T,B	T,B	B	X	X	X	T,B	T,B	X
0295	Industri Pengolahan Es Krim	X	T,B	T,B	B	X	X	X	T,B	T,B	X
0296	Industri Pengolahan Es Sejenisnya Yang Dapat Dimakan (Bukan Es Batu Dan Es Balok)	X	T,B	T,B	B	X	X	X	T,B	T,B	X
0297	Industri Pengolahan Produk Dari Susu Lainnya	X	T,B	T,B	B	X	X	X	T,B	T,B	X
0298	Industri Penggilingan Gandum Dan Serelia Lainnya	X	T,B	T,B	B	X	X	X	T,B	T,B	X

NO	KEGIATAN	ZONA BUDI DAYA									
		ZONA BADAN JALAN (BA)	ZONA PERTANIAN (P)			ZONA PERIKANAN (IK)	ZONA PARIWISATA (W)	ZONA PERUMAHAN (R)			ZONA SARANA PELAYANAN UMUM (SPU)
		SUB-ZONA BADAN JALAN	SUB-ZONA TANAMAN PANGAN	SUB-ZONA HORTIKULTURA	SUB-ZONA PERKEBUNAN	SUB-ZONA PERIKANAN BUDI DAYA	SUB-ZONA PARIWISATA	SUB-ZONA PERUMAHAN KEPADATAN TINGGI	SUB-ZONA PERUMAHAN KEPADATAN SEDANG	SUB-ZONA PERUMAHAN KEPADATAN RENDAH	SUB-ZONA SPU SKALA KOTA
		BJ	P-1	P-2	P-3	IK-2	W	R-2	R-3	R-4	SPU-1
1	2	14	15	16	17	18	19	20	21	22	23
0299	Industri Penggilingan Aneka Kacang (Termasuk Leguminous)	X	T,B	T,B	B	X	X	X	T,B	T,B	X
0300	Industri Penggilingan Aneka Umbi Dan Sayuran (Termasuk Rhizoma)	X	T,B	T,B	B	X	X	X	T,B	T,B	X
0301	Industri Tepung Campuran Dan Adonan Tepung	X	T,B	T,B	B	X	X	X	T,B	T,B	X
0302	Industri Makanan Sereal	X	X	T,B	B	X	X	X	X	X	X
0303	Industri Tepung Terigu	X	X	T,B	B	X	X	X	X	X	X
0304	Industri Pati Ubi Kayu	X	X	T,B	B	X	X	X	X	X	X
0305	Industri Berbagai Macam Pati Palma	X	X	T,B	B	X	X	X	X	X	X
0306	Industri Glukosa Dan Sejenisnya	X	X	T,B	B	X	X	X	X	X	X
0307	Industri Pati Dan Produk Pati Lainnya	X	X	T,B	B	X	X	X	X	X	X
0308	Industri Penggilingan Padi Dan Penyosohan Beras	X	T,B	T,B	B	X	X	T,B	T,B	T,B	X
0309	Industri Penggilingan Dan Pembersihan Jagung	X	T,B	T,B	B	X	X	T,B	T,B	T,B	X
0310	Industri Tepung Beras Dan Tepung Jagung	X	T,B	T,B	B	X	X	T,B	T,B	T,B	X
0311	Industri Pati Beras Dan Jagung	X	T,B	T,B	B	X	X	T,B	T,B	T,B	X
0312	Pemanis Dari Beras Dan Jagung	X	T,B	T,B	B	X	X	T,B	T,B	T,B	X
0313	Industri Minyak Dari Jagung Dan Beras	X	T,B	T,B	B	X	X	T,B	T,B	T,B	X
0314	Industri Produk Roti Dan Kue	X	T,B	T,B	B	X	X	T,B	T,B	T,B	X
0315	Industri Gula Pasir	X	T,B	T,B	B	X	X	T,B	T,B	T,B	X
0316	Industri Gula Merah	X	T,B	T,B	B	X	X	T,B	T,B	T,B	X
0317	Industri Sirop	X	T,B	T,B	B	X	X	X	X	X	X
0318	Industri Pengolahan Gula Lainnya Bukan Sirop	X	T,B	T,B	B	X	X	X	X	X	X
0319	Industri Kakao	X	T,B	T,B	B	X	X	X	X	X	X
0320	Industri Makanan Dari Coklat Dan Kembang Gula Dari Coklat	X	T,B	T,B	B	X	X	T,B	T,B	T,B	X
0321	Industri Nabisaab Buah-Buahan Dan Sayuran Kering	X	T,B	T,B	B	X	X	T,B	T,B	T,B	X
0322	Industri Kembang Gula	X	T,B	T,B	B	X	X	T,B	T,B	T,B	X
0323	Industri Kembang Gula Lainnya	X	T,B	T,B	B	X	X	T,B	T,B	T,B	X
0324	Industri Makaroni, Mie Dan Produk Sejenisnya	X	T,B	T,B	B	X	X	X	T,B	T,B	X
0325	Industri Makanan Dan Masakan Olahan	X	T,B	T,B	B	X	X	X	T,B	T,B	X
0326	Industri Pengolahan Kopi	X	T,B	T,B	B	X	X	X	T,B	T,B	X
0327	Industri Pengolahan Herbal (Herb Infusion)	X	T,B	T,B	B	X	X	X	T,B	T,B	X
0328	Industri Pengolahan Teh	X	T,B	T,B	B	X	X	X	T,B	T,B	X
0329	Industri Kecap	X	T,B	T,B	B	X	X	X	T,B	T,B	X
0330	Industri Bumbu Masak Dan Penyedap Masakan	X	T,B	T,B	B	X	X	X	T,B	T,B	X
0331	Industri Produk Masak Dari Kelapa	X	T,B	T,B	B	X	X	X	T,B	T,B	X
0332	Industri Pengolahan Garam	X	T,B	T,B	B	T,B	X	X	T,B	T,B	X
0333	Industri Produk Masak Lainnya	X	T,B	T,B	B	X	X	X	T,B	T,B	X
0334	Industri Makanan Bayi	X	T,B	T,B	B	X	X	X	T,B	T,B	X
0335	Industri Kue Basah	X	T,B	T,B	B	X	X	X	T,B	T,B	X
0336	Industri Makanan Dari Kedele dan Kacang-kacangan Lainnya Bukan Kecap, Tempe dan Tahu	X	T,B	T,B	B	X	X	T,B	T,B	T,B	X
0337	Industri Kerupuk, Keripik, Peyek dan Sejenisnya	X	X	X	B	X	X	T,B	T,B	T,B	X
0338	Industri Krimer Nabati	X	X	X	B	X	X	X	T,B	T,B	X
0339	Industri Dodol	X	X	X	B	X	X	T,B	T,B	T,B	X
0340	Industri Produk Makanan Lainnya	X	X	T,B	B	X	X	X	X	X	X
0341	Industri Ransum Makanan Hewan	X	X	T,B	B	X	X	X	X	X	X
0342	Industri Konsentrat Makanan Hewan	X	X	T,B	B	X	X	X	X	X	X
0343	Industri Minuman Beralkohol Hasil Destilasi	X	X	T,B	B	X	X	X	X	X	X
0344	Industri Minuman Beralkohol Hasil Fermentasi Anggur Dan Hasil Pertanian Lainnya	X	X	T,B	B	X	X	X	X	X	X
0345	Industri Minuman Beralkohol Hasil Fermentasi Malt	X	X	T,B	B	X	X	X	X	X	X

NO	KEGIATAN	ZONA BUDI DAYA									
		ZONA BADAN JALAN (BA)	ZONA PERTANIAN (P)			ZONA PERIKANAN (IK)	ZONA PARIWISATA (W)	ZONA PERUMAHAN (R)			ZONA SARANA PELAYANAN UMUM (SPU)
		SUB-ZONA BADAN JALAN	SUB-ZONA TANAMAN PANGAN	SUB-ZONA HORTIKULTURA	SUB-ZONA PERKEBUNAN	SUB-ZONA PERIKANAN BUDI DAYA	SUB-ZONA PARIWISATA	SUB-ZONA PERUMAHAN KEPADATAN TINGGI	SUB-ZONA PERUMAHAN KEPADATAN SEDANG	SUB-ZONA PERUMAHAN KEPADATAN RENDAH	SUB-ZONA SPU SKALA KOTA
		BJ	P-1	P-2	P-3	IK-2	W	R-2	R-3	R-4	SPU-1
1	2	14	15	16	17	18	19	20	21	22	23
0346	Industri Malt	X	X	T,B	B	X	X	X	X	X	X
0347	Industri Minuman Ringan	X	X	T,B	B	X	X	X	X	X	X
0348	Industri Air Kemasan	X	X	T,B	B	X	X	T,B	T,B	T,B	X
0349	Industri Air Minum Isi Ulang	X	X	T,B	B	X	X	T,B	T,B	T,B	X
0350	Industri Minuman Lainnya	X	X	T,B	B	X	X	T,B	T,B	T,B	X
0351	Industri Sigaret Kretek Tangan	X	X	T,B	B	X	X	T,B	T,B	T,B	X
0352	Industri Rokok Putih	X	X	T,B	B	X	X	T,B	T,B	T,B	X
0353	Industri Sigaret Kretek Mesin	X	X	T,B	B	X	X	X	X	X	X
0354	Industri Rokok Lainnya	X	X	T,B	B	X	X	X	X	X	X
0355	Industri Pengeringan Dan Pengolahan Tembakau	X	X	T,B	B	X	X	X	X	X	X
0356	Industri Bumbu Rokok Serta Kelengkapan Rokok Lainnya	X	X	T,B	B	X	X	X	X	X	X
0357	Industri Persiapan Serat Tekstil	X	X	T,B	B	X	X	X	X	X	X
0358	Industri Pemintalan Benang	X	X	T,B	B	X	X	T,B	T,B	T,B	X
0359	Industri Pemintalan Benang Jahit	X	X	T,B	B	X	X	T,B	T,B	T,B	X
0360	Industri Pertenunan (Bukan Pertenunan Karung Goni Dan Karung Lainnya)	X	X	T,B	B	X	X	T,B	T,B	T,B	X
0361	Industri Kain Tenun Ikat	X	X	T,B	B	X	X	T,B	T,B	T,B	X
0362	Industri Bulu Tiruan Tenunan	X	X	T,B	B	X	X	T,B	T,B	T,B	X
0363	Industri Penyempurnaan Benang	X	X	T,B	B	X	X	T,B	T,B	T,B	X
0364	Industri Penyempurnaan Kain	X	X	T,B	B	X	X	T,B	T,B	T,B	X
0365	Industri Percetakan Kain	X	X	T,B	B	X	X	T,B	T,B	T,B	X
0366	Industri Batik	X	X	T,B	B	X	X	T,B	T,B	T,B	X
0367	Industri Kain Rajutan	X	X	T,B	B	X	X	T,B	T,B	T,B	X
0368	Industri Kain Sulaman	X	X	T,B	B	X	X	T,B	T,B	T,B	X
0369	Industri Bulu Tiruan Rajutan	X	X	T,B	B	X	X	T,B	T,B	T,B	X
0370	Industri Barang Jadi Tekstil Untuk Keperluan Rumah Tangga	X	X	X	B	X	X	X	X	X	X
0371	Industri Barang Jadi Tekstil Sulaman	X	X	X	B	X	X	X	X	X	X
0372	Industri Bantal Dan Sejenisnya	X	X	X	B	X	X	T,B	T,B	T,B	X
0373	Industri Barang Jadi Rajutan Dan Sulaman	X	X	X	T,B	X	X	T,B	T,B	T,B	X
0374	Industri Karung Goni	X	X	X	T,B	X	X	T,B	T,B	T,B	X
0375	Industri Karung Bukan Goni	X	X	X	T,B	X	X	T,B	T,B	T,B	X
0376	Industri Barang Jadi Tekstil Lainnya	X	X	X	T,B	X	X	T,B	T,B	T,B	X
0377	Industri Karpet dan Permadani	X	X	X	T,B	X	X	T,B	T,B	T,B	X
0378	Industri Tali	X	X	X	T,B	X	X	T,B	T,B	T,B	X
0379	Industri Barang Dari Tali	X	X	X	T,B	X	X	T,B	T,B	T,B	X
0380	Industri Kain Pita	X	X	X	T,B	X	X	T,B	T,B	T,B	X
0381	Industri Yang Menghasilkan Kain Keperluan Industri	X	X	X	T,B	X	X	T,B	T,B	T,B	X
0382	Industri Non Woven Bukan Tenunan	X	X	X	T,B	X	X	T,B	T,B	T,B	X
0383	Industri Kain Ban	X	X	X	T,B	X	X	T,B	T,B	T,B	X
0384	Industri Kapuk	X	X	X	T,B	X	X	T,B	T,B	T,B	X
0385	Industri Kain Tulle Dan Kain Jaring	X	X	X	T,B	X	X	T,B	T,B	T,B	X
0386	Industri Tekstil Lainnya	X	X	X	T,B	X	X	T,B	T,B	T,B	X
0387	Industri Pakaian Jadi (Konveksi) Dari Tekstil	X	X	X	T,B	X	X	T,B	T,B	T,B	X
0388	Industri Pakaian Jadi (Konveksi) Dari Kulit	X	X	X	T,B	X	X	T,B	T,B	T,B	X
0389	Penjahitan dan Pembuatan Pakaian Sesuai Pesanan	X	X	X	T,B	X	X	T,B	T,B	T,B	X
0390	Industri Perlengkapan Pakaian Dari Tekstil	X	X	X	T,B	X	X	T,B	T,B	T,B	X
0391	Industri Perlengkapan Pakaian Dari Kulit	X	X	X	T,B	X	X	T,B	T,B	T,B	X
0392	Industri Pakaian Jadi dan Barang dari Kulit Berbulu	X	X	X	T,B	X	X	T,B	T,B	T,B	X
0393	Industri Pakaian Jadi Rajutan	X	X	X	T,B	X	X	T,B	T,B	T,B	X
0394	Industri Pakaian Jadi Sulaman/Bordir	X	X	X	T,B	X	X	T,B	T,B	T,B	X

NO	KEGIATAN	ZONA BUDI DAYA									
		ZONA BADAN JALAN (BA)	ZONA PERTANIAN (P)			ZONA PERIKANAN (IK)	ZONA PARIWISATA (W)	ZONA PERUMAHAN (R)			ZONA SARANA PELAYANAN UMUM (SPU)
		SUB-ZONA BADAN JALAN	SUB-ZONA TANAMAN PANGAN	SUB-ZONA HORTIKULTURA	SUB-ZONA PERKEBUNAN	SUB-ZONA PERIKANAN BUDI DAYA	SUB-ZONA PARIWISATA	SUB-ZONA PERUMAHAN KEPADATAN TINGGI	SUB-ZONA PERUMAHAN KEPADATAN SEDANG	SUB-ZONA PERUMAHAN KEPADATAN RENDAH	SUB-ZONA SPU SKALA KOTA
		BJ	P-1	P-2	P-3	IK-2	W	R-2	R-3	R-4	SPU-1
1	2	14	15	16	17	18	19	20	21	22	23
0395	Industri Rajutan Kaos Kaki Dan Sejenisnya	X	X	X	T,B	X	X	T,B	T,B	T,B	X
0396	Industri Pengawetan Kulit	X	X	X	T,B	X	X	T,B	T,B	T,B	X
0397	Industri Penyamakan Kulit	X	X	X	T,B	X	X	T,B	T,B	T,B	X
0398	Industri Pencelupan Kulit Bulu	X	X	X	T,B	X	X	T,B	T,B	T,B	X
0399	Industri Kulit Komposisi	X	X	X	T,B	X	X	T,B	T,B	T,B	X
0400	Industri barang dari kulit dan kulit komposisi untuk keperluan pribadi	X	X	X	T,B	X	X	T,B	T,B	T,B	X
0401	Industri barang dari kulit dan kulit komposisi untuk keperluan teknik/industri	X	X	X	T,B	X	X	T,B	T,B	T,B	X
0402	Industri barang dari kulit dan kulit komposisi untuk keperluan hewan	X	X	X	T,B	X	X	T,B	T,B	T,B	X
0403	Industri barang dari kulit dan kulit komposisi untuk keperluan lainnya	X	X	X	T,B	X	X	T,B	T,B	T,B	X
0404	Industri alas kaki untuk keperluan sehari-hari	X	X	X	T,B	X	X	T,B	T,B	T,B	X
0405	Industri sepatu olahraga	X	X	X	T,B	X	X	T,B	T,B	T,B	X
0406	Industri sepatu teknik lapangan/keperluan industri	X	X	X	T,B	X	X	T,B	T,B	T,B	X
0407	Industri alas kaki lainnya	X	X	X	T,B	X	X	T,B	T,B	T,B	X
0408	Industri penggergajian kayu	X	X	T,B	T,B	X	X	X	X	X	X
0409	Industri pengawetan kayu	X	X	T,B	T,B	X	X	X	X	X	X
0410	Industri pengawetan rotan, bambu dan sejenisnya	X	X	T,B	T,B	X	X	X	X	X	X
0411	Industri pengolahan rotan	X	X	T,B	T,B	X	X	X	X	X	X
0412	Industri partikel kayu dan sejenisnya	X	X	T,B	T,B	X	X	X	X	X	X
0413	Industri kayu lapis	X	X	T,B	T,B	X	X	X	X	X	X
0414	Industri kayu lapis laminasi, termasuk decorative plywood	X	X	T,B	T,B	X	X	X	X	X	X
0415	Industri panel kayu lainnya	X	X	X	T,B	X	X	X	X	X	X
0416	Industri veneer	X	X	X	T,B	X	X	X	X	X	X
0417	Industri kayu laminasi	X	X	X	T,B	X	X	X	X	X	X
0418	Industri barang bangunan dari kayu	X	X	X	T,B	X	X	T,B	T,B	T,B	X
0419	Industri bangunan prafabrikasi dari kayu	X	X	X	T,B	X	X	T,B	T,B	T,B	X
0420	Industri wadah dari kayu	X	X	X	T,B	X	X	T,B	T,B	T,B	X
0421	Industri barang anyaman dari rotan dan bambu	X	X	X	T,B	X	X	T,B	T,B	T,B	X
0422	Industri barang anyaman dari tanaman bukan rotan dan bambu	X	X	X	T,B	X	X	T,B	T,B	T,B	X
0423	Industri kerajinan ukiran dari kayu bukan mebeller	X	X	X	T,B	X	X	T,B	T,B	T,B	X
0424	Industri alat dapur dari kayu, rotan dan bambu	X	X	X	T,B	X	X	T,B	T,B	T,B	X
0425	Industri kayu bakar dan pelet kayu	X	X	X	T,B	X	X	T,B	T,B	T,B	X
0426	Industri barang dari kayu, rotan, gabus lainnya YTDL	X	X	X	T,B	X	X	T,B	T,B	T,B	X
0427	Industri bubur kertas (pulp)	X	T,B	T,B	T,B	X	X	T,B	T,B	T,B	X
0428	Industri kertas budaya	X	T,B	T,B	T,B	X	X	T,B	T,B	T,B	X
0429	Industri kertas berharga	X	X	X	T,B	X	X	T,B	T,B	T,B	X
0430	Industri kertas khusus	X	X	X	T,B	X	X	T,B	T,B	T,B	X
0431	Industri kertas lainnya	X	X	X	T,B	X	X	T,B	T,B	T,B	X
0432	Industri kertas dan papan kertas bergelombang	X	T,B	T,B	T,B	X	X	T,B	T,B	T,B	X
0433	Industri kemasan dan kotak dari kertas dan karton	X	X	X	T,B	X	X	T,B	T,B	T,B	X
0434	Industri kertas tissue	X	T,B	T,B	T,B	X	X	T,B	T,B	T,B	X
0435	Industri barang dari kertas dan papan kertas lainnya YTDL	X	X	X	T,B	X	X	T,B	T,B	T,B	X
0436	Industri percetakan umum	X	X	X	T,B	X	X	T,B	T,B	T,B	X
0437	Industri percetakan khusus	X	X	X	B	X	X	T,B	T,B	T,B	X
0438	Industri percetakan 3D printing	X	X	X	B	X	X	T,B	T,B	T,B	X
0439	Kegiatan jasa penunjang percetakan	X	T,B	T,B	B	T,B	X	T,B	T,B	T,B	X
0440	Reproduksi media rekaman suara dan piranti lunak	X	X	X	B	X	X	T,B	T,B	T,B	X

NO	KEGIATAN	ZONA BUDI DAYA									
		ZONA BADAN JALAN (BA)	ZONA PERTANIAN (P)			ZONA PERIKANAN (IK)	ZONA PARIWISATA (W)	ZONA PERUMAHAN (R)			ZONA SARANA PELAYANAN UMUM (SPU)
		SUB-ZONA BADAN JALAN	SUB-ZONA TANAMAN PANGAN	SUB-ZONA HORTIKULTURA	SUB-ZONA PERKEBUNAN	SUB-ZONA PERIKANAN BUDI DAYA	SUB-ZONA PARIWISATA	SUB-ZONA PERUMAHAN KEPADATAN TINGGI	SUB-ZONA PERUMAHAN KEPADATAN SEDANG	SUB-ZONA PERUMAHAN KEPADATAN RENDAH	SUB-ZONA SPU SKALA KOTA
		BJ	P-1	P-2	P-3	IK-2	W	R-2	R-3	R-4	SPU-1
1	2	14	15	16	17	18	19	20	21	22	23
0441	Reproduksi media rekaman film dan video	X	T,B	T,B	B	T,B	X	T,B	T,B	T,B	X
0442	Industri Produk Dari Batu Bara	X	X	T,B	T,B	X	X	X	X	X	X
0443	Industri Bahan Bakar Dari Pemurnian Dan Pengilangan Minyak Bumi	X	X	T,B	T,B	X	X	X	X	X	X
0444	Industri Pembuatan Minyak Pelumas	X	X	T,B	T,B	X	X	X	X	X	X
0445	Industri Pengolahan Kembali Minyak Pelumas Bekas	X	X	T,B	T,B	X	X	X	X	X	X
0446	Industri Pengolahan Minyak Pelumas Bekas Menjadi Bahan Bakar	X	X	T,B	T,B	X	X	X	X	X	X
0447	Industri Produk Dari Hasil Kilang Minyak Bumi	X	X	T,B	T,B	X	X	X	X	X	X
0448	Industri Briket Batu Bara	X	X	T,B	T,B	X	X	X	X	X	X
0449	Industri Kimia Dasar Anorganik Khlor Dan Alkali	X	X	T,B	T,B	X	X	X	X	X	X
0450	Industri Kimia Dasar Anorganik Gas Industri	X	X	T,B	T,B	X	X	X	X	X	X
0451	Industri Kimia Dasar Anorganik Pigmen	X	X	T,B	T,B	X	X	X	X	X	X
0452	Industri Kimia Dasar Anorganik Lainnya	X	X	T,B	T,B	X	X	X	X	X	X
0453	Industri Kimia Dasar Organik Yang Bersumber Dari Hasil Pertanian	X	X	T,B	T,B	X	X	X	X	X	X
0454	Industri Kimia Dasar Organik Yang Untuk Bahan Baku Zat Warna dan Pigmen	X	X	T,B	T,B	X	X	X	X	X	X
0455	Industri Kimia Dasar Organik Yang Bersumber Dari Minyak Bumi, Gas Alam Dan Batu Bara	X	X	T,B	T,B	X	X	X	X	X	X
0456	Industri Kimia Dasar Organik Yang Menghasilkan Bahan Kimia Khusus	X	X	T,B	T,B	X	X	X	X	X	X
0457	Industri Kimia Dasar Organik Lainnya	X	X	T,B	T,B	X	X	X	X	X	X
0458	Industri pupuk alam/non sintetis hara makro primer	X	T,B	T,B	T,B	X	X	X	T,B	T,B	X
0459	Industri pupuk buatan tunggal hara makro primer	X	T,B	T,B	T,B	X	X	X	T,B	T,B	X
0460	Industri pupuk buatan majemuk hara makro primer	X	T,B	T,B	T,B	X	X	X	T,B	T,B	X
0461	Industri pupuk buatan campuran hara makro primer	X	T,B	T,B	T,B	X	X	X	T,B	T,B	X
0462	Industri pupuk hara makro sekunder	X	T,B	T,B	T,B	X	X	X	T,B	T,B	X
0463	Industri pupuk hara mikro	X	T,B	T,B	T,B	X	X	X	T,B	T,B	X
0464	Industri pupuk pelengkap	X	T,B	T,B	T,B	X	X	X	T,B	T,B	X
0465	Industri media tanam	X	T,B	T,B	T,B	X	X	X	T,B	T,B	X
0466	Industri pupuk lainnya	X	T,B	T,B	T,B	X	X	X	T,B	T,B	X
0467	Industri Damar Buatan (Resin Sintetis) Dan Bahan Baku Plastik	X	T,B	T,B	T,B	X	X	X	T,B	T,B	X
0468	Industri Karet Buatan	X	T,B	T,B	T,B	X	X	X	T,B	T,B	X
0469	Industri bahan baku pemberantasan hama (bahan aktif)	X	T,B	T,B	T,B	X	X	X	T,B	T,B	X
0470	Industri pemberantasan hama (formulasi)	X	T,B	T,B	T,B	X	X	X	T,B	T,B	X
0471	Industri zat pengatur tumbuh	X	T,B	T,B	T,B	X	X	X	T,B	T,B	X
0472	Industri bahan amelioran (pembenah tanah)	X	T,B	T,B	T,B	X	X	X	T,B	T,B	X
0473	Industri cat dan tinta cetak	X	T,B	T,B	T,B	X	X	X	T,B	T,B	X
0474	Industri pernis (termasuk mastik)	X	T,B	T,B	T,B	X	X	X	T,B	T,B	X
0475	Industri lak	X	T,B	T,B	T,B	X	X	X	T,B	T,B	X
0476	Industri sabun dan bahan pembersih keperluan rumah tangga	X	T,B	T,B	T,B	X	X	T,B	T,B	T,B	X
0477	Industri kosmetik untuk manusia, termasuk pasta gigi	X	T,B	T,B	T,B	X	X	T,B	T,B	T,B	X
0478	Industri kosmetik untuk hewan	X	T,B	T,B	T,B	X	X	T,B	T,B	T,B	X
0479	Industri perekat gigi	X	T,B	T,B	T,B	X	X	T,B	T,B	T,B	X
0480	Industri perekat/lem	X	T,B	T,B	T,B	X	X	T,B	T,B	T,B	X
0481	Industri Bahan Peledak	X	T,B	T,B	T,B	X	X	X	X	T,B	X
0482	Indutri tinta	X	T,B	T,B	T,B	X	X	X	T,B	T,B	X
0483	Indutri minyak atsiri	X	T,B	T,B	T,B	X	X	T,B	T,B	T,B	X
0484	Indutri korek api	X	T,B	T,B	T,B	X	X	T,B	T,B	T,B	X

NO	KEGIATAN	ZONA BUDI DAYA									
		ZONA BADAN JALAN (BA)	ZONA PERTANIAN (P)			ZONA PERIKANAN (IK)	ZONA PARIWISATA (W)	ZONA PERUMAHAN (R)			ZONA SARANA PELAYANAN UMUM (SPU)
		SUB-ZONA BADAN JALAN	SUB-ZONA TANAMAN PANGAN	SUB-ZONA HORTIKULTURA	SUB-ZONA PERKEBUNAN	SUB-ZONA PERIKANAN BUDI DAYA	SUB-ZONA PARIWISATA	SUB-ZONA PERUMAHAN KEPADATAN TINGGI	SUB-ZONA PERUMAHAN KEPADATAN SEDANG	SUB-ZONA PERUMAHAN KEPADATAN RENDAH	SUB-ZONA SPU SKALA KOTA
		BJ	P-1	P-2	P-3	IK-2	W	R-2	R-3	R-4	SPU-1
1	2	14	15	16	17	18	19	20	21	22	23
0485	Indutri minyak atsiri rantai tengah	X	T,B	T,B	T,B	X	X	T,B	T,B	T,B	X
0486	Indutri bahan kimia lainnya ytdl	X	T,B	T,B	T,B	X	X	T,B	T,B	T,B	X
0487	Industri serat/benang/strip filamen buatan	X	T,B	T,B	T,B	X	X	T,B	T,B	T,B	X
0488	Industri serat stapel buatan	X	T,B	T,B	T,B	X	X	T,B	T,B	T,B	X
0489	Industri bahan farmasi untuk manusia	X	T,B	T,B	T,B	X	X	T,B	T,B	T,B	X
0490	Industri produk farmasi untuk manusia	X	T,B	T,B	T,B	X	X	T,B	T,B	T,B	X
0491	Industri produk farmasi untuk hewan	X	T,B	T,B	T,B	X	X	T,B	T,B	T,B	X
0492	Industri bahan farmasi untuk hewan	X	T,B	T,B	T,B	X	X	T,B	T,B	T,B	X
0493	Industri alat kesehatan dalam sub golongan	X	T,B	T,B	T,B	X	X	T,B	T,B	T,B	X
0494	Industri bahan baku obat tradisional untuk manusia	X	T,B	T,B	T,B	X	X	T,B	T,B	T,B	X
0495	Industri produk obat tradisional untuk manusia	X	T,B	T,B	T,B	X	X	T,B	T,B	T,B	X
0496	Industri produk obat tradisional untuk hewan	X	T,B	T,B	T,B	X	X	T,B	T,B	T,B	X
0497	Industri bahan baku obat tradisional untuk hewan	X	T,B	T,B	T,B	X	X	T,B	T,B	T,B	X
0498	Industri ban luar dan ban dalam	X	T,B	T,B	T,B	X	X	T,B	T,B	T,B	X
0499	Industri vulkanisir ban	X	T,B	T,B	T,B	X	X	T,B	T,B	T,B	X
0500	Industri pengasapan karet	X	T,B	T,B	T,B	X	X	T,B	T,B	T,B	X
0501	Industri remilling karet	X	T,B	T,B	T,B	X	X	T,B	T,B	T,B	X
0502	Industri karet remah (crumb rubber)	X	T,B	T,B	T,B	X	X	X	X	X	X
0503	Industri barang dari karet untuk keperluan rumah tangga	X	T,B	T,B	T,B	X	X	T,B	T,B	T,B	X
0504	Industri barang dari karet untuk keperluan industri	X	T,B	T,B	T,B	X	X	T,B	T,B	T,B	X
0505	Industri barang dari karet untuk keperluan infrastruktur	X	T,B	T,B	T,B	X	X	T,B	T,B	T,B	X
0506	Industri barang dari karet untuk kesehatan	X	T,B	T,B	T,B	X	X	T,B	T,B	T,B	X
0507	Industri barang dari karet lainnya ytdl	X	T,B	T,B	T,B	X	X	T,B	T,B	T,B	X
0508	Industri barang dari plastik untuk bangunan	X	T,B	T,B	T,B	X	X	T,B	T,B	T,B	X
0509	Industri barang dari plastik untuk pengemasan	X	T,B	T,B	T,B	X	X	T,B	T,B	T,B	X
0510	Industri pipa plastik dan perlengkapannya	X	T,B	T,B	T,B	X	X	T,B	T,B	T,B	X
0511	Industri barang plastik lembaran	X	T,B	T,B	T,B	X	X	T,B	T,B	T,B	X
0512	Industri perlengkapan dan peralatan rumah tangga (tidak termasuk furniture)	X	T,B	T,B	T,B	X	X	T,B	T,B	T,B	X
0513	Industri barang dan peralatan teknik/industri dari plastik	X	T,B	T,B	T,B	X	X	T,B	T,B	T,B	X
0514	Industri barang plastik lainnya ytdl	X	T,B	T,B	T,B	X	X	X	X	X	X
0515	Industri kaca lembaran	X	T,B	T,B	T,B	X	X	X	X	X	X
0516	Industri kaca pengaman	X	T,B	T,B	T,B	X	X	X	X	X	X
0517	Industri kaca lainnya	X	T,B	T,B	T,B	X	X	T,B	T,B	T,B	X
0518	Industri perlengkapan dan peralatan rumah tangga dari kaca	X	T,B	T,B	T,B	X	X	T,B	T,B	T,B	X
0519	Industri alat-alat laboratorium non klinis, farmasi dan kesehatan dari kaca	X	T,B	T,B	T,B	X	X	T,B	T,B	T,B	X
0520	Industri kemasan dari kaca	X	T,B	T,B	T,B	X	X	T,B	T,B	T,B	X
0521	Industri alat laboratorium klinis dari kaca	X	T,B	T,B	T,B	X	X	T,B	T,B	T,B	X
0522	Industri barang lainnya dari kaca	X	T,B	T,B	T,B	X	X	X	T,B	T,B	X
0523	Industri bata, mortar, semen, dan sejenisnya yang tahan api	X	T,B	T,B	T,B	X	X	X	T,B	T,B	X
0524	Industri barang, tahan api dari tanah liat/keramik lainnya	X	T,B	T,B	T,B	X	X	T,B	T,B	T,B	X
0525	Industri batu bata dari tanah liat/keramik	X	T,B	T,B	T,B	X	X	T,B	T,B	T,B	X
0526	Industri genteng dari tanah liat/keramik	X	T,B	T,B	T,B	X	X	T,B	T,B	T,B	X
0527	Industri peralatan saniter dari porselen	X	T,B	T,B	T,B	X	X	T,B	T,B	T,B	X
0528	Industri bahan bangunan dari tanah liat/keramik bukan batu bata dan genteng	X	T,B	T,B	T,B	X	X	T,B	T,B	T,B	X

NO	KEGIATAN	ZONA BUDI DAYA									
		ZONA BADAN JALAN (BA)	ZONA PERTANIAN (P)			ZONA PERIKANAN (IK)	ZONA PARIWISATA (W)	ZONA PERUMAHAN (R)			ZONA SARANA PELAYANAN UMUM (SPU)
		SUB-ZONA BADAN JALAN	SUB-ZONA TANAMAN PANGAN	SUB-ZONA HORTIKULTURA	SUB-ZONA PERKEBUNAN	SUB-ZONA PERIKANAN BUDI DAYA	SUB-ZONA PARIWISATA	SUB-ZONA PERUMAHAN KEPADATAN TINGGI	SUB-ZONA PERUMAHAN KEPADATAN SEDANG	SUB-ZONA PERUMAHAN KEPADATAN RENDAH	SUB-ZONA SPU SKALA KOTA
		BJ	P-1	P-2	P-3	IK-2	W	R-2	R-3	R-4	SPU-1
1	2	14	15	16	17	18	19	20	21	22	23
0529	Industri perlengkapan rumah tangga dari porselen	X	T,B	T,B	T,B	X	X	T,B	T,B	T,B	X
0530	Industri perlengkapan rumah tangga dari tanah liat/keramik	X	T,B	T,B	T,B	X	X	T,B	T,B	T,B	X
0531	Industri alat laboratorium dan alat listrik/teknik daro porselen	X	T,B	T,B	T,B	X	X	T,B	T,B	T,B	X
0532	Industri barang tanah liat/keramik dan porselen lainnya bukan bahan bangunan	X	T,B	T,B	T,B	X	X	X	T,B	T,B	X
0533	Industri semen	X	T,B	T,B	T,B	X	X	X	X	T,B	X
0534	Industri kapur	X	T,B	T,B	T,B	X	X	X	X	T,B	X
0535	Industri gips	X	T,B	T,B	T,B	X	X	X	X	T,B	X
0536	Industri barang dari semen	X	T,B	T,B	T,B	X	X	T,B	T,B	T,B	X
0537	Industri barang dari kapur	X	T,B	T,B	T,B	X	X	X	T,B	T,B	X
0538	Industri barang dari semen dan kapur untuk konstruksi	X	T,B	T,B	T,B	X	X	T,B	T,B	T,B	X
0539	Industri barang dari gips untuk konstruksi	X	T,B	T,B	T,B	X	X	X	T,B	T,B	X
0540	Industri barang dari asbes untuk keperluan bahan bangunan	X	T,B	T,B	T,B	X	X	X	T,B	T,B	X
0541	Industri barang dari asbes untuk keperluan industri	X	T,B	T,B	T,B	X	X	X	T,B	T,B	X
0542	Industri mortar atau beton siap pakai	X	T,B	T,B	T,B	X	X	T,B	T,B	T,B	X
0543	Industri barang dari semen, kapur, gips dan asbes liannya	X	T,B	T,B	T,B	X	X	T,B	T,B	T,B	X
0544	Industri barang dari marmer dan granit untuk keperluan rumah tangga dan pajangan	X	T,B	T,B	T,B	X	X	T,B	T,B	T,B	X
0545	Industri barang dari marmer untuk keperluan bahan bangunan	X	T,B	T,B	T,B	X	X	T,B	T,B	T,B	X
0546	Industri Barang Dari Batu Untuk Keperluan Rumah Tangga, Pajangan, dan Bahan Bangunan	X	T,B	T,B	T,B	X	X	T,B	T,B	T,B	X
0547	Industri barang dari marmer, granit dan batu lainnya	X	T,B	T,B	T,B	X	X	X	X	T,B	X
0548	Industri barang galian bukan logam lainnya ytdl	X	T,B	T,B	T,B	X	X	X	X	T,B	X
0549	Industri besi dan baja dasar	X	T,B	T,B	T,B	X	X	X	X	T,B	X
0550	Industri penggilingan baja	X	T,B	T,B	T,B	X	X	X	X	T,B	X
0551	Industri pipa dan sambungan pipa dari baja dan besi	X	T,B	T,B	T,B	X	X	X	X	T,B	X
0552	Industri pembuatan logam dasar mulia	X	T,B	T,B	T,B	X	X	X	X	T,B	X
0553	Industri pembuatan logam dasar bukan besi	X	T,B	T,B	T,B	X	X	X	X	T,B	X
0554	Industri penggilingan logam bukan besi	X	T,B	T,B	T,B	X	X	X	X	T,B	X
0555	Industri ekstrusi logam bukan besi	X	T,B	T,B	T,B	X	X	X	X	T,B	X
0556	Industri pipa dan sambungan pipa dari logam bukan besi dan baja	X	T,B	T,B	T,B	X	X	X	X	T,B	X
0557	Industri Pengolahan Uranium Dan Bijuh Uranium	X	T,B	T,B	T,B	X	X	X	X	T,B	X
0558	Industri pengecoran besi dan baja	X	X	X	T,B	X	X	X	X	X	X
0559	Industri pengecoran logam bukan besi dan baja	X	X	X	T,B	X	X	T,B	T,B	T,B	X
0560	Industri barang dari logam bukan aluminium siap pasang untuk bangunan	X	X	X	T,B	X	X	T,B	T,B	T,B	X
0561	Industri barang dari logam aluminium siap pasang untuk bangunan	X	X	X	T,B	X	X	X	T,B	T,B	X
0562	Industri konstruksi berat siap pasang dari baja untuk bangunan	X	X	X	T,B	X	X	X	T,B	T,B	X
0563	Industri barang dari logam siap pasang untuk konstruksi lainnya	X	X	X	T,B	X	X	X	T,B	T,B	X
0564	Industri tangki, tandon air dan wadah dari logam	X	X	X	T,B	X	X	X	X	X	X
0565	Industri generator uap, bukan ketel pemanas	X	X	X	T,B	X	X	X	X	X	X
0566	Industri Senjata Dan Amunisi	X	T,B	T,B	T,B	X	X	X	X	T,B	X
0567	Industri penempaan, pengepres, pencetakan dan	X	X	X	T,B	X	X	T,B	T,B	T,B	X

NO	KEGIATAN	ZONA BUDI DAYA									
		ZONA BADAN JALAN (BA)	ZONA PERTANIAN (P)			ZONA PERIKANAN (IK)	ZONA PARIWISATA (W)	ZONA PERUMAHAN (R)			ZONA SARANA PELAYANAN UMUM (SPU)
		SUB-ZONA BADAN JALAN	SUB-ZONA TANAMAN PANGAN	SUB-ZONA HORTIKULTURA	SUB-ZONA PERKEBUNAN	SUB-ZONA PERIKANAN BUDI DAYA	SUB-ZONA PARIWISATA	SUB-ZONA PERUMAHAN KEPADATAN TINGGI	SUB-ZONA PERUMAHAN KEPADATAN SEDANG	SUB-ZONA PERUMAHAN KEPADATAN RENDAH	SUB-ZONA SPU SKALA KOTA
		BJ	P-1	P-2	P-3	IK-2	W	R-2	R-3	R-4	SPU-1
1	2	14	15	16	17	18	19	20	21	22	23
	pembentukan logam metalurgi bubuk										
0568	Jasa industri untuk berbagai pengerjaan khusus logam dan barang dari logam	X	T,B	T,B	T,B	X	X	X	X	T,B	X
0569	Industri alat potong dan perkakas tangan untuk pertanian	X	T,B	T,B	T,B	X	X	T,B	T,B	T,B	X
0570	Industri alat potong dan perkakas tangan pertukangan	X	T,B	T,B	T,B	X	X	T,B	T,B	T,B	X
0571	Industri alat potong dan perkakas tangan yang digunakan dalam rumah tangga	X	T,B	T,B	T,B	X	X	T,B	T,B	T,B	X
0572	Industri peralatan umum	X	T,B	T,B	T,B	X	X	T,B	T,B	T,B	X
0573	Industri ember, kaleng, drum dan wadah sejenis dari logam	X	T,B	T,B	T,B	X	X	T,B	T,B	T,B	X
0574	Industri barang dari kawat	X	T,B	T,B	T,B	X	X	T,B	T,B	T,B	X
0575	Industri paku, mur dan baut	X	T,B	T,B	T,B	X	X	T,B	T,B	T,B	X
0576	Industri brankas, filling kantor dan sejenisnya	X	T,B	T,B	T,B	X	X	T,B	T,B	T,B	X
0577	Industri peralatan dapur dan peralatan meja dari logam	X	T,B	T,B	T,B	X	X	T,B	T,B	T,B	X
0578	Industri keperluan rumah tangga dari logam bukan peralatan dapur dan peralatan meja	X	T,B	T,B	T,B	X	X	X	T,B	T,B	X
0579	Industri pembuatan profil	X	T,B	T,B	T,B	X	X	X	X	X	X
0580	Industri lampu dari logam	X	T,B	T,B	T,B	X	X	X	T,B	T,B	X
0581	Industri barang logam lainnya ytdl	X	T,B	T,B	T,B	X	X	X	X	X	X
0582	Industri tabung elektron dan konektor elektronik	X	T,B	T,B	T,B	X	X	X	X	X	X
0583	Industri semi konduktor dan komponen elektronik lainnya	X	T,B	T,B	T,B	X	X	T,B	T,B	T,B	X
0584	Industri komputer dan/atau perakitan komputer	X	T,B	T,B	T,B	X	X	T,B	T,B	T,B	X
0585	Industri perlengkapan komputer	X	T,B	T,B	T,B	X	X	X	X	X	X
0586	Industri peralatan telepon dan faksimili	X	T,B	T,B	T,B	X	X	X	X	X	X
0587	Industri peralatan komunikasi tanpa kabel	X	T,B	T,B	T,B	X	X	T,B	B	B	X
0588	Industri kartu cerdas	X	T,B	T,B	T,B	X	X	T,B	T,B	T,B	X
0589	Industri peralatan komunikasi lainnya	X	T,B	T,B	T,B	X	X	T,B	T,B	T,B	X
0590	Industri televisi dan/atau perakitan televisi	X	T,B	T,B	T,B	X	X	X	X	X	X
0591	Industri peralatan perekam, penerima dan pengganda audio dan video, bukan industri televisi	X	T,B	T,B	T,B	X	X	T,B	T,B	T,B	X
0592	Industri peralatan audio dan video elektronik lainnya	X	T,B	T,B	T,B	X	X	T,B	T,B	T,B	X
0593	Industri alat ukur dan alat uji manual	X	T,B	T,B	T,B	X	X	T,B	T,B	T,B	X
0594	Industri alat ukur dan alat uji elektrik	X	T,B	T,B	T,B	X	X	T,B	T,B	T,B	X
0595	Industri alat ukur dan alat uji elektronik	X	T,B	T,B	T,B	X	X	T,B	T,B	T,B	X
0596	Industri alat uji dalam proses industri	X	T,B	T,B	T,B	X	X	T,B	T,B	T,B	X
0597	Industri alat ukur waktu	X	T,B	T,B	T,B	X	X	T,B	T,B	T,B	X
0598	Industri Peralatan Iradiasi/Sinar X, Perlengkapan Dan sejenisnya	X	T,B	T,B	T,B	X	X	T,B	T,B	T,B	X
0599	Industri Peralatan Elektromedikal Dan Elektroterapi	X	T,B	T,B	T,B	X	X	X	X	X	X
0600	Industri peralatan fotografi	X	T,B	T,B	T,B	X	X	X	X	X	X
0601	Industri kamera cinematografi proyektor dan perlengkapannya	X	T,B	T,B	T,B	X	X	X	X	X	X
0602	Industri teropong dan instrumen optik bukan kaca mata	X	T,B	T,B	T,B	X	X	T,B	T,B	T,B	X
0603	Industri media magnetik dan media optik	X	T,B	T,B	T,B	X	X	T,B	T,B	T,B	X
0604	Industri Motor Listrik	X	T,B	T,B	T,B	X	X	T,B	T,B	T,B	X
0605	Industri Mesin Pembangkit Listrik	X	T,B	T,B	T,B	X	X	T,B	T,B	T,B	X
0606	Industri Pengubah Tegangan (Transformator)	X	T,B	T,B	T,B	X	X	T,B	T,B	T,B	X
0607	Industri peralatan pengontrol dan pendistribusian listrik	X	T,B	T,B	T,B	X	X	X	X	X	X

NO	KEGIATAN	ZONA BUDI DAYA									
		ZONA BADAN JALAN (BA)	ZONA PERTANIAN (P)			ZONA PERIKANAN (IK)	ZONA PARIWISATA (W)	ZONA PERUMAHAN (R)			ZONA SARANA PELAYANAN UMUM (SPU)
		SUB-ZONA BADAN JALAN	SUB-ZONA TANAMAN PANGAN	SUB-ZONA HORTIKULTURA	SUB-ZONA PERKEBUNAN	SUB-ZONA PERIKANAN BUDI DAYA	SUB-ZONA PARIWISATA	SUB-ZONA PERUMAHAN KEPADATAN TINGGI	SUB-ZONA PERUMAHAN KEPADATAN SEDANG	SUB-ZONA PERUMAHAN KEPADATAN RENDAH	SUB-ZONA SPU SKALA KOTA
		BJ	P-1	P-2	P-3	IK-2	W	R-2	R-3	R-4	SPU-1
1	2	14	15	16	17	18	19	20	21	22	23
0608	Industri Batu Baterai	X	T,B	T,B	T,B	X	X	T,B	T,B	T,B	X
0609	Industri Akumulator Listrik	X	T,B	T,B	T,B	X	X	X	X	X	X
0610	Industri Baterai Untuk Kendaraan Bermotor Listrik	X	T,B	T,B	T,B	X	X	X	X	X	X
0611	Industri kabel serat optik	X	T,B	T,B	T,B	X	X	X	X	X	X
0612	Industri kabel listrik dan elektronik lainnya	X	T,B	T,B	T,B	X	X	T,B	T,B	T,B	X
0613	Industri perlengkapan kabel	X	T,B	T,B	T,B	X	X	T,B	T,B	T,B	X
0614	Industri bola lampu pijar, lampu penerangan terpusat dan lampu ultraviolet	X	T,B	T,B	T,B	X	X	T,B	T,B	T,B	X
0615	Industri lampu tabung gas (lampu pembuang listrik)	X	T,B	T,B	T,B	X	X	T,B	T,B	T,B	X
0616	Industri peralatan penerangan untuk alat transportasi	X	T,B	T,B	T,B	X	X	T,B	T,B	T,B	X
0617	Industri Lampu LED	X	T,B	T,B	T,B	X	X	T,B	T,B	T,B	X
0618	Industri peralatan penerangan lainnya	X	T,B	T,B	T,B	X	X	X	X	X	X
0619	Industri peralatan listrik rumah tangga	X	T,B	T,B	T,B	X	X	X	X	X	X
0620	Industri peralatan elektrotermal rumah tangga	X	T,B	T,B	T,B	X	X	X	T,B	T,B	X
0621	Industri peralatan pemanas dan masak bukan listrik rumah tangga	X	T,B	T,B	T,B	X	X	X	T,B	T,B	X
0622	Industri Peralatan Listrik Lainnya	X	T,B	T,B	T,B	X	X	X	T,B	T,B	X
0623	Industri Mesin Uap, Turbin dan Kincir	X	T,B	T,B	T,B	X	X	X	T,B	T,B	X
0624	Industri Motor Pembakaran Dalam	X	T,B	T,B	T,B	X	X	X	T,B	T,B	X
0625	Industri Komponen Dan Suku Cadang Mesin Dan Turbin	X	T,B	T,B	T,B	X	X	X	T,B	T,B	X
0626	Industri peralatan tenaga zat cair dan gas	X	T,B	T,B	T,B	X	X	X	T,B	T,B	X
0627	Industri pompa lainnya kompresor, kran dan klep/katup	X	T,B	T,B	T,B	X	X	X	T,B	T,B	X
0628	Industri bearing roda igi dan elemen penggerak mesin	X	T,B	T,B	T,B	X	X	X	T,B	T,B	X
0629	Industri oven, perapian dan tungku pembakar sejenis yang tidak menggunakan arus listrik	X	T,B	T,B	T,B	X	X	X	T,B	T,B	X
0630	Industri oven, perapian dan tungku pembakar sejenis yang menggunakan arus listrik	X	T,B	T,B	T,B	X	X	T,B	T,B	T,B	X
0631	Industri alat pengangkat dan pemindah	X	T,B	T,B	T,B	X	X	X	X	X	X
0632	Industri mesin kantor dan akuntansi manual	X	T,B	T,B	T,B	X	X	X	X	X	X
0633	Industri mesin kantor dan akuntansi elektrik	X	T,B	T,B	T,B	X	X	X	X	X	X
0634	Industri mesin kantor dan akuntansi elektronik	X	T,B	T,B	T,B	X	X	T,B	T,B	T,B	X
0635	Industri mesin fotocopi	X	T,B	T,B	T,B	X	X	T,B	T,B	T,B	X
0636	Industri mesin dan peralatan kantor lainnya	X	T,B	T,B	T,B	X	X	T,B	T,B	T,B	X
0637	Industri perkakas tangan yang digerakkan tenaga	X	T,B	T,B	T,B	X	X	T,B	T,B	T,B	X
0638	Industri mesin untuk pembungkus, pembotolan dan pengalengan	X	T,B	T,B	T,B	X	X	T,B	T,B	T,B	X
0639	Industri mesin timbangan	X	T,B	T,B	T,B	X	X	T,B	T,B	T,B	X
0640	Industri mesin pendinginan	X	T,B	T,B	T,B	X	X	T,B	T,B	T,B	X
0641	Industri mesin untuk keperluan umum lainnya ytdl	X	T,B	T,B	T,B	X	X	T,B	T,B	T,B	X
0642	Industri mesin pertanian dan kehutanan	X	T,B	T,B	T,B	X	X	T,B	T,B	T,B	X
0643	Industri mesin dan perkakas mesin untuk pengerjaan logam	X	T,B	T,B	T,B	X	X	T,B	T,B	T,B	X
0644	Industri mesin dan perkakas mesin untuk pengerjaan kayu	X	T,B	T,B	T,B	X	X	T,B	T,B	T,B	X
0645	Industri mesin dan perkakas mesin untuk pengerjaan bahan bukan logam dan kayu	X	T,B	T,B	T,B	X	X	X	T,B	T,B	X
0646	Industri mesin dan perkakas mesin untuk pengelasan yang menggunakan arus listrik	X	T,B	T,B	T,B	X	X	X	T,B	T,B	X
0647	Industri mesin metalurgi	X	T,B	T,B	T,B	X	X	T,B	T,B	T,B	X
0648	Industri mesin penambangan, penggalian dan konstruksi	X	T,B	T,B	T,B	X	X	T,B	T,B	T,B	X

NO	KEGIATAN	ZONA BUDI DAYA									
		ZONA BADAN JALAN (BA)	ZONA PERTANIAN (P)			ZONA PERIKANAN (IK)	ZONA PARIWISATA (W)	ZONA PERUMAHAN (R)			ZONA SARANA PELAYANAN UMUM (SPU)
		SUB-ZONA BADAN JALAN	SUB-ZONA TANAMAN PANGAN	SUB-ZONA HORTIKULTURA	SUB-ZONA PERKEBUNAN	SUB-ZONA PERIKANAN BUDI DAYA	SUB-ZONA PARIWISATA	SUB-ZONA PERUMAHAN KEPADATAN TINGGI	SUB-ZONA PERUMAHAN KEPADATAN SEDANG	SUB-ZONA PERUMAHAN KEPADATAN RENDAH	SUB-ZONA SPU SKALA KOTA
		BJ	P-1	P-2	P-3	IK-2	W	R-2	R-3	R-4	SPU-1
1	2	14	15	16	17	18	19	20	21	22	23
0649	Industri mesin pengolahan makanan, minuman dan tembakau	X	T,B	T,B	T,B	X	X	T,B	T,B	T,B	X
0650	Industri kabinet mesin jahit	X	T,B	T,B	T,B	X	X	T,B	T,B	T,B	X
0651	Industri mesin jahit serta mesin cuci dan mesin pengering untuk keperluan niaga	X	T,B	T,B	T,B	X	X	T,B	T,B	T,B	X
0652	Industri mesin tekstil	X	T,B	T,B	T,B	X	X	T,B	T,B	T,B	X
0653	Industri jarum mesin jahit, rajut, bordir dan sejenisnya	X	T,B	T,B	T,B	X	X	T,B	T,B	T,B	X
0654	Industri mesin penyiapan dan pembuatan produk kulit	X	T,B	T,B	T,B	X	X	T,B	T,B	T,B	X
0655	Industri mesin percetakan	X	T,B	T,B	T,B	X	X	T,B	T,B	T,B	X
0656	Industri mesin pabrik kertas	X	T,B	T,B	T,B	X	X	X	X	X	X
0657	Industri mesin keperluan khusus lainnya	X	T,B	T,B	T,B	X	X	X	X	X	X
0658	Industri Kendaraan Bermotor Roda Empat atau Lebih	X	T,B	T,B	T,B	X	X	T,B	T,B	T,B	X
0659	Industri Kendaraan Multiguna Pedesaa	X	T,B	T,B	T,B	X	X	T,B	T,B	T,B	X
0660	Industri Karoseri Kendaraan Bermotor Roda Empat Atau Lebih Dan Industri Trailer Dan Semi Trailer	X	T,B	T,B	T,B	X	X	X	X	X	X
0661	Industri Suku Cadang Dan Aksesoris Kendaraan bermotor Roda Empat atau Lebih	X	T,B	T,B	T,B	X	X	X	X	X	X
0662	Industri Kapal dan Perahu	X	T,B	T,B	T,B	X	X	T,B	T,B	T,B	X
0663	Industri Bangunan Lepas Pantai Dan Bangunan Terapung	X	T,B	T,B	T,B	X	X	X	X	X	X
0664	Industri Peralatan, Perlengkapan Dan Bagian Kapal	X	T,B	T,B	T,B	X	X	X	X	X	X
0665	Industri Pembuatan Kapal dan Perahu Untuk Tujuan Wisata Atau Rekreasi Dan Olahraga	X	T,B	T,B	T,B	X	X	T,B	T,B	T,B	X
0666	Industri Lokomotif Dan Gerbong Kereta	X	T,B	T,B	T,B	X	X	X	X	X	X
0667	Industri Pesawat Terbang Dan Perengkapannya	X	T,B	T,B	T,B	X	X	X	X	X	X
0668	Industri Kendaraan Perang	X	T,B	T,B	T,B	X	X	T,B	T,B	T,B	X
0669	Industri Sepeda Motor Roda Dua Dan Tiga	X	T,B	T,B	T,B	X	X	T,B	T,B	T,B	X
0670	Industri Komponen Dan Perlengkapan Sepeda Motor Roda Dua Dan Tiga	X	T,B	T,B	T,B	X	X	T,B	T,B	T,B	X
0671	Industri Sepeda dan Kursi Roda Termasuk Becak	X	T,B	T,B	T,B	X	X	X	T,B	T,B	X
0672	Industri Perlengkapan Sepeda Dan Kursi Roda Termasuk Becak	X	T,B	T,B	T,B	X	X	T,B	T,B	T,B	X
0673	Industri Alat Angkut Lainnya YTDL	X	T,B	T,B	T,B	X	X	T,B	T,B	T,B	X
0674	Industri furnitur dari kayu	X	T,B	T,B	T,B	X	X	T,B	T,B	T,B	X
0675	Industri furnitur dari rotan dan atau bambu	X	T,B	T,B	T,B	X	X	T,B	T,B	T,B	X
0676	Industri furnitur dari plastik	X	T,B	T,B	T,B	X	X	T,B	T,B	T,B	X
0677	Industri furnitur dari logam	X	T,B	T,B	T,B	X	X	T,B	T,B	T,B	X
0678	Industri furnitur lainnya	X	T,B	T,B	T,B	X	X	T,B	T,B	T,B	X
0679	Industri Permata	X	T,B	T,B	T,B	X	X	T,B	T,B	T,B	X
0680	Industri Barang Perhiasan Dari Logam Mulia Untuk Keperluan Pribadi	X	T,B	T,B	T,B	X	X	T,B	T,B	T,B	X
0681	Industri Barang Perhiasan Dari Logam Mulia Bukan Untuk Keperluan Pribadi	X	T,B	T,B	T,B	X	X	T,B	T,B	T,B	X
0682	Industri Barang Dari Logam Mulia Untuk Keperluan Teknik Dan Atau Laboratorium	X	T,B	T,B	T,B	X	X	T,B	T,B	T,B	X
0683	Industri Perhiasan Mutiara	X	T,B	T,B	T,B	X	X	T,B	T,B	T,B	X
0684	Industri Barang Lainnya Dari Logam Mulia	X	T,B	T,B	T,B	X	X	T,B	T,B	T,B	X
0685	Industri perhiasan imitasi dan barang sejenis	X	T,B	T,B	T,B	X	X	T,B	T,B	T,B	X
0686	Industri alat musik tradisional	X	T,B	T,B	T,B	X	X	T,B	T,B	T,B	X
0687	Industri alat musik bukan tradisional	X	T,B	T,B	T,B	X	X	T,B	T,B	T,B	X
0688	Industri alat olahraga	X	T,B	T,B	T,B	X	X	T,B	T,B	T,B	X
0689	Industri alat permainan	X	T,B	T,B	T,B	X	X	T,B	T,B	T,B	X
0690	Industri mainan anak-anak	X	T,B	T,B	T,B	X	X	T,B	T,B	T,B	X

NO	KEGIATAN	ZONA BUDI DAYA									
		ZONA BADAN JALAN (BA)	ZONA PERTANIAN (P)			ZONA PERIKANAN (IK)	ZONA PARIWISATA (W)	ZONA PERUMAHAN (R)			ZONA SARANA PELAYANAN UMUM (SPU)
		SUB-ZONA BADAN JALAN	SUB-ZONA TANAMAN PANGAN	SUB-ZONA HORTIKULTURA	SUB-ZONA PERKEBUNAN	SUB-ZONA PERIKANAN BUDI DAYA	SUB-ZONA PARIWISATA	SUB-ZONA PERUMAHAN KEPADATAN TINGGI	SUB-ZONA PERUMAHAN KEPADATAN SEDANG	SUB-ZONA PERUMAHAN KEPADATAN RENDAH	SUB-ZONA SPU SKALA KOTA
		BJ	P-1	P-2	P-3	IK-2	W	R-2	R-3	R-4	SPU-1
1	2	14	15	16	17	18	19	20	21	22	23
0691	Industri furniture untuk operasi, perawatan kedokteran dan kedokteran gigi	X	T,B	T,B	T,B	X	X	T,B	T,B	T,B	X
0692	Industri peralatan kedokteran dan kedokteran gigi, perlengkapan orthopaedic dan prosthetic	X	T,B	T,B	T,B	X	X	T,B	T,B	T,B	X
0693	Industri kaca mata	X	T,B	T,B	T,B	X	X	T,B	T,B	T,B	X
0694	Industri peralatan kedokteran dan kedokteran gigi, serta perlengkapan lainnya	X	T,B	T,B	T,B	X	X	T,B	T,B	T,B	X
0695	Industri alat tulis dan gambar termasuk perlengkapannya	X	T,B	T,B	T,B	X	X	T,B	T,B	T,B	X
0696	Industri pita mesin tulis/gambar	X	T,B	T,B	T,B	X	X	T,B	T,B	T,B	X
0697	Industri kerajinan ytdl	X	T,B	T,B	T,B	X	X	T,B	T,B	T,B	X
0698	Industri peralatan untuk pelindung keselamatan	X	T,B	T,B	T,B	X	X	T,B	T,B	T,B	X
0699	Industri serat sabut kelapa	X	T,B	T,B	T,B	X	X	T,B	T,B	T,B	X
0700	Industri Produksi Radioisotop	X	T,B	T,B	T,B	X	X	X	X	T,B	X
0701	Industri Fabrikasi Elemen Bakar Uranium	X	T,B	T,B	T,B	X	X	X	X	T,B	X
0702	Industri pengolahan lainnya ytdl	X	T,B	T,B	T,B	X	X	T,B	T,B	T,B	X
0703	Reparasi produk logam siap pasang untuk bangunan, Tangki, Tandon Air Dan Generator Uap	X	T,B	T,B	T,B	X	X	X	X	T,B	X
0704	Reparasi produk senjata dan amunisi	X	T,B	T,B	T,B	X	X	T,B	T,B	T,B	X
0705	Reparasi produk logam pabrikasi lainnya	X	T,B	T,B	T,B	X	X	X	X	T,B	X
0706	Reparasi mesin untuk keperluan umum	X	T,B	T,B	T,B	X	X	T,B	T,B	T,B	X
0707	Reparasi mesin untuk keperluan khusus	X	T,B	T,B	T,B	X	X	X	X	T,B	X
0708	Reparasi alat ukur, alat uji dan peralatan navigasi dan pengontrol	X	T,B	T,B	T,B	X	X	T,B	T,B	T,B	X
0709	Reparasi peralatan iradiasi, elektromedis dan elektroterapi	X	T,B	T,B	T,B	X	X	T,B	T,B	T,B	X
0710	Reparasi peralatan fotografi dan optik	X	T,B	T,B	T,B	X	X	T,B	T,B	T,B	X
0711	Reparasi motor listrik, generator dan transformator	X	T,B	T,B	T,B	X	X	X	X	T,B	X
0712	Reparasi baterai dan akumulator listrik	X	T,B	T,B	T,B	X	X	T,B	T,B	T,B	X
0713	Reparasi peralatan listrik lainnya	X	T,B	T,B	T,B	X	X	X	X	T,B	X
0714	Reparasi Kapal, Perahu, Dan Bangunan Terapung	X	T,B	T,B	T,B	X	X	X	X	T,B	X
0715	Reparasi Lokomotif Dan Gerbong Kereta	X	T,B	T,B	T,B	X	X	X	X	X	X
0716	Reparasi Pesawat Terbang	X	T,B	T,B	T,B	X	X	X	X	X	X
0717	Reparasi Alat Angkut Lainnya Bukan Kendaraan Bermotor	X	T,B	T,B	T,B	X	X	X	X	T,B	X
0718	Reparasi peralatan lainnya	X	T,B	T,B	T,B	X	X	X	X	T,B	X
0719	Instalasi/pemasangan mesin dan peralatan industri	X	T,B	T,B	T,B	X	X	X	X	T,B	X
D	PENGADAAN LISTRIK, GAS, UAP, ATAU AIR PANAS, UDARA DINGIN										
0720	Pembangkitan tenaga listrik	X	B	B	B	B	B	B	B	B	X
0721	Transmisi tenaga listrik	X	B	B	B	B	B	B	B	B	B
0722	Distribusi tenaga listrik	X	B	B	B	B	B	B	B	B	B
0723	Penjualan tenaga listrik	X	X	B	B	X	X	T	T	T	X
0724	Pembangkit, transmisi, distribusi dan penjualan tenaga listrik dalam satu kesatuan usaha	X	B	B	B	X	X	B	B	B	X
0725	Pembangkit, transmisi dan penjualan tenaga listrik dalam satu kesatuan usaha	X	B	B	B	X	X	B	B	B	X
0726	Pembangkit, distribusi dan penjualan tenaga listrik dalam satu kesatuan usaha	X	B	B	B	X	X	B	B	B	X
0727	Distribusi dan penjualan tenaga listrik dalam satu kesatuan usaha	X	B	B	B	X	X	B	B	B	X
0728	Pengoperasian instalasi penyediaan tenaga listrik	X	B	B	B	B	B	B	B	B	B
0729	Pengoperasian instalasi pemanfaatan tenaga listrik	X	B	B	B	B	B	B	B	B	B
0730	Aktivitas penunjang tenaga listrik lainnya	X	B	B	B	X	B	B	B	B	B

NO	KEGIATAN	ZONA BUDI DAYA									
		ZONA BADAN JALAN (BA)	ZONA PERTANIAN (P)			ZONA PERIKANAN (IK)	ZONA PARIWISATA (W)	ZONA PERUMAHAN (R)			ZONA SARANA PELAYANAN UMUM (SPU)
		SUB-ZONA BADAN JALAN	SUB-ZONA TANAMAN PANGAN	SUB-ZONA HORTIKULTURA	SUB-ZONA PERKEBUNAN	SUB-ZONA PERIKANAN BUDI DAYA	SUB-ZONA PARIWISATA	SUB-ZONA PERUMAHAN KEPADATAN TINGGI	SUB-ZONA PERUMAHAN KEPADATAN SEDANG	SUB-ZONA PERUMAHAN KEPADATAN RENDAH	SUB-ZONA SPU SKALA KOTA
		BJ	P-1	P-2	P-3	IK-2	W	R-2	R-3	R-4	SPU-1
1	2	14	15	16	17	18	19	20	21	22	23
0731	Pengadaan Gas Alam Dan Buatan	X	B	B	B	X	B	B	B	B	X
0732	Distribusi Gas Alam Dan Buatan	B	B	B	B	B	B	B	B	B	B
0733	Pengadaan Gas Bio	X	B	B	B	B	B	B	B	B	B
0734	Pengadaan Uap/Air Panas dan udara Dingin	X	T,B	T,B	B	T,B	X	T,B	T,B	T,B	X
0735	Produksi es	X	B	B	B	X	B	B	B	B	X
E	TREATMENT AIR, TREATMENT AIR LIMBAH, TREATMENT DAN PEMULIHAN MATERIAL SAMPAH, DAN AKTIVITAS REMEDIASI										
0736	Penampungan, penjernihan dan penyaluran air minum	B	B	B	I	B	B	B	B	B	B
0737	Penampungan dan penyaluran air baku	B	B	B	I	B	B	B	B	B	B
0738	Aktivitas penunjang treatment air	B	B	B	B	B	B	B	B	B	B
0739	Pengumpulan air limbah tidak berbahaya	X	B	B	B	X	B	B	B	B	B
0740	Pengumpulan air limbah berbahaya	X	B	B	B	X	B	B	B	B	B
0741	Treatmen dan pembuangan air limbah tidak berbahaya	B	B	B	B	B	B	B	B	B	B
0742	Treatmen dan pembuangan air limbah berbahaya	X	X	X	B	X	X	X	X	X	X
0743	Pengumpulan limbah dan sampah tidak berbahaya	B	B	B	B	B	B	B	B	B	B
0744	Pengumpulan limbah berbahaya	B	X	X	B	X	X	X	X	X	B
0745	Treatmen dan pembuangan limbah dan sampah tidak berbahaya	X	B	B	B	X	B	B	B	B	B
0746	Produksi kompos sampah organik	X	B	B	B	B	B	B	B	B	B
0747	Treatment Dan Pembuangan Limbah Berbahaya	X	X	X	B	X	X	X	X	X	X
0748	Pemulihan material barang logam	X	T,B	T,B	B	X	X	T,B	T,B	T,B	X
0749	Pemulihan material barang bukan logam	X	B	B	B	X	T,B	T,B	T,B	T,B	X
0750	Aktivitas remediasi dan pengelolaan limbah dan sampah lainnya	X	B	B	B	X	B	B	B	B	B
F	KONSTRUKSI										
0751	Konstruksi Gedung Hunian	X	B	B	B	X	X	I	I	I	X
0752	Konstruksi Gedung Perkantoran	X	B	B	B	B	B	B	B	B	B
0753	Konstruksi Gedung Industri	X	B	B	B	B	X	B	B	B	X
0754	Konstruksi Gedung Perbelanjaan	X	B	B	B	X	B	B	B	B	B
0755	Konstruksi Gedung Kesehatan	X	B	B	B	X	X	B	B	B	I
0756	Konstruksi Gedung Pendidikan	X	B	B	B	X	X	B	B	B	I
0757	Konstruksi Gedung Penginapan	X	T,B	T,B	B	X	T,B	T,B	T,B	T,B	X
0758	Konstruksi Gedung Tempat Hiburan dan Olah Raga	X	X	T,B	T,B	X	B	T,B	T,B	T,B	I
0759	Konstruksi Gedung lainnya	X	X	B	B	B	B	B	B	B	B
0760	Jasa pekerjaan konstruksi prapabrikasi bangunan gedung	X	B	B	B	X	B	B	B	B	B
0761	Konstruksi bangunan sipil jalan	I	B	B	B	B	B	B	B	B	B
0762	Konstruksi bangunan sipil jembatan, jalan layang, fly over dan underpass	B	B	B	B	B	B	B	B	B	B
0763	Konstruksi Jalan Rel	B	B	B	B	B	B	B	B	B	B
0764	Konstruksi Terowongan	B	B	B	B	B	B	B	B	B	B
0765	Konstruksi jaringan irigasi dan drainase	B	B	B	B	B	B	B	B	B	B
0766	Konstruksi bangunan sipil pengolahan air bersih	X	B	B	B	X	B	B	B	B	B
0767	Konstruksi bangunan sipil prasarana dan sarana sistem pengolahan limbah padat, cair dan gas	X	B	B	B	X	B	B	B	B	B
0768	Konstruksi bangunan sipil elektrikal	X	B	B	B	X	B	B	B	B	B
0769	Konstruksi bangunan sipil telekomunikasi untuk prasarana transportasi	B	B	B	B	B	B	B	B	B	B
0770	Konstruksi sentral telekomunikasi	B	B	B	B	B	B	B	B	B	B
0771	Pembuatan/pengeboran sumur air tanah	X	X	X	X	X	B	B	B	B	B
0772	Konstruksi jaringan irigasi, komunikasi dan limbah lainnya	X	B	B	B	B	B	B	B	B	B
0773	Konstruksi bangunan prasarana sumber daya air	X	B	B	B	B	B	B	B	B	B
0774	Konstruksi Bangunan Pelabuhan Bukan Perikanan	X	X	X	X	X	X	X	X	X	X

NO	KEGIATAN	ZONA BUDI DAYA									
		ZONA BADAN JALAN (BA)	ZONA PERTANIAN (P)			ZONA PERIKANAN (IK)	ZONA PARIWISATA (W)	ZONA PERUMAHAN (R)			ZONA SARANA PELAYANAN UMUM (SPU)
		SUB-ZONA BADAN JALAN	SUB-ZONA TANAMAN PANGAN	SUB-ZONA HORTIKULTURA	SUB-ZONA PERKEBUNAN	SUB-ZONA PERIKANAN BUDI DAYA	SUB-ZONA PARIWISATA	SUB-ZONA PERUMAHAN KEPADATAN TINGGI	SUB-ZONA PERUMAHAN KEPADATAN SEDANG	SUB-ZONA PERUMAHAN KEPADATAN RENDAH	SUB-ZONA SPU SKALA KOTA
		BJ	P-1	P-2	P-3	IK-2	W	R-2	R-3	R-4	SPU-1
1	2	14	15	16	17	18	19	20	21	22	23
0775	Konstruksi Bangunan Pelabuhan Perikanan	X	X	X	X	X	X	X	X	X	X
0776	Pengerukan	X	X	X	X	X	X	X	X	X	X
0777	Konstruksi Bangunan Sipil Minyak Dan Gas Bumi	B	B	B	B	B	B	B	B	B	B
0778	Konstruksi Bangunan Sipil Pertambangan	X	B	B	B	X	X	X	X	X	X
0779	Konstruksi Bangunan Sipil Panas Bumi	X	B	B	B	X	X	X	X	X	X
0780	Konstruksi bangunan sipil fasilitas olahraga	X	B	B	B	X	B	B	B	B	B
0781	Konstruksi bangunan sipil lainnya ytdl	X	B	B	B	X	B	B	B	B	B
0782	Konstruksi Reservoir Pembangkit Listrik Tenaga Air	X	B	B	B	X	B	B	B	B	B
0783	Jasa Pekerjaan Konstruksi Pelindung Pantai	X	B	B	B	X	B	B	B	B	B
0784	Konstruksi Bangunan Sipil Fasilitas Pengolahan Produk Kimia, Petrokimia, Farmasi dan Industri lainnya	X	T,B	T,B	T,B	X	X	T,B	T,B	T,B	X
0785	Konstruksi Bangunan Sipil Fasilitas Militer dan Peluncuran Satelit	X	B	B	B	B	B	B	B	B	X
0786	Konstruksi Khusus Bangunan Sipil Lainnya	X	X	B	B	B	B	B	B	B	B
0787	Jasa pekerjaan konstruksi prapabrikasi bangunan sipil	X	X	B	B	B	B	B	B	B	B
0788	Pembongkaran	X	X	X	X	X	B	B	B	B	X
0789	Penyiapan lahan	X	X	X	X	X	B	B	B	B	X
0790	Instalasi listrik	B	B	B	B	B	B	B	B	B	B
0791	Instalasi telekomunikasi	B	B	B	B	B	B	B	B	B	B
0792	Instalasi elektronika	B	B	B	B	B	B	B	B	B	B
0793	Jasa instalasi konstruksi navigasi laut, sungai dan udara	B	B	B	B	B	B	B	B	B	B
0794	Instalasi Sinyal Dan Telekomunikasi Kereta Api	B	B	B	B	B	B	B	B	B	B
0795	Instalasi sinyal dan rambu-rambu jalan raya	B	B	B	B	B	B	B	B	B	B
0796	Instalasi Saluran Air (Plumbing)	B	B	B	B	B	B	B	B	B	B
0797	Instalasi Pemanas Dan Geotermal	B	B	B	B	B	B	B	B	B	B
0798	Instalasi Minyak Dan Gas	B	B	B	B	B	B	B	B	B	B
0799	Instalasi Pendingin dan Ventilasi Udara	X	X	B	B	B	B	B	B	B	B
0800	Instalasi Mekanikal	X	X	B	B	B	B	B	B	B	B
0801	Instalasi Meteorologi, Klimatologi dan Geofisika	B	B	B	B	B	B	B	B	B	B
0802	Instalasi Fasilitas Sumber Radiasi Pengion	X	X	X	X	X	X	X	X	X	X
0803	Instalasi Nuklir	X	X	X	X	X	X	X	X	X	X
0804	Instalasi Konstruksi Lainnya Ytdl	B	B	B	B	B	B	B	B	B	B
0805	Pengerjaan pemasangan kaca dan aluminium	X	B	B	B	B	B	B	B	B	B
0806	Pengerjaan lantai, dinding, peralatan saniter dan plafon	X	B	B	B	B	B	B	B	B	B
0807	Pengecatan	X	B	B	B	B	B	B	B	B	B
0808	Decorasi interior	X	B	B	B	B	B	B	B	B	B
0809	Dekorasi eksterior	X	B	B	B	B	B	B	B	B	B
0810	Penyelesaian konstruksi bangunan lainnya	X	B	B	B	B	B	B	B	B	B
0811	Pemasangan pondasi dan tiang pancang	X	B	B	B	B	B	B	B	B	B
0812	Pemasangan perancah	X	B	B	B	B	B	B	B	B	B
0813	Pemasangan rangka dan atap/roof covering	X	B	B	B	B	B	B	B	B	B
0814	Pemasangan kerangka baja	X	B	B	B	B	B	B	B	B	B
0815	Penyewaan alat konstruksi dengan operator	X	B	B	B	B	B	B	B	B	B
0816	Konstruksi khusus lainnya ytdl	X	B	B	B	B	B	B	B	B	B
G	PERDAGANGAN BESAR DAN ECERAN; REPARASI DAN PERAWATAN MOBIL DAN SEPEDA MOTOR										
0817	Perdagangan besar mobil baru	X	X	B	B	X	X	B	B	B	X
0818	Perdagangan besar mobil bekas	X	X	B	B	X	X	B	B	B	X
0819	Perdagangan eceran mobil baru	X	X	B	B	X	X	B	B	B	X
0820	Perdagangan eceran mobil bekas	X	X	B	B	X	X	B	B	B	X

NO	KEGIATAN	ZONA BUDI DAYA									
		ZONA BADAN JALAN (BA)	ZONA PERTANIAN (P)			ZONA PERIKANAN (IK)	ZONA PARIWISATA (W)	ZONA PERUMAHAN (R)			ZONA SARANA PELAYANAN UMUM (SPU)
		SUB-ZONA BADAN JALAN	SUB-ZONA TANAMAN PANGAN	SUB-ZONA HORTIKULTURA	SUB-ZONA PERKEBUNAN	SUB-ZONA PERIKANAN BUDI DAYA	SUB-ZONA PARIWISATA	SUB-ZONA PERUMAHAN KEPADATAN TINGGI	SUB-ZONA PERUMAHAN KEPADATAN SEDANG	SUB-ZONA PERUMAHAN KEPADATAN RENDAH	SUB-ZONA SPU SKALA KOTA
		BJ	P-1	P-2	P-3	IK-2	W	R-2	R-3	R-4	SPU-1
1	2	14	15	16	17	18	19	20	21	22	23
0821	Reparasi mobil	X	X	B	B	X	X	X	T,B	T,B	X
0822	Pencucian dan salon mobil	X	X	B	B	X	X	B	B	B	X
0823	Perdagangan besar suku cadang dan aksesoris mobil	X	X	B	B	X	X	B	B	B	X
0824	Perdagangan eceran suku cadang dan aksesoris mobil	X	X	B	B	X	X	B	B	B	X
0825	Perdagangan besar sepeda motor baru	X	X	B	B	X	X	B	B	B	X
0826	Perdagangan besar sepeda motor bekas	X	X	B	B	X	X	B	B	B	X
0827	Perdagangan eceran sepeda motor baru	X	X	B	B	X	X	B	B	B	X
0828	Perdagangan eceran sepeda motor bekas	X	X	B	B	X	X	B	B	B	X
0829	Perdagangan besar suku cadang sepeda motor dan aksesorisnya	X	X	B	B	X	X	B	B	B	X
0830	Perdagangan eceran suku cadang sepeda motor dan aksesorisnya	X	X	B	B	X	X	B	B	B	X
0831	Reparasi dan perawatan sepeda motor	X	X	B	B	X	X	X	T,B	T,B	X
0832	Perdagangan besar atas dasar balas jasa (fee) atau kontrak	X	X	B	B	X	X	B	B	B	X
0833	Perdagangan besar padi dan palawija	X	X	B	B	X	X	B	B	B	X
0834	Perdagangan besar buah yang mengandung minyak	X	X	B	B	X	X	B	B	B	X
0835	Perdagangan besar bunga dan tanaman hias	X	X	B	B	X	X	B	B	B	X
0836	Perdagangan besar tembakau rajangan	X	X	B	B	X	X	B	B	B	X
0837	Perdagangan besar binatang hidup	X	X	B	B	X	X	B	B	B	X
0838	Perdagangan besar hasil perikanan	X	X	B	B	I	X	B	B	B	X
0839	Perdagangan besar hasil kehutanan dan perburuan	X	X	B	B	X	X	B	B	B	X
0840	Perdagangan besar kulit dan kulit jagat	X	X	B	B	X	X	B	B	B	X
0841	Perdagangan besar hasil pertanian dan hewan hidup lainnya	X	X	B	B	X	X	B	B	B	X
0842	Perdagangan besar beras	X	X	B	B	X	X	B	B	B	X
0843	Perdagangan besar buah-buahan	X	X	B	B	X	X	B	B	B	X
0844	Perdagangan besar sayuran	X	X	B	B	X	X	B	B	B	X
0845	Perdagangan besar kopi, teh dan kakao	X	X	B	B	X	X	B	B	B	X
0846	Perdagangan besar minyak dan lemak nabati	X	X	B	B	X	X	B	B	B	X
0847	Perdagangan besar bahan makanan dan minuman hasil pertanian lainnya	X	X	B	B	X	X	B	B	B	X
0848	Perdagangan besar daging sapi dan daging sapi olahan	X	X	B	B	X	X	B	B	B	X
0849	Perdagangan besar daging ayam dan daging ayam olahan	X	X	B	B	X	X	B	B	B	X
0850	Perdagangan besar daging dan daging olahan lainnya	X	X	B	B	X	X	B	B	B	X
0851	Perdagangan besar hasil olahan perikanan	X	X	B	B	X	X	B	B	B	X
0852	Perdagangan besar telur dan hasil olahan telur	X	X	B	B	X	X	B	B	B	X
0853	Perdagangan besar susu dan produk susu	X	X	B	B	X	X	B	B	B	X
0854	Perdagangan besar minyak dan lemak hewani	X	X	B	B	X	X	B	B	B	X
0855	Perdagangan besar bahan makanan dan minuman hasil peternakan dan perikanan lainnya	X	X	B	B	X	X	B	B	B	X
0856	Perdagangan besar gula, coklat dan kembang gula	X	X	B	B	X	X	B	B	B	X
0857	Perdagangan besar produk roti	X	X	B	B	X	X	B	B	B	X
0858	Perdagangan besar minuman beralkohol	X	X	B	B	X	X	X	X	X	X
0859	Perdagangan besar minuman non alkohol bukan susu	X	X	B	B	X	X	B	B	B	X
0860	Perdagangan besar rokok dan tembakau	X	X	B	B	X	X	B	B	B	X
0861	Perdagangan besar makanan dan minuman lainnya	X	X	B	B	X	X	B	B	B	X
0862	Perdagangan besar tekstil	X	X	B	B	X	X	B	B	B	X
0863	Perdagangan besar pakaian	X	X	B	B	X	X	B	B	B	X
0864	Perdagangan besar alas kaki	X	X	B	B	X	X	B	B	B	X
0865	Perdagangan besar barang lainnya dari tekstil	X	X	B	B	X	X	B	B	B	X
0866	Perdagangan besar tekstil, pakaian dan alas kaki	X	X	B	B	X	X	B	B	B	X

NO	KEGIATAN	ZONA BUDI DAYA									
		ZONA BADAN JALAN (BA)	ZONA PERTANIAN (P)			ZONA PERIKANAN (IK)	ZONA PARIWISATA (W)	ZONA PERUMAHAN (R)			ZONA SARANA PELAYANAN UMUM (SPU)
		SUB-ZONA BADAN JALAN	SUB-ZONA TANAMAN PANGAN	SUB-ZONA HORTIKULTURA	SUB-ZONA PERKEBUNAN	SUB-ZONA PERIKANAN BUDI DAYA	SUB-ZONA PARIWISATA	SUB-ZONA PERUMAHAN KEPADATAN TINGGI	SUB-ZONA PERUMAHAN KEPADATAN SEDANG	SUB-ZONA PERUMAHAN KEPADATAN RENDAH	SUB-ZONA SPU SKALA KOTA
		BJ	P-1	P-2	P-3	IK-2	W	R-2	R-3	R-4	SPU-1
1	2	14	15	16	17	18	19	20	21	22	23
	lainnya										
0867	Perdagangan besar alat tulis dan gambar	X	X	B	B	X	X	B	B	B	X
0868	Perdagangan besar alat tulis dan hasil percetakan dan penerbitan dalam berbagai bentuk	X	X	B	B	X	X	B	B	B	X
0869	Perdagangan besar alat fotografi dan barang optik	X	X	B	B	X	X	B	B	B	X
0870	Perdagangan besar obat farmasi untuk manusia	X	X	B	B	X	X	B	B	B	X
0871	Perdagangan besar obat tradisional untuk manusia	X	X	B	B	X	X	B	B	B	X
0872	Perdagangan besar kosmetik untuk manusia	X	X	B	B	X	X	B	B	B	X
0873	Perdagangan besar obat farmasi untuk hewan	X	X	B	B	X	X	B	B	B	X
0874	Perdagangan besar obat tradisional untuk hewan	X	X	B	B	X	X	B	B	B	X
0875	Perdagangan besar kosmetik untuk hewan	X	X	B	B	X	X	B	B	B	X
0876	Perdagangan besar obat farmasi untuk manusia dan hewan	X	X	B	B	X	X	B	B	B	X
0877	Perdagangan besar bahan baku obat tradisional untuk manusia dan hewan	X	X	B	B	X	X	B	B	B	X
0878	Perdagangan besar peralatan dan perlengkapan rumah tangga	X	X	B	B	X	X	B	B	B	X
0879	Perdagangan besar alat olahraga	X	X	B	B	X	X	B	B	B	X
0880	Perdagangan besar alat musik	X	X	B	B	X	X	B	B	B	X
0881	Perdagangan besar perhiasan dan jam	X	X	B	B	X	X	B	B	B	X
0882	Perdagangan besar alat permainan dan mainan anak-anak	X	X	B	B	X	X	B	B	B	X
0883	Perdagangan besar berbagai barang dan perlengkapan rumah tangga lainnya ytdl	X	X	B	B	X	X	B	B	B	X
0884	Perdagangan besar komputer, perlengkapan komputer	X	X	B	B	X	X	B	B	B	X
0885	Perdagangan besar piranti lunak	X	X	B	B	X	X	B	B	B	X
0886	Perdagangan besar suku cadang elektronik	X	X	B	B	X	X	B	B	B	X
0887	Perdagangan besar disket, flash drive, pita audio dan video, CD dan DVD kosong	X	X	B	B	X	X	B	B	B	X
0888	Perdagangan besar peralatan telekomunikasi	X	X	B	B	X	X	B	B	B	X
0889	Perdagangan besar mesin, peralatan dan perlengkapan pertanian	X	X	B	B	X	X	B	B	B	X
0890	Perdagangan besar mesin kantor dan industri pengolahan, suku cadang dan perlengkapannya	X	X	B	B	X	X	B	B	B	X
0891	Perdagangan Besar Alat Transportasi Laut, Suku Cadang, Dan Perlengkapannya	X	X	B	B	X	X	B	B	B	X
0892	Perdagangan besar alat transportasi darat (bukan mobil, sepeda motor dn sejenisnya) suku cadang dan perlengkapannya	X	X	B	B	X	X	B	B	B	X
0893	Perdagangan Besar Alat Transportasi Udara, Suku Cadang Dan Perlengkapannya	X	X	B	B	X	X	B	B	B	X
0894	Perdagangan besar mesin, peralatan dan perlengkapan lainnya	X	X	B	B	X	X	B	B	B	X
0895	Perdagangan besar bahan bakar padat, cair dan gas dan produk ybdi	X	X	B	B	X	X	B	B	B	X
0896	Perdagangan Besar Logam dan Bijih Logam	X	X	B	B	X	X	B	B	B	X
0897	Perdagangan besar barang logam untuk bahan konstruksi	X	X	B	B	X	X	B	B	B	X
0898	Perdagangan besar kaca	X	X	B	B	X	X	B	B	B	X
0899	Perdagangan besar genteng, batu bata, ubin dan sejenisnya dari tanah liat, kapur, semen atau kaca	X	X	B	B	X	X	B	B	B	X
0900	Perdagangan besar semen, kapur, pasir dan batu	X	X	B	B	X	X	B	B	B	X
0901	Perdagangan besar bahan konstruksi dari porselen	X	X	B	B	X	X	B	B	B	X

NO	KEGIATAN	ZONA BUDI DAYA									
		ZONA BADAN JALAN (BA)	ZONA PERTANIAN (P)			ZONA PERIKANAN (IK)	ZONA PARIWISATA (W)	ZONA PERUMAHAN (R)			ZONA SARANA PELAYANAN UMUM (SPU)
		SUB-ZONA BADAN JALAN	SUB-ZONA TANAMAN PANGAN	SUB-ZONA HORTIKULTURA	SUB-ZONA PERKEBUNAN	SUB-ZONA PERIKANAN BUDI DAYA	SUB-ZONA PARIWISATA	SUB-ZONA PERUMAHAN KEPADATAN TINGGI	SUB-ZONA PERUMAHAN KEPADATAN SEDANG	SUB-ZONA PERUMAHAN KEPADATAN RENDAH	SUB-ZONA SPU SKALA KOTA
		BJ	P-1	P-2	P-3	IK-2	W	R-2	R-3	R-4	SPU-1
1	2	14	15	16	17	18	19	20	21	22	23
0902	Perdagangan besar bahan konstruksi dari kayu	X	X	B	B	X	X	B	B	B	X
0903	Perdagangan besar cat	X	X	B	B	X	X	B	B	B	X
0904	Perdagangan besar berbagai macam material bangunan	X	X	B	B	X	X	B	B	B	X
0905	Perdagangan besar bahan konstruksi lainnya	X	X	B	B	X	X	B	B	B	X
0906	Berdagangan Besar Mineral Bukan Logam	X	X	B	B	X	X	B	B	B	X
0907	Berdagangan Besar Mineral Radioaktif	X	X	B	B	X	X	X	X	X	X
0908	Berdagangan Besar Zat Radioaktif Dan Pembangkit Radiasi Pengion	X	X	B	B	X	X	X	X	X	X
0909	Perdagangan besar bahan dan barang kimia	X	X	B	B	X	X	B	B	B	X
0910	Perdagangan besar pupuk dan produk agrokimia	X	X	B	B	X	X	B	B	B	X
0911	Perdagangan besar bahan berbahaya (B2)	X	X	B	B	X	X	X	X	X	X
0912	Perdagangan besar bahan berbahaya dan beracun (B3)	X	X	B	B	X	X	X	X	X	X
0913	Perdagangan besar alat laboratorium, alat farmasi dan alat kedokteran untuk manusia	X	X	B	B	X	X	B	B	B	X
0914	Perdagangan besar alat laboratorium, alat farmasi dan alat kedokteran untuk hewan	X	X	B	B	X	X	B	B	B	X
0915	Perdagangan besar karet dan plastik dalam bentuk dasar	X	X	B	B	X	X	B	B	B	X
0916	Perdagangan besar kertas dan karton	X	X	B	B	X	X	B	B	B	X
0917	Perdagangan besar barang dari kertas dan karton	X	X	B	B	X	X	B	B	B	X
0918	Perdagangan besar barang bekas dan sisa-sisa tak terpakai	X	X	B	B	X	X	B	B	B	X
0919	Perdagangan besar produk lainnya ytdl	X	X	B	B	X	X	B	B	B	X
0920	Perdagangan besar berbagai macam barang	X	X	B	B	X	X	B	B	B	X
0921	Perdagangan eceran berbagai macam barang yang utamanya makanan, minuman atau tembakau di minimarket/supermarket/hypermarket	X	X	X	X	X	B	B	B	B	X
0922	Perdagangan eceran berbagai macam barang yang utamanya makanan, minuman atau tembakau bukan di minimarket/supermarket/hypermarket (Tradisional)	X	X	X	X	X	B	B	B	B	X
0923	Perdagangan eceran berbagai macam barang yang utamanya bukan makanan, minuman atau tembakau di toserba (departemen store)	X	X	X	X	X	B	B	B	B	X
0924	Perdagangan eceran berbagai macam barang yang utamanya bukan makanan, minuman atau tembakau (barang-barang kelontong) bukan di toserba (departemen store)	X	X	X	X	X	B	B	B	B	X
0925	Perdagangan eceran padi dan palawija	X	B	I	I	X	I	I	I	I	X
0926	Perdagangan eceran buah-buahan	X	T	I	I	X	I	I	I	I	X
0927	Perdagangan eceran sayuran	X	T	I	I	X	I	I	I	I	X
0928	Perdagangan eceran hasil peternakan	X	T	I	I	X	I	I	I	I	X
0929	Perdagangan eceran hasil perikanan	X	T	I	I	T	I	I	I	I	X
0930	Perdagangan eceran hasil kehutanan dan perburuan	X	T	T	I	X	B	B	B	B	X
0931	Perdagangan eceran hasil pertanian lainnya	X	T	T	I	X	I	B	B	B	X
0932	Perdagangan eceran minuman beralkohol	X	X	X	X	X	X	X	X	X	X
0933	Perdagangan eceran minuman tidak beralkohol	X	B	B	I	B	B	I	I	I	B
0934	Perdagangan eceran khusus rokok dan tembakau ditoko	X	T	T	T	T	T	T	T	T	X
0935	Perdagangan eceran beras	X	T	T	T	T	T	T	T	T	X
0936	Perdagangan eceran roti, kue kering, serta kue basah dan sejenisnya	X	T	T	T	T	T	T	T	T	T
0937	Perdagangan eceran kopi, gula pasir dan gula merah	X	T	T	T	T	T	T	T	T	T

NO	KEGIATAN	ZONA BUDI DAYA									
		ZONA BADAN JALAN (BA)	ZONA PERTANIAN (P)			ZONA PERIKANAN (IK)	ZONA PARIWISATA (W)	ZONA PERUMAHAN (R)			ZONA SARANA PELAYANAN UMUM (SPU)
		SUB-ZONA BADAN JALAN	SUB-ZONA TANAMAN PANGAN	SUB-ZONA HORTIKULTURA	SUB-ZONA PERKEBUNAN	SUB-ZONA PERIKANAN BUDI DAYA	SUB-ZONA PARIWISATA	SUB-ZONA PERUMAHAN KEPADATAN TINGGI	SUB-ZONA PERUMAHAN KEPADATAN SEDANG	SUB-ZONA PERUMAHAN KEPADATAN RENDAH	SUB-ZONA SPU SKALA KOTA
		BJ	P-1	P-2	P-3	IK-2	W	R-2	R-3	R-4	SPU-1
1	2	14	15	16	17	18	19	20	21	22	23
0938	Perdagangan eceran tahu, tempe, tauco dan oncom	X	T	T	T	T	T	T	T	T	X
0939	Perdagangan eceran daging dan ikan olahan	X	T	T	T	T	T	T	T	T	X
0940	Perdagangan eceran makanan lainnya	X	T	T	T	T	T	T	T	T	T
0941	Perdagangan eceran bahan bakar minyak, bahan bakar gas (BBG), dan liquefied petroleum gas (LPG) di sarana pengisian bahan bakar transportasi darat, laut dan udara	X	B	B	B	B	B	B	B	B	X
0942	Perdagangan eceran bahan bakar minyak, bahan bakar gas (BBG), dan liquefied petroleum gas (LPG) selain di sarana pengisian bahan bakar transportasi darat, laut dan udara	X	B	B	B	B	B	B	B	B	X
0943	Perdagangan eceran minyak pelumas ditoko	X	X	T,B	T,B	X	X	T	T	T	X
0944	Perdagangan eceran komputer dan perlengkapannya	X	X	T,B	T,B	X	X	T	T	T	X
0945	Perdagangan eceran peralatan video game dan sejenisnya	X	X	T,B	T,B	X	X	T	T	T	X
0946	Perdagangan eceran piranti lunak (software)	X	X	T,B	T,B	X	X	T	T	T	X
0947	Perdagangan eceran alat telekomunikasi	X	X	T,B	T,B	X	X	T	T	T	X
0948	Perdagangan eceran mesin kantor	X	X	T,B	T,B	X	X	T	T	T	X
0949	Perdagangan eceran khusus peralatan audio dan video di toko	X	X	T,B	T,B	X	X	T	T	T	X
0950	Perdagangan eceran khusus tekstil	X	X	T,B	T,B	X	X	T	T	T	X
0951	Perdagangan eceran perlengkapan rumah tangga dari tekstil	X	X	T,B	T,B	X	X	T	T	T	X
0952	Perdagangan eceran perlengkapan jahit menjahit	X	X	T,B	T,B	X	X	T	T	T	X
0953	Perdagangan eceran barang logam untuk bahan konstruksi	X	X	T,B	T,B	X	X	T	T	T	X
0954	Perdagangan eceran kaca	X	X	T,B	T,B	X	X	T	T	T	X
0955	Perdagangan eceran genteng, batu bata, ubin, dan sejenisnya dari tanah liat, kapur, semen atau kaca	X	X	T,B	T,B	X	X	T	T	T	X
0956	Perdagangan eceran semen, kapur, pasir dan batu	X	X	T,B	T,B	X	X	T	T	T	X
0957	Perdagangan eceran bahan konstruksi dari porselen	X	X	T,B	T,B	X	X	T	T	T	X
0958	Perdagangan eceran bahan konstruksi dari kayu	X	X	T,B	T,B	X	X	T	T	T	X
0959	Perdagangan eceran cat, pernis dan lak	X	X	T,B	T,B	X	X	T	T	T	X
0960	Perdagangan eceran berbagai macam material bangunan	X	X	T,B	T,B	X	X	T	T	T	X
0961	Perdagangan eceran bahan dan barang konstruksi lainnya	X	X	T,B	T,B	X	X	T	T	T	X
0962	Perdagangan eceran khusus karpert, permadani dan penutup dinding dan lantai di toko	X	X	T,B	T,B	X	X	T	T	T	X
0963	Perdagangan eceran furnitur	X	X	T,B	T,B	X	X	T	T	T	X
0964	Perdagangan eceran peralatan listrik rumah tangga dan peralatan penerangan dan perlengkapannya	X	X	T,B	T,B	X	X	T	T	T	X
0965	Perdagangan eceran barang pecah belah dan perlengkapan dapur dari plastik	X	X	T,B	T,B	X	X	T	T	T	X
0966	Perdagangan eceran barang pecah belah dan perlengkapan dapur dari batu atau tanah liat	X	X	T,B	T,B	X	X	T	T	T	X
0967	Perdagangan eceran barang pecah belah dan perlengkapan dapur dari kayu, bambu, atau rotan	X	X	T,B	T,B	X	X	T	T	T	X
0968	Perdagangan eceran barang pecah belah dan perlengkapan dapur dari plastik, batu, tanah liat, kayu, bambu atau rotan	X	X	T,B	T,B	X	X	T	T	T	X
0969	Perdagangan eceran alat musik	X	X	T,B	T,B	X	X	T	T	T	X
0970	Perdagangan eceran peralatan dan perlengkapan rumah tangga lainnya ytdl	X	X	T,B	T,B	X	X	T	T	T	X

NO	KEGIATAN	ZONA BUDI DAYA									
		ZONA BADAN JALAN (BA)	ZONA PERTANIAN (P)			ZONA PERIKANAN (IK)	ZONA PARIWISATA (W)	ZONA PERUMAHAN (R)			ZONA SARANA PELAYANAN UMUM (SPU)
		SUB-ZONA BADAN JALAN	SUB-ZONA TANAMAN PANGAN	SUB-ZONA HORTIKULTURA	SUB-ZONA PERKEBUNAN	SUB-ZONA PERIKANAN BUDI DAYA	SUB-ZONA PARIWISATA	SUB-ZONA PERUMAHAN KEPADATAN TINGGI	SUB-ZONA PERUMAHAN KEPADATAN SEDANG	SUB-ZONA PERUMAHAN KEPADATAN RENDAH	SUB-ZONA SPU SKALA KOTA
		BJ	P-1	P-2	P-3	IK-2	W	R-2	R-3	R-4	SPU-1
1	2	14	15	16	17	18	19	20	21	22	23
0971	Perdagangan eceran alat tulis menulis dan gambar	X	X	T,B	T,B	X	X	T	T	T	X
0972	Perdagangan eceran hasil pencetakan dan penerbitan	X	X	T,B	T,B	X	X	T	T	T	X
0973	Perdagangan eceran khusus rekaman musik dan video ditoko	X	X	T,B	T,B	X	X	T	T	T	X
0974	Perdagangan eceran khusus peralatan olahraga di toko	X	X	T,B	T,B	X	X	T	T	T	X
0975	Perdagangan eceran khusus alat permainan dan mainan anak-anak di toko	X	X	T,B	T,B	X	X	T	T	T	X
0976	Perdagangan eceran kertas, kertas karton dan barang dari kertas/karton	X	X	T,B	T,B	X	X	T	T	T	X
0977	Perdagangan eceran pakaian	X	X	T,B	T,B	X	X	T	T	T	X
0978	Perdagangan eceran sepatu, sandal dan alas kaki lainnya	X	X	T,B	T,B	X	X	T	T	T	X
0979	Perdagangan eceran perlengkapan pakaian	X	X	T,B	T,B	X	X	T	T	T	X
0980	Perdagangan eceran tas, dompet, koper, ransel dan sejenisnya	X	X	T,B	T,B	X	X	T	T	T	X
0981	Perdagangan eceran barang dan obat farmasi untuk manusia di apotik	X	X	T,B	T,B	X	X	T	T	T	X
0982	Perdagangan eceran barang dan obat farmasi untuk manusia bukan di apotik	X	X	T,B	T,B	X	X	T	T	T	X
0983	Perdagangan eceran obat tradisional untuk manusia	X	X	T,B	T,B	X	X	T	T	T	X
0984	Perdagangan eceran kosmetik untuk manusia	X	X	T,B	T,B	X	X	T	T	T	X
0985	Perdagangan eceran alat laboratorium, alat farmasi dan alat kesehatan untuk manusia	X	X	T,B	T,B	X	X	T	T	T	X
0986	Perdagangan eceran barang dan obat farmasi untuk hewan di apotik dan bukan diapotik	X	X	T,B	T,B	X	X	T	T	T	X
0987	Perdagangan eceran obat tradisional untuk hewan	X	X	T,B	T,B	X	X	T	T	T	X
0988	Perdagangan eceran kosmetik untuk hewan	X	X	T,B	T,B	X	X	T	T	T	X
0989	Perdagangan eceran khusus barang dan obat farmasi, alat kedokteran, parfum dan kosmetik lainnya	X	X	T,B	T,B	X	X	T	T	T	X
0990	Perdagangan eceran alat fotografi dan perlengkapannya	X	X	T,B	T,B	X	X	T	T	T	X
0991	Perdagangan eceran alat optik dan perlengkapannya	X	X	T,B	T,B	X	X	T	T	T	X
0992	Perdagangan eceran kaca mata	X	X	T,B	T,B	X	X	T	T	T	X
0993	Perdagangan eceran jam	X	X	T,B	T,B	X	X	T	T	T	X
0994	Perdagangan eceran barang perhiasan	X	X	T,B	T,B	X	X	T	T	T	X
0995	Perdagangan eceran perlengkapan pengendara kendaraan bermotor	X	X	T,B	T,B	X	X	T	T	T	X
0996	Perdagangan eceran pembungkus dari plastik	X	X	T,B	T,B	X	X	T	T	T	X
0997	Perdagangan eceran khusus barang baru lainnya ytdl	X	X	T,B	T,B	X	X	T	T	T	X
0998	Perdagangan eceran barang bekas perlengkapan rumah tangga	X	X	T,B	T,B	X	X	T	T	T	X
0999	Perdagangan eceran pakaian, alas kaki dan perlengkapan pakaian bekas	X	X	T,B	T,B	X	X	T	T	T	X
1000	Perdagangan eceran barang perlengkapan pribadi bekas	X	X	T,B	T,B	X	X	T	T	T	X
1001	Perdagangan eceran barang listrik dan elektronik bekas	X	X	T,B	T,B	X	X	T	T	T	X
1002	Perdagangan eceran bahan konstruksi dan sanitasi bekas	X	X	T,B	T,B	X	X	T	T	T	X
1003	Perdagangan eceran barang antik	X	X	T,B	T,B	X	X	T	T	T	X
1004	Perdagangan eceran khusus barang bekas lainnya	X	X	T,B	T,B	X	X	T	T	T	X
1005	Perdagangan eceran hewan piaraan (pet animals)	X	X	T,B	T,B	X	X	T	T	T	X
1006	Perdagangan eceran hewan ternak	X	X	T,B	T,B	X	X	T	T	T	X
1007	Perdagangan eceran ikan hias	X	X	T,B	T,B	X	I	T	T	T	X

NO	KEGIATAN	ZONA BUDI DAYA									
		ZONA BADAN JALAN (BA)	ZONA PERTANIAN (P)			ZONA PERIKANAN (IK)	ZONA PARIWISATA (W)	ZONA PERUMAHAN (R)			ZONA SARANA PELAYANAN UMUM (SPU)
		SUB-ZONA BADAN JALAN	SUB-ZONA TANAMAN PANGAN	SUB-ZONA HORTIKULTURA	SUB-ZONA PERKEBUNAN	SUB-ZONA PERIKANAN BUDI DAYA	SUB-ZONA PARIWISATA	SUB-ZONA PERUMAHAN KEPADATAN TINGGI	SUB-ZONA PERUMAHAN KEPADATAN SEDANG	SUB-ZONA PERUMAHAN KEPADATAN RENDAH	SUB-ZONA SPU SKALA KOTA
		BJ	P-1	P-2	P-3	IK-2	W	R-2	R-3	R-4	SPU-1
1	2	14	15	16	17	18	19	20	21	22	23
1008	Perdagangan eceran pakan ternak/ unggas/ikan dan hewan piaraan	X	X	T,B	T,B	X	X	T	T	T	X
1009	Perdagangan eceran bunga potong/florist	X	X	T,B	T,B	X	I	T	T	T	X
1010	Perdagangan eceran tanaman dan bibit tanaman	X	X	T,B	T,B	X	I	T	T	T	X
1011	Perdagangan eceran pupuk dan pemberantas hama	X	X	T,B	T,B	X	I	T	T	T	X
1012	Perdagangan eceran perlengkapan dan media tanaman hias	X	X	T,B	T,B	X	I	T	T	T	X
1013	Perdagangan eceran minyak tanah	X	X	T,B	T,B	X	X	T,B	T,B	T,B	X
1014	Perdagangan eceran gas elpiji	X	X	T,B	T,B	X	X	T,B	T,B	T,B	X
1015	Perdagangan eceran bahan kimia	X	X	T,B	T,B	X	X	T,B	T,B	T,B	X
1016	Perdagangan eceran aromatik/ penyegar (minyak atsiri)	X	X	T,B	T,B	X	X	T,B	T,B	T,B	X
1017	Perdagangan eceran bahan kimia, dan aromatik/ penyegar (minyak atsiri) dan bahan bakar bukan bahan bakar untuk kendaraan bermotor lainnya	X	X	T,B	T,B	X	X	T,B	T,B	T,B	X
1018	Perdagangan eceran barang kerajinan dari kayu, bambu, rotan, pandan, rumput dan sejenisnya	X	X	B	B	X	B	B	B	B	X
1019	Perdagangan eceran barang kerajinan dari kulit, tulang, tanduk, gading, bulu dan binatang/hewan yang diawetkan	X	X	B	B	X	B	B	B	B	X
1020	Perdagangan eceran barang kerajinan dari logam	X	X	B	B	X	B	B	B	B	X
1021	Perdagangan eceran barang kerajinan dari keramik	X	X	B	B	X	B	B	B	B	X
1022	Perdagangan eceran lukisan	X	X	B	B	X	B	B	B	B	X
1023	Perdagangan eceran barang kerajinan dan lukisan lainnya	X	X	B	B	X	B	B	B	B	X
1024	Perdagangan eceran mesin pertanian dan perlengkapannya	X	X	B	B	X	B	B	B	B	X
1025	Perdagangan eceran mesin jahit dan perlengkapannya	X	X	B	B	X	X	B	B	B	X
1026	Perdagangan eceran mesin lainnya dan perlengkapannya	X	X	B	B	X	X	B	B	B	X
1027	Perdagangan eceran alat transportasi darat tidak bermotor dan perlengkapannya	X	X	B	B	X	X	B	B	B	X
1028	Perdagangan eceran alat transportasi air dan perlengkapannya	X	X	B	B	X	X	B	B	B	X
1029	Perdagangan eceran alat-alat pertanian	X	X	B	B	X	X	B	B	B	X
1030	Perdagangan eceran alat-alat pertukangan	X	X	B	B	X	X	B	B	B	X
1031	Perdagangan eceran kaki lima dan los pasar komoditi padi dan palawija	X	B	B	B	X	B	B	B	B	B
1032	Perdagangan eceran kaki lima dan los pasar komoditi buah-buahan	X	B	B	B	X	B	B	B	B	B
1033	Perdagangan eceran kaki lima dan los pasar komoditi sayur-sayuran	X	B	B	B	X	B	B	B	B	B
1034	Perdagangan eceran kaki lima dan los pasar komoditi hasil peternakan	X	B	B	B	X	B	B	B	B	B
1035	Perdagangan eceran kaki lima dan los pasar komoditi hasil perikanan	X	B	B	B	X	B	B	B	B	B
1036	Perdagangan eceran kaki lima dan los pasar komoditi hasil kehutanan dan perburuan	X	B	B	B	X	B	B	B	B	B
1037	Perdagangan eceran kaki lima dan los pasar komoditi tanaman hias dan hasil peranian lainnya	X	B	B	B	X	B	B	B	B	B
1038	Perdagangan eceran kaki lima dan los pasar beras	X	B	B	B	X	B	B	B	B	B
1039	Perdagangan eceran kaki lima dan los pasar roti, kue kering, kue basah dan sejenisnya	X	X	B	B	X	B	B	B	B	B
1040	Perdagangan eceran kaki lima dan los pasar kopi, gula	X	X	B	B	X	B	B	B	B	B

NO	KEGIATAN	ZONA BUDI DAYA									
		ZONA BADAN JALAN (BA)	ZONA PERTANIAN (P)			ZONA PERIKANAN (IK)	ZONA PARIWISATA (W)	ZONA PERUMAHAN (R)			ZONA SARANA PELAYANAN UMUM (SPU)
		SUB-ZONA BADAN JALAN	SUB-ZONA TANAMAN PANGAN	SUB-ZONA HORTIKULTURA	SUB-ZONA PERKEBUNAN	SUB-ZONA PERIKANAN BUDI DAYA	SUB-ZONA PARIWISATA	SUB-ZONA PERUMAHAN KEPADATAN TINGGI	SUB-ZONA PERUMAHAN KEPADATAN SEDANG	SUB-ZONA PERUMAHAN KEPADATAN RENDAH	SUB-ZONA SPU SKALA KOTA
		BJ	P-1	P-2	P-3	IK-2	W	R-2	R-3	R-4	SPU-1
1	2	14	15	16	17	18	19	20	21	22	23
	pasir, gula merah dan sejenisnya										
1041	Perdagangan eceran kaki lima dan los pasar tahu, tempe, taucu dan oncom	X	X	B	B	X	B	B	B	B	B
1042	Perdagangan eceran kaki lima dan los pasar daging olahan dan ikan olahan	X	X	B	B	X	X	B	B	B	B
1043	Perdagangan eceran kaki lima dan los pasar minuman	X	X	B	B	X	B	B	B	B	B
1044	Perdagangan eceran kaki lima dan los pasar rokok dan tembakau	X	X	B	B	X	B	B	B	B	B
1045	Perdagangan eceran kaki lima dan los pasar pakan ternak, pakan unggas dan pakan ikan	X	X	B	B	X	X	B	B	B	B
1046	Perdagangan eceran kaki lima dan los pasar komoditi makanan dan minuman ytdl	X	X	B	B	X	X	B	B	B	B
1047	Perdagangan eceran kaki lima dan los pasar tekstil	X	X	B	B	X	X	B	B	B	B
1048	Perdagangan eceran kaki lima dan los pasar pakaian	X	X	B	B	X	X	B	B	B	B
1049	Perdagangan eceran kaki lima dan los pasar sepatu, sandal dan alas kaki lainnya	X	X	B	B	X	X	B	B	B	B
1050	Perdagangan eceran kaki lima dan los pasar perlengkapan pakaian dan benang	X	X	B	B	X	X	B	B	B	B
1051	Perdagangan eceran kaki lima dan los pasar bahan kimia	X	X	B	B	X	X	B	B	B	B
1052	Perdagangan eceran kaki lima dan los pasar farmasi	X	X	B	B	X	X	B	B	B	B
1053	Perdagangan eceran kaki lima dan los pasar obat tradisional	X	X	B	B	X	X	B	B	B	B
1054	Perdagangan eceran kaki lima dan los pasar kosmetik	X	X	B	B	X	X	B	B	B	B
1055	Perdagangan eceran kaki lima dan los pasar pupuk dan pemberantas hama	X	X	B	B	X	X	B	B	B	B
1056	Perdagangan eceran kaki lima dan los pasar aromatik/penyegar (minyak atsiri)	X	X	B	B	X	X	B	B	B	B
1057	Perdagangan eceran kaki lima dan los pasar bahan kimia, farmasi, kosmetik dan alat laboratorium dan ybdi ytdl	X	X	B	B	X	X	B	B	B	B
1058	Perdagangan eceran kaki lima dan los pasar kaca mata	X	X	B	B	X	X	B	B	B	B
1059	Perdagangan eceran kaki lima dan los pasar barang perhiasan	X	X	B	B	X	X	B	B	B	B
1060	Perdagangan eceran kaki lima dan los pasar jam	X	X	B	B	X	X	B	B	B	B
1061	Perdagangan eceran kaki lima dan los pasar tas, dompet, koper, ransel, dan sejenisnya	X	X	B	B	X	X	B	B	B	B
1062	Perdagangan eceran kaki lima dan los pasar perlengkapan pengendara sepeda motor	X	X	B	B	X	X	B	B	B	B
1063	Perdagangan eceran kaki lima dan los pasar barang keperluan pribadi lainnya	X	X	B	B	X	X	B	B	B	B
1064	Perdagangan eceran kaki lima dan los pasar barang elektronik	X	X	B	B	X	X	B	B	B	B
1065	Perdagangan eceran kaki lima dan los pasar alat dan perlengkapan listrik	X	X	B	B	X	X	B	B	B	B
1066	Perdagangan eceran kaki lima dan los pasar barang pecah belah dan perlengkapan dapur dari plastik/melamin	X	X	B	B	X	X	B	B	B	B
1067	Perdagangan eceran kaki lima dan los pasar barang pecah belah dan perlengkapan dapur dari batu atau tanah liat	X	X	B	B	X	X	B	B	B	B
1068	Perdagangan eceran kaki lima dan los pasar barang dan perlengkapan dapur dari kayu, bambu atau rotan	X	X	B	B	X	X	B	B	B	B
1069	Perdagangan eceran kaki lima dan los pasar barang	X	X	B	B	X	X	B	B	B	B

NO	KEGIATAN	ZONA BUDI DAYA									
		ZONA BADAN JALAN (BA)	ZONA PERTANIAN (P)			ZONA PERIKANAN (IK)	ZONA PARIWISATA (W)	ZONA PERUMAHAN (R)			ZONA SARANA PELAYANAN UMUM (SPU)
		SUB-ZONA BADAN JALAN	SUB-ZONA TANAMAN PANGAN	SUB-ZONA HORTIKULTURA	SUB-ZONA PERKEBUNAN	SUB-ZONA PERIKANAN BUDI DAYA	SUB-ZONA PARIWISATA	SUB-ZONA PERUMAHAN KEPADATAN TINGGI	SUB-ZONA PERUMAHAN KEPADATAN SEDANG	SUB-ZONA PERUMAHAN KEPADATAN RENDAH	SUB-ZONA SPU SKALA KOTA
		BJ	P-1	P-2	P-3	IK-2	W	R-2	R-3	R-4	SPU-1
1	2	14	15	16	17	18	19	20	21	22	23
	pecah belah dan perlengkapan dapur bukan dari plastik, batu, tanah liat, kayu, bambu atau rotan										
1070	Perdagangan eceran kaki lima dan los pasar alat kebersihan	X	X	B	B	X	X	B	B	B	B
1071	Perdagangan eceran kaki lima dan los pasar perlengkapan rumah tangga lainnya	X	X	B	B	X	X	B	B	B	B
1072	Perdagangan eceran kaki lima dan los pasar kertas karton dan barang dari kertas	X	X	B	B	X	X	B	B	B	B
1073	Perdagangan eceran kaki lima dan los pasar alat tulis menulis dan gambar	X	X	B	B	X	X	B	B	B	B
1074	Perdagangan eceran kaki lima dan los pasar hasil percetakan dan penerbitan	X	X	B	B	X	X	B	B	B	B
1075	Perdagangan eceran kaki lima dan los pasar alat olahraga dan alat musik	X	X	B	B	X	X	B	B	B	B
1076	Perdagangan eceran kaki lima dan los pasar alat fotografi, alat optik, dan perlengkapannya	X	X	B	B	X	X	B	B	B	B
1077	Perdagangan eceran kaki lima dan los pasarmesin kantor	X	X	B	B	X	X	B	B	B	B
1078	Perdagangan eceran kaki lima dan los pasar peralatan telekomunikasi	X	X	B	B	X	X	B	B	B	B
1079	Perdagangan eceran kaki lima dan los pasar campuran kertas, karton, barang dari kertas, alat tulis menulis, alat gambar, hasil percetakan, penerbitan lainnya	X	X	B	B	X	X	B	B	B	B
1080	Perdagangan eceran kaki lima dan los pasar barang kerajinan	X	X	B	B	X	X	B	B	B	B
1081	Perdagangan eceran kaki lima dan los pasar mainan anak-anak	X	X	B	B	X	X	B	B	B	B
1082	Perdagangan eceran kaki lima dan los pasar lukisan	X	X	B	B	X	X	B	B	B	B
1083	Perdagangan eceran kaki lima dan los pasar hewan hidup	X	X	B	B	B	X	B	B	B	B
1084	Perdagangan eceran kaki lima dan los pasar bahan bakar minyak, gas, minyak pelumas dan bahan bakar lainnya	X	X	B	B	X	X	B	B	B	B
1085	Perdagangan eceran kaki lima dan los pasar barang antik	X	X	B	B	X	X	B	B	B	B
1086	Perdagangan eceran kaki lima dan los pasar barang bekas perlengkapan rumah tangga	X	X	B	B	X	X	B	B	B	B
1087	Perdagangan eceran kaki lima dan los pasar pakaian, alas kaki, perlengkapan pakaian dan barang perlengkapan pribadi bekas	X	X	B	B	X	X	B	B	B	B
1088	Perdagangan eceran kaki lima dan los pasar barang listrik dan elektronik bekas	X	X	B	B	X	X	B	B	B	B
1089	Perdagangan eceran kaki lima dan los pasar barang bekas campuran	X	X	B	B	X	X	B	B	B	B
1090	Perdagangan eceran kaki lima dan los pasar barang lainnya	X	X	B	B	X	X	B	B	B	B
1091	Perdagangan eceran melalui media untuk komoditi makanan, minuman, tembakau, kimia, farmasi, kosmetik, dan alat laboratorium	X	X	B	B	X	X	B	B	B	B
1092	Perdagangan eceran melalui media untuk komoditi tekstil, pakaian, alas kaki, dan barang keperluan pribadi	X	X	B	B	X	X	B	B	B	B
1093	Perdagangan eceran melalui media untuk barang perlengkapan rumah tangga dan perlengkapan dapur	X	X	B	B	X	X	B	B	B	B

NO	KEGIATAN	ZONA BUDI DAYA									
		ZONA BADAN JALAN (BA)	ZONA PERTANIAN (P)			ZONA PERIKANAN (IK)	ZONA PARIWISATA (W)	ZONA PERUMAHAN (R)			ZONA SARANA PELAYANAN UMUM (SPU)
		SUB-ZONA BADAN JALAN	SUB-ZONA TANAMAN PANGAN	SUB-ZONA HORTIKULTURA	SUB-ZONA PERKEBUNAN	SUB-ZONA PERIKANAN BUDI DAYA	SUB-ZONA PARIWISATA	SUB-ZONA PERUMAHAN KEPADATAN TINGGI	SUB-ZONA PERUMAHAN KEPADATAN SEDANG	SUB-ZONA PERUMAHAN KEPADATAN RENDAH	SUB-ZONA SPU SKALA KOTA
		BJ	P-1	P-2	P-3	IK-2	W	R-2	R-3	R-4	SPU-1
1	2	14	15	16	17	18	19	20	21	22	23
1094	Perdagangan eceran melalui media untuk barang campuran sebagaimana tersebut dalam 47911 s.d. 47813	X	X	B	B	X	X	B	B	B	B
1095	Perdagangan eceran melalui media untuk berbagai macam barang lainnya	X	X	B	B	X	X	B	B	B	B
1096	Perdagangan eceran atas dasar balas jasa (fee) atau kontrak	X	X	B	B	X	X	B	B	B	B
1097	Perdagangan eceran keliling komoditi makanan dari hasil pertanian	X	X	B	B	X	X	B	B	B	B
1098	Perdagangan eceran keliling komoditi makanan, minuman atau tembakau hasil industri pengolahan	X	X	B	B	X	X	B	B	B	B
1099	Perdagangan eceran keliling bahan kimia, farmasi, kosmetik, dan alat laboratorium	X	X	B	B	X	X	B	B	B	B
1100	Perdagangan eceran keliling tekstil, pakaian, alas kaki dan barang keperluan pribadi	X	X	B	B	X	X	B	B	B	B
1101	Perdagangan eceran keliling perlengkapan rumah tangga dan perlengkapan dapur	X	X	B	B	X	X	B	B	B	B
1102	Perdagangan eceran keliling bahan bakar dan minyak pelumas	X	X	B	B	X	X	B	B	B	B
1103	Perdagangan eceran keliling kertas, barang dari kertas, alat tulis, barang cetakan, alat olahraga, alat musik, alat fotografi dan komputer	X	X	B	B	X	X	B	B	B	B
1104	Perdagangan eceran keliling barang kerajinan, mainan anak-anak dan lukisan	X	X	B	B	X	X	B	B	B	B
1105	Perdagangan eceran bukan ditoko, kios, kaki lima, dan los pasar lainnya ytdl	X	X	B	B	X	X	B	B	B	B
H	PENGANGKUTAN DAN PERGUDANGAN										
1106	Angkutan Jalan Rel untuk penumpang	B	B	B	B	B	B	B	B	B	B
1107	Angkutan jalan rel untuk barang	B	B	B	B	B	B	B	B	B	B
1108	Angkutan bus antarkota antarprovinsi	B	B	B	B	B	B	B	B	B	X
1109	Angkutan bus perbatasan	B	B	B	B	B	B	B	B	B	X
1110	Angkutan bus antarkota dalamprovinsi	B	B	B	B	B	B	B	B	B	X
1111	Angkutan Bus Kota	B	B	B	B	B	B	B	B	B	X
1112	Angkutan Bus Lintas Batas Negara	B	B	B	B	B	B	B	B	B	X
1113	Angkutan bus khusus	B	B	B	B	B	B	B	B	B	X
1114	Angkutan bus dalam trayek lain	B	B	B	B	B	B	B	B	B	X
1115	Angkutan bus pariwisata	B	B	B	B	B	B	B	B	B	X
1116	Angkutan bus tidak dalam trayek lainnya	B	B	B	B	B	B	B	B	B	X
1117	Angkutan melalui saluran pipa	B	B	B	B	B	B	B	B	B	B
1118	Angkutan perbatasan bukan bus dalam trayek	B	B	B	B	B	B	B	B	B	X
1119	Angkutan antarkota dalam provinsi (AKDP) bukan bus dalam trayek	B	B	B	B	B	B	B	B	B	X
1120	Angkutan perkotaan bukan bus dalam trayek	B	B	B	B	B	B	B	B	B	X
1121	Angkutan pedesaan bukan bus dalam trayek	B	B	B	B	B	B	B	B	B	X
1122	Angkutan darat khusus bukan bus	B	B	B	B	B	B	B	B	B	X
1123	Angkutan darat bukan bus untuk penumpang lainnya, dalam trayek	B	B	B	B	B	B	B	B	B	X
1124	Angkutan taksi	B	B	B	B	B	B	B	B	B	X
1125	Angkutan sewa	B	B	B	B	B	B	B	B	B	X
1126	Angkutan tidak bermotor untuk penumpang	B	B	B	B	B	B	B	B	B	X
1127	Angkutan Ojek Motor	B	B	B	B	B	B	B	B	B	X
1128	Angkutan Darat Wisata	B	B	B	B	B	B	B	B	B	X
1129	Angkutan sewa khusus	B	B	B	B	B	B	B	B	B	X

NO	KEGIATAN	ZONA BUDI DAYA									
		ZONA BADAN JALAN (BA)	ZONA PERTANIAN (P)			ZONA PERIKANAN (IK)	ZONA PARIWISATA (W)	ZONA PERUMAHAN (R)			ZONA SARANA PELAYANAN UMUM (SPU)
		SUB-ZONA BADAN JALAN	SUB-ZONA TANAMAN PANGAN	SUB-ZONA HORTIKULTURA	SUB-ZONA PERKEBUNAN	SUB-ZONA PERIKANAN BUDI DAYA	SUB-ZONA PARIWISATA	SUB-ZONA PERUMAHAN KEPADATAN TINGGI	SUB-ZONA PERUMAHAN KEPADATAN SEDANG	SUB-ZONA PERUMAHAN KEPADATAN RENDAH	SUB-ZONA SPU SKALA KOTA
		BJ	P-1	P-2	P-3	IK-2	W	R-2	R-3	R-4	SPU-1
1	2	14	15	16	17	18	19	20	21	22	23
1130	Angkutan darat lainnya untuk penumpang	B	B	B	B	B	B	B	B	B	X
1131	Angkutan bermotor untuk barang umum	B	B	B	B	B	B	B	B	B	X
1132	Angkutan bermotor untuk barang khusus	B	B	B	B	B	B	B	B	B	X
1133	Angkutan tidak bermotor untuk barang umum	B	B	B	B	B	B	B	B	B	X
1134	Angkutan jalan rel perkotaan	B	B	B	B	B	B	B	B	B	B
1135	Angkutan Jalan Rel Wisata	B	B	B	B	B	B	B	B	B	B
1136	Angkutan Jalan Rel Lainnya	B	B	B	B	B	B	B	B	B	B
1137	Angkutan Laut Dalam Negeri Liner Dan Tramper Untuk Penumpang	X	X	X	X	X	X	X	X	X	X
1138	Angkutan Laut Perairan Pelabuhan Dalam Negeri Untuk Penumpang	X	X	X	X	X	X	X	X	X	X
1139	Angkutan Laut Dalam Negeri Untuk Wisata	X	X	X	X	X	X	X	X	X	X
1140	Angkutan Laut Dalam Negeri Perintis Untuk Penumpang	X	X	X	X	X	X	X	X	X	X
1141	Angkutan Laut Luar Negeri Liner Dan Tranmper Untuk Penumpang	X	X	X	X	X	X	X	X	X	X
1142	Angkutan Laut Luar Negeri Untuk Wisata	X	X	X	X	X	X	X	X	X	X
1143	Angkutan Laut Dalam Negeri Untuk Barang Umum	X	X	X	X	X	X	X	X	X	X
1144	Angkutan Laut Perairan Pelabuhan Dalam Negeri Untuk Barang	X	X	X	X	X	X	X	X	X	X
1145	Angkutan Laut Dalam Negeri Untuk Barang Khusus	X	X	X	X	X	X	X	X	X	X
1146	Angkutan Laut Dalam Negeri Perintis Untuk Barang	X	X	X	X	X	X	X	X	X	X
1147	Angkutan Laut Dalam Negeri Pelayaran Rakyat	X	X	X	X	X	X	X	X	X	X
1148	Angkutan Laut Luar Negeri Untuk Barang Umum	X	X	X	X	X	X	X	X	X	X
1149	Angkutan Laut Luar Negeri Untuk Barang Khusus	X	X	X	X	X	X	X	X	X	X
1150	Angkutan Laut Luar Negeri Pelayaran Rakyat	X	X	X	X	X	X	X	X	X	X
1151	Angkutan Sungai Dan Danau Linier (Trayek Tetap Dan teratur) Untuk Penumpang	X	X	X	X	X	X	X	X	X	X
1152	Angkutan Sungai Dan Danau Tramper (Trayek Tidak Tetap Dan Tidak Teratur) Untuk Penumpang	X	X	X	X	X	X	X	X	X	X
1153	Angkutan Sungai Dan Danau Untuk Wisata dan Ybdi	X	X	X	X	X	X	X	X	X	X
1154	Angkutan Penyeberangan Antar Provinsi Untuk Penumpang	X	X	X	X	X	X	X	X	X	X
1155	Angkutan Penyeberangan Perintis Antar Provinsi Untuk Penumpang	X	X	X	X	X	X	X	X	X	X
1156	Angkutan Penyeberangan Antar Kabupaten/Kota Untuk Penumpang	X	X	X	X	X	X	X	X	X	X
1157	Angkutan Penyeberangan Perintis Antar Kabupaten/Kota Untuk Penumpang	X	X	X	X	X	X	X	X	X	X
1158	Angkutan Penyeberangan Dalam Kabupaten/Kota Untuk Penumpang	X	X	X	X	X	X	X	X	X	X
1159	Angkutan Penyeberangan Lainnya Untuk Penumpang Termasuk Penyeberangan Antar Negara	X	X	X	X	X	X	X	X	X	X
1160	Angkutan Sungai Dan Danau Untuk Barang Umum Dan/Atau Hewan	X	X	X	X	X	X	X	X	X	X
1161	Angkutan Sungai Dan Danau Untuk Barang Khusus	X	X	X	X	X	X	X	X	X	X
1162	Angkutan Sungai Dan Danau Untuk Barang Berbahaya	X	X	X	X	X	X	X	X	X	X
1163	Angkutan Penyeberangan Umum Antar Provinsi Untuk Barang	X	X	X	X	X	X	X	X	X	X
1164	Angkutan Penyeberangan Perintis Antar Provinsi Untuk Barang	X	X	X	X	X	X	X	X	X	X
1165	Angkutan Penyeberangan Umum Antar	X	X	X	X	X	X	X	X	X	X

NO	KEGIATAN	ZONA BUDI DAYA									
		ZONA BADAN JALAN (BA)	ZONA PERTANIAN (P)			ZONA PERIKANAN (IK)	ZONA PARIWISATA (W)	ZONA PERUMAHAN (R)			ZONA SARANA PELAYANAN UMUM (SPU)
		SUB-ZONA BADAN JALAN	SUB-ZONA TANAMAN PANGAN	SUB-ZONA HORTIKULTURA	SUB-ZONA PERKEBUNAN	SUB-ZONA PERIKANAN BUDI DAYA	SUB-ZONA PARIWISATA	SUB-ZONA PERUMAHAN KEPADATAN TINGGI	SUB-ZONA PERUMAHAN KEPADATAN SEDANG	SUB-ZONA PERUMAHAN KEPADATAN RENDAH	SUB-ZONA SPU SKALA KOTA
		BJ	P-1	P-2	P-3	IK-2	W	R-2	R-3	R-4	SPU-1
1	2	14	15	16	17	18	19	20	21	22	23
	Kabupaten/Kota Untuk Barang										
1166	Angkutan Penyeberangan Perintis Antar Kabupaten/Kota Untuk Barang	X	X	X	X	X	X	X	X	X	X
1167	Angkutan Penyeberangan Umum Dalam Kabupaten/Kota Untuk Barang	X	X	X	X	X	X	X	X	X	X
1168	Angkutan Penyeberangan Lainnya Untuk Barang Termasuk Penyeberangan Antar Negara	X	X	X	X	X	X	X	X	X	X
1169	Angkutan Udara Niaga Berjadwal Dalam Negeri Untuk Penumpang Atau Penumpang Dan Kargo	X	X	X	X	X	X	X	X	X	X
1170	Angkutan Udara Niaga Tidak Berjadwal Dalam Negeri Untuk Penumpang Atau Penumpang Dan Kargo	X	X	X	X	X	X	X	X	X	X
1171	Angkutan Udara Niaga Berjadwal Luar Negeri Untuk Penumpang Atau Penumpang Dan Kargo	X	X	X	X	X	X	X	X	X	X
1172	Angkutan Udara Niaga Tidak Berjadwal Luar Negeri Untuk Penumpang Atau Penumpang Dan Kargo	X	X	X	X	X	X	X	X	X	X
1173	Angkutan Udara Niaga Tidak Berjadwal Lainnya	X	X	X	X	X	X	X	X	X	X
1174	Angkutan Udara Untuk Olahraga	X	X	X	X	X	X	X	X	X	X
1175	Angkutan Udara Untuk Wisata	X	X	X	X	X	X	X	X	X	X
1176	Angkutan Udara Bukan Niaga	X	X	X	X	X	X	X	X	X	X
1177	Angkutan Udara Untuk Penumpang Lainnya	X	X	X	X	X	X	X	X	X	X
1178	Angkutan Udara Niaga Berjadwal Dalam Negeri Untuk Kargo	X	B	B	B	X	B	B	B	B	X
1179	Angkutan Udara Niaga Tidak Berjadwal Dalam Negeri Untuk Kargo	X	B	B	B	X	B	B	B	B	X
1180	Angkutan Udara Niaga Berjadwal Luar Negeri Untuk Kargo	X	B	B	B	X	B	B	B	B	X
1181	Angkutan Udara Niaga Tidak Berjadwal Luar Negeri Untuk Kargo	X	B	B	B	X	B	B	B	B	X
1182	Pergudangan Dan Penyimpanan	X	B	B	B	B	B	B	B	B	X
1183	Aktivitas Cold Storage	X	B	B	B	B	B	B	B	B	X
1184	Aktivitas Bounded Warehousing Atau Wilayah Kawasan Berikat	X	B	B	B	B	B	B	B	B	X
1185	Penyimpanan Minyak Dan Gas Bumi	X	B	B	B	B	B	B	B	B	X
1186	Aktivitas Penyimpanan B3	X	B	B	B	B	B	B	B	B	B
1187	Fasilitas Penyimpanan Sumber Radiasi Pengion	X	X	X	X	X	X	X	X	X	B
1188	Penyimpanan Yang Termasuk Dalam Naturally Occuring Radioactive Material (Norm)	X	X	X	X	X	X	X	X	X	B
1189	Pengelola Gudang Sistem Resi Gudang	X	B	B	B	X	B	B	B	B	X
1190	Pergudangan Dan Penyimpanan Lainnya	X	B	B	B	X	B	B	B	B	X
1191	Aktivitas Terminal Darat	X	B	B	B	B	B	B	B	B	X
1192	Aktivitas Stasiun Kereta Api	X	B	B	B	B	B	B	B	B	X
1193	Aktivitas Jalan Tol	B	B	B	B	B	B	B	B	B	B
1194	Aktivitas Perparkiran di Badan Jalan (on street parking)	B	X	X	X	X	B	B	B	B	X
1195	Aktivitas Perparkiran di Luar Badan Jalan (off street parking)	X	I	I	I	I	I	I	I	I	I
1196	Aktivitas Penunjang Angkutan Darat lainnya	X	B	B	B	B	B	B	B	B	X
1197	Aktivitas Pelayanan Kepelabuhanan Laut	X	X	X	X	X	X	X	X	X	X
1198	Aktivitas Pelayanan Kepelabuhanan Sungai Dan Danau	X	X	X	X	X	X	X	X	X	X
1199	Aktivitas Pelayanan Kepelabuhanan Penyeberangan	X	X	X	X	X	X	X	X	X	X
1200	Aktivitas Pelabuhan Perikanan	X	X	X	X	X	X	X	X	X	X
1201	Aktivitas Pengelolaan Kapal	X	X	X	X	X	X	X	X	X	X

NO	KEGIATAN	ZONA BUDI DAYA									
		ZONA BADAN JALAN (BA)	ZONA PERTANIAN (P)			ZONA PERIKANAN (IK)	ZONA PARIWISATA (W)	ZONA PERUMAHAN (R)			ZONA SARANA PELAYANAN UMUM (SPU)
		SUB-ZONA BADAN JALAN	SUB-ZONA TANAMAN PANGAN	SUB-ZONA HORTIKULTURA	SUB-ZONA PERKEBUNAN	SUB-ZONA PERIKANAN BUDI DAYA	SUB-ZONA PARIWISATA	SUB-ZONA PERUMAHAN KEPADATAN TINGGI	SUB-ZONA PERUMAHAN KEPADATAN SEDANG	SUB-ZONA PERUMAHAN KEPADATAN RENDAH	SUB-ZONA SPU SKALA KOTA
		BJ	P-1	P-2	P-3	IK-2	W	R-2	R-3	R-4	SPU-1
1	2	14	15	16	17	18	19	20	21	22	23
1202	Aktivitas Penunjang Angkutan Perairan Lainnya	X	X	X	X	X	X	X	X	X	X
1203	Aktivitas Kebandarudaraan	B	B	B	B	B	B	B	B	B	B
1204	Jasa Pelayanan Navigasi Penerbangan	B	B	B	B	B	B	B	B	B	B
1205	Penanganan Kargo (Bongkar Muat Barang)	X	B	B	B	X	B	B	B	B	X
1206	Jasa Pengurusan Transportasi	X	B	B	B	X	B	B	B	B	X
1207	Aktivitas Ekspedisi Muatan Kereta Api dan Ekspedisi Angkutan Darat	X	B	B	B	X	B	B	B	B	X
1208	Aktivitas Ekspedisi Muatan Kapal	X	B	B	B	X	B	B	B	B	X
1209	Aktivitas Ekspedisi Muatan Pesawat Udara (EMPU)	X	B	B	B	X	B	B	B	B	X
1210	Aktivitas Multimoda	X	B	B	B	X	B	B	B	B	X
1211	Jasa Penunjang Angkutan Udara	X	B	B	B	X	B	B	B	B	X
1212	Jasa Keagenan Kapal/Agen Perkapalan Perusahaan Pelayaran	X	B	B	B	X	B	B	B	B	X
1213	Aktivitas Tally Mandiri	X	B	B	B	X	B	B	B	B	X
1214	Aktivitas Penunjang Angkutan Lainnya Ytdl	X	B	B	B	X	B	B	B	B	X
1215	Aktivitas Pos	X	B	B	B	X	B	B	B	B	X
1216	Aktivitas Kurir	X	B	B	B	X	B	B	B	B	X
1217	Aktivitas Agen Kurir	X	B	B	B	X	B	B	B	B	X
I	PENYEDIAAN AKOMODASI DAN PENYEDIAAN MAKAN MINUM										
1218	Hotel Bintang	X	B	B	B	X	I	B	B	B	X
1219	Hotel Melati	X	B	B	B	X	I	B	B	B	X
1220	Pondok Wisata	X	B	B	B	X	I	B	B	B	X
1221	Penginapan remaja	X	B	B	B	X	I	B	B	B	X
1222	Bumi perkemahan, persinggahan karavan, dan taman karavan	X	B	B	B	X	I	B	B	B	X
1223	Vila	X	B	B	B	X	I	B	B	B	X
1224	Apartemen Hotel	X	B	B	B	X	I	B	B	B	X
1225	Penyediaan Akomodasi Jangka Pendek lainnya	X	B	B	B	X	I	B	B	B	X
1226	Penyediaan Akomodasi Lainnya	X	B	B	B	X	B	B	B	B	X
1227	Restoran	X	B	B	B	X	I	B	B	B	X
1228	Rumah makan/Warung Makanan	X	B	B	B	X	I	B	B	B	B
1229	Kedai Makanan	X	B	B	B	X	I	B	B	B	B
1230	Penyediaan makanan keliling	X	B	B	B	X	B	B	B	B	B
1231	Restoran dan penyediaan makanan keliling lainnya	X	B	B	B	X	I	B	B	B	B
1232	Jasa boga untuk suatu event tertentu (event catering)	X	B	B	B	X	I	B	B	B	X
1233	Penyediaan jasa boga untuk periode tertentu	X	B	B	B	X	I	B	B	B	X
1234	Bar	X	X	X	X	X	X	X	X	X	X
1235	Kelab Malam Atau Diskotek Yang Utamanya Menyediakan Minuman	X	X	X	X	X	X	X	X	X	X
1236	Rumah Minum/Cafe	X	B	B	B	X	I	B	B	B	B
1237	Kedai minuman	X	B	B	B	X	I	B	B	B	B
1238	Rumah/Kedai jamu tradisional	X	B	B	B	X	I	B	B	B	B
1239	Penyediaan minuman keliling	X	B	B	B	X	B	B	B	B	B
J	INFORMASI DAN KOMUNIKASI										
1240	Penerbitan Buku	X	X	X	X	X	B	B	B	B	B
1241	Penerbitan direktori dan mailing list	X	X	X	X	X	B	B	B	B	B
1242	Penerbitan surat kabar, jurnal dan buletin atau majalah	X	T,B	T,B	T,B	T,B	X	X	X	T,B	X
1243	Aktivitas penerbitan lainnya	X	X	X	X	X	B	B	B	B	B
1244	Penerbitan piranti lunak (software)	X	T,B	T,B	T,B	T,B	X	T,B	T,B	T,B	X
1245	Aktivitas produksi film, video dan program televisi oleh Pemerintah	X	T,B	T,B	T,B	T,B	X	T,B	T,B	T,B	X
1246	Aktivitas produksi film, video dan program televisi oleh	X	T,B	T,B	T,B	T,B	X	T,B	T,B	T,B	X

NO	KEGIATAN	ZONA BUDI DAYA									
		ZONA BADAN JALAN (BA)	ZONA PERTANIAN (P)			ZONA PERIKANAN (IK)	ZONA PARIWISATA (W)	ZONA PERUMAHAN (R)			ZONA SARANA PELAYANAN UMUM (SPU)
		SUB-ZONA BADAN JALAN	SUB-ZONA TANAMAN PANGAN	SUB-ZONA HORTIKULTURA	SUB-ZONA PERKEBUNAN	SUB-ZONA PERIKANAN BUDI DAYA	SUB-ZONA PARIWISATA	SUB-ZONA PERUMAHAN KEPADATAN TINGGI	SUB-ZONA PERUMAHAN KEPADATAN SEDANG	SUB-ZONA PERUMAHAN KEPADATAN RENDAH	SUB-ZONA SPU SKALA KOTA
		BJ	P-1	P-2	P-3	IK-2	W	R-2	R-3	R-4	SPU-1
1	2	14	15	16	17	18	19	20	21	22	23
	Swasta										
1247	Aktivitas pasca produksi film, video dan program televisi oleh Pemerintah	X	T,B	T,B	T,B	T,B	X	T,B	T,B	T,B	X
1248	Aktivitas pasca produksi film, video dan program televisi oleh Swasta	X	T,B	T,B	T,B	T,B	X	T,B	T,B	T,B	X
1249	Aktivitas distribusi produksi film, video dan program televisi oleh Pemerintah	X	X	X	X	X	B	B	B	B	B
1250	Aktivitas distribusi produksi film, video dan program televisi oleh Swasta	X	X	X	X	X	B	B	B	B	B
1251	Aktivitas pemutaran film	X	X	X	X	X	B	B	B	B	B
1252	Aktivitas perekaman suara	X	X	X	X	X	B	B	B	B	B
1253	Aktivitas penerbitan musik dan buku musik	X	X	X	X	X	B	B	B	B	B
1254	Penyiaran radio oleh Pemerintah	X	X	X	X	X	B	B	B	B	B
1255	Penyiaran radio oleh Swasta	X	X	X	X	X	B	B	B	B	B
1256	Aktivitas penyiaran dan pemrograman televisi oleh Pemerintah	X	X	X	X	X	B	B	B	B	B
1257	Aktivitas penyiaran dan pemrograman televisi oleh Swasta	X	X	X	X	X	B	B	B	B	B
1258	Aktivitas telekomunikasi dengan kabel	B	B	B	B	B	B	B	B	B	B
1259	Aktivitas telekomunikasi tanpa kabel	B	B	B	B	B	B	B	B	B	B
1260	Aktivitas telekomunikasi satelit	B	B	B	B	B	B	B	B	B	B
1261	Jasa panggilan premium (premium call)	X	X	X	X	X	B	B	B	B	B
1262	Jasa konten SMS Premium	X	T,B	T,B	T,B	T,B	X	T,B	T,B	T,B	X
1263	Jasa internet telepon untuk keperluan publik (ITKP)	X	X	X	X	X	B	B	B	B	B
1264	Jasa panggilan terkelola (calling card)	X	X	X	X	X	B	B	B	B	B
1265	Jasa nilai tambah telepon lainnya	X	X	X	X	X	B	B	B	B	B
1266	Internet Service Provider	X	X	X	X	X	B	B	B	B	B
1267	Jasa Sistem Komunikasi Data	X	X	X	X	X	B	B	B	B	B
1268	Jasa Televisi Protokol Internet (IPTV)	X	X	X	X	X	B	B	B	B	B
1269	Jasa Interkoneksi Internet (NAP)	X	X	X	X	X	B	B	B	B	B
1270	Jasa Multimedia Lainnya	X	T,B	T,B	T,B	T,B	X	T,B	T,B	T,B	X
1271	Aktivitas telekomunikasi khusus untuk penyiaran	X	X	X	X	X	B	B	B	B	B
1272	Aktivitas telekomunikasi khusus untuk keperluan sendiri	X	X	X	X	X	B	B	B	B	B
1273	Aktivitas telekomunikasi khusus untuk keperluan pertahanan keamanan	X	X	X	X	X	B	B	B	B	B
1274	jasa jual kembali telekomunikasi	X	X	X	X	X	B	B	B	B	B
1275	Aktivitas telekomunikasi lainnya ytdl	X	X	X	X	X	B	B	B	B	B
1276	Aktivitas pengembangan video game	X	T,B	T,B	T,B	T,B	X	T,B	T,B	T,B	X
1277	Aktivitas pengembangan aplikasi perdagangan melalui internet (e-commerce)	X	T,B	T,B	T,B	T,B	X	T,B	T,B	T,B	X
1278	Aktivitas pemrograman dan produksi konten media imersif	X	T,B	T,B	T,B	T,B	X	T,B	T,B	T,B	X
1279	Aktivitas pengembangan teknologi blockchain	X	T,B	T,B	T,B	T,B	X	T,B	T,B	T,B	X
1280	Aktivitas pemrograman berbasis kecerdasan artifisial	X	T,B	T,B	T,B	T,B	X	T,B	T,B	T,B	X
1281	Aktivitas pemrograman komputer lainnya	X	T,B	T,B	T,B	T,B	X	T,B	T,B	T,B	X
1282	Aktivitas Konsultasi Keamanan Informasi	X	T,B	T,B	T,B	T,B	X	T,B	T,B	T,B	X
1283	Aktivitas Penyediaan Identitas Digital	X	X	X	X	X	B	B	B	B	B
1284	Aktivitas Penyediaan Sertifikat Elektronik Dan Layanan Yang Menggunakan Sertifikat Elektronik	X	X	X	X	X	B	B	B	B	B
1285	Aktivitas Konsultasi Dan Perancangan Internet Of Things	X	T,B	T,B	T,B	T,B	X	T,B	T,B	T,B	X
1286	Aktivitas Konsultasi Komputer Dan Manajemen	X	T,B	T,B	T,B	T,B	X	T,B	T,B	T,B	X

NO	KEGIATAN	ZONA BUDI DAYA									
		ZONA BADAN JALAN (BA)	ZONA PERTANIAN (P)			ZONA PERIKANAN (IK)	ZONA PARIWISATA (W)	ZONA PERUMAHAN (R)			ZONA SARANA PELAYANAN UMUM (SPU)
		SUB-ZONA BADAN JALAN	SUB-ZONA TANAMAN PANGAN	SUB-ZONA HORTIKULTURA	SUB-ZONA PERKEBUNAN	SUB-ZONA PERIKANAN BUDI DAYA	SUB-ZONA PARIWISATA	SUB-ZONA PERUMAHAN KEPADATAN TINGGI	SUB-ZONA PERUMAHAN KEPADATAN SEDANG	SUB-ZONA PERUMAHAN KEPADATAN RENDAH	SUB-ZONA SPU SKALA KOTA
		BJ	P-1	P-2	P-3	IK-2	W	R-2	R-3	R-4	SPU-1
1	2	14	15	16	17	18	19	20	21	22	23
	Fasilitas Komputer Lainnya										
1287	Aktivitas Teknologi Informasi Dan Jasa Komputer Lainnya	X	T,B	T,B	T,B	T,B	X	T,B	T,B	T,B	X
1288	Aktivitas Pengolahan Data	X	T,B	T,B	T,B	T,B	X	T,B	T,B	T,B	X
1289	Aktivitas hosting dan YBDI	X	T,B	T,B	T,B	T,B	X	T,B	T,B	T,B	X
1290	Portal WEB dan/atau platform digital tanpa tujuan komersial	X	T,B	T,B	T,B	T,B	X	T,B	T,B	T,B	X
1291	Portal WEB dan/atau platform digital dengan tujuan komersial	X	T,B	T,B	T,B	T,B	X	T,B	T,B	T,B	X
1292	Aktivitas kantor berita oleh pemerintah	X	B	B	B	X	B	B	B	B	B
1293	Aktivitas kantor berita oleh swasta	X	B	B	B	X	B	B	B	B	B
1294	Aktivitas jasa informasi lainnya ytdl	X	X	X	X	X	B	B	B	B	B
K	AKTIVITAS KEUANGAN DAN ASURANSI										
1295	Bank sentral	X	X	X	X	X	B	B	B	B	B
1296	Bank umum konvensional	X	X	X	X	X	B	B	B	B	B
1297	Bank umum syariah	X	X	X	X	X	B	B	B	B	B
1298	Unit usaha syariah bank umum	X	X	X	X	X	B	B	B	B	B
1299	Bank perkreditasi rakyat	X	X	X	X	X	B	B	B	B	B
1300	Bank pembiayaan rakyat syariah	X	X	X	X	X	B	B	B	B	B
1301	Koperasi simpan pinjam primer (KSP Primer)	X	B	B	B	B	B	B	B	B	B
1302	Unit simpan pinjam koperasi primer (USP Koperasi Primer)	X	B	B	B	B	B	B	B	B	B
1303	Koperasi simpan pinjam sekunder (KSP Sekunder)	X	B	B	B	B	B	B	B	B	B
1304	Unit simpan pinjam koperasi sekunder (USP Koperasi Sekunder)	X	B	B	B	B	B	B	B	B	B
1305	Koperasi simpan pinjam dan pembiayaan syariah primer (KSPPS Primer)	X	B	B	B	B	B	B	B	B	B
1306	Unit simpan pinjam dan pembiayaan syariah koperasi primer (USPPS Koperasi Primer)	X	B	B	B	B	B	B	B	B	B
1307	Koperasi simpan pinjam dan pembiayaan syariah koperasi sekunder (KSPPS Sekunder)	X	B	B	B	B	B	B	B	B	B
1308	Unit simpan pinjam dan pembiayaan syariah sekunder (USPPS Koperasi Sekunder)	X	B	B	B	B	B	B	B	B	B
1309	Lembaga Keuangan Mikro Konvensional	X	X	X	X	X	B	B	B	B	X
1310	Lembaga Keuangan Mikro Syariah	X	X	X	X	X	B	B	B	B	X
1311	Perantara moneter lainnya	X	X	X	X	X	B	B	B	B	X
1312	Aktivitas perusahaan holding	X	X	X	X	X	B	B	B	B	X
1313	Trust, pendanaan dan entitas keuangan sejenis	X	X	X	X	X	B	B	B	B	X
1314	Otoritas jasa keuangan	X	X	X	X	X	B	B	B	B	X
1315	Lembaga Penjamin Simpanan	X	X	X	X	X	B	B	B	B	X
1316	Perusahaan Pembiayaan Konvensional	X	X	X	X	X	B	B	B	B	X
1317	Perusahaan Pembiayaan Syariah	X	X	X	X	X	B	B	B	B	X
1318	Unit Usaha Syariah Perusahaan Pembiayaan	X	X	X	X	X	B	B	B	B	X
1319	Pegadaian Konvensional	X	X	X	X	X	B	B	B	B	X
1320	Pegadaian Syariah	X	X	X	X	X	B	B	B	B	X
1321	Unit Usaha Syariah Pegadaian	X	X	X	X	X	B	B	B	B	X
1322	Perusahaan Modal Ventura Konvensional	X	X	X	X	X	B	B	B	B	X
1323	Perusahaan Modal Ventura Syariah	X	X	X	X	X	B	B	B	B	X
1324	Unit Usaha Syariah Modal Ventura	X	X	X	X	X	B	B	B	B	X
1325	Perusahaan Pembiayaan Infrastruktur Konvensional	X	X	X	X	X	B	B	B	B	X
1326	Perusahaan Pembiayaan Infrastruktur Syariah	X	X	X	X	X	B	B	B	B	X
1327	Unit Usaha Syariah Perusahaan Pembiayaan Infrastruktur	X	X	X	X	X	B	B	B	B	X

NO	KEGIATAN	ZONA BUDI DAYA									
		ZONA BADAN JALAN (BA)	ZONA PERTANIAN (P)			ZONA PERIKANAN (IK)	ZONA PARIWISATA (W)	ZONA PERUMAHAN (R)			ZONA SARANA PELAYANAN UMUM (SPU)
		SUB-ZONA BADAN JALAN	SUB-ZONA TANAMAN PANGAN	SUB-ZONA HORTIKULTURA	SUB-ZONA PERKEBUNAN	SUB-ZONA PERIKANAN BUDI DAYA	SUB-ZONA PARIWISATA	SUB-ZONA PERUMAHAN KEPADATAN TINGGI	SUB-ZONA PERUMAHAN KEPADATAN SEDANG	SUB-ZONA PERUMAHAN KEPADATAN RENDAH	SUB-ZONA SPU SKALA KOTA
		BJ	P-1	P-2	P-3	IK-2	W	R-2	R-3	R-4	SPU-1
1	2	14	15	16	17	18	19	20	21	22	23
1328	Layanan Pinjam Meminjam uang berbasis Teknologi Informasi Konvensional	X	X	X	X	X	B	B	B	B	X
1329	Layanan Pinjam Meminjam uang berbasis Teknologi Informasi Syariah	X	X	X	X	X	B	B	B	B	X
1330	Unit Usaha Syariah Layanan Pinjam Meminjam uang berbasis Teknologi Informasi	X	X	X	X	X	B	B	B	B	X
1331	Lembaga pembiayaan ekspor Indonesia	X	X	X	X	X	B	B	B	B	X
1332	Perusahaan pembiayaan sekunder perumahan	X	X	X	X	X	B	B	B	B	X
1333	Aktivitas Jasa keuangan lainnya ytdl, bukan asuransi dan dana pensiun	X	X	X	X	X	B	B	B	B	X
1334	Asuransi jiwa konvensional	X	X	X	X	X	B	B	B	B	X
1335	Asuransi jiwa syariah	X	X	X	X	X	B	B	B	B	X
1336	Unit syariah Asuransi jiwa	X	X	X	X	X	B	B	B	B	X
1337	Asuransi Umum Konvensional	X	X	X	X	X	B	B	B	B	X
1338	Asuransi Umum Syariah	X	X	X	X	X	B	B	B	B	X
1339	Unit Syariah Asuransi Umum	X	X	X	X	X	B	B	B	B	X
1340	Perusahaan Penjaminan Konvensional	X	X	X	X	X	B	B	B	B	X
1341	Perusahaan Penjaminan Syariah	X	X	X	X	X	B	B	B	B	X
1342	Unit usaha syariah perusahaan penjaminan	X	X	X	X	X	B	B	B	B	X
1343	Reasuransi Konvensional	X	X	X	X	X	B	B	B	B	X
1344	Reasuransi Syariah	X	X	X	X	X	B	B	B	B	X
1345	Unit Syariah Reasuransi	X	X	X	X	X	B	B	B	B	X
1346	Perusahaan dan penjaminan ulang Konvensional	X	X	X	X	X	B	B	B	B	X
1347	Perusahaan dan penjaminan ulang Syariah	X	X	X	X	X	B	B	B	B	X
1348	Dana pensiun pemberi kerja konvensional	X	X	X	X	X	B	B	B	B	X
1349	Dana pensiun pemberi kerja syariah	X	X	X	X	X	B	B	B	B	X
1350	Unit syariah dana pensiun pemberi kerja	X	X	X	X	X	B	B	B	B	X
1351	Dana Pensiun Lembaga Keuangan Konvensional	X	X	X	X	X	B	B	B	B	X
1352	Dana Pensiun Lembaga Keuangan Syariah	X	X	X	X	X	B	B	B	B	X
1353	Bursa Efek	X	X	X	X	X	B	B	B	B	X
1354	Lembaga Kliring Dan Penjaminan Efek	X	X	X	X	X	B	B	B	B	X
1355	Lembaga Penyimpanan Dan Penyelesaian	X	X	X	X	X	B	B	B	B	X
1356	Lembaga Penilaian Harga Efek (LPHE)	X	X	X	X	X	B	B	B	B	X
1357	Penyelenggara Dana Perlindungan Pemodal (PDPP)	X	X	X	X	X	B	B	B	B	X
1358	Lembaga Pendanaan Efek	X	X	X	X	X	B	B	B	B	X
1359	Penyelenggara Pasar Alternatif	X	X	X	X	X	B	B	B	B	X
1360	Penyelenggara Penawaran Efek Melalui Layanan Urun Dana Berbasis Teknologi Informasi (Securities Crowdfunding)	X	X	X	X	X	B	B	B	B	X
1361	Penyelenggara Infrastruktur Perdagangan di Pasar Modal Lainnya	X	X	X	X	X	B	B	B	B	X
1362	Bursa Berjangka	X	X	X	X	X	B	B	B	B	X
1363	Lembaga Kliring Dan Penjaminan Berjangka	X	X	X	X	X	B	B	B	B	X
1364	Bursa Berjangka Penyelenggara Pasar Fisik	X	X	X	X	X	B	B	B	B	X
1365	Lembaga Kliring Dan Penjaminan Berjangka Penyelenggara Pasar Fisik	X	X	X	X	X	B	B	B	B	X
1366	Penyelenggara Sarana Pelaksanaan Transaksi Di Pasar Uang Dan Pasar Valuta Asing	X	X	X	X	X	B	B	B	B	X
1367	Central Counterparty Transaksi Derivatif Suku Bunga Dan Nilai Tukar	X	X	X	X	X	B	B	B	B	X
1368	Penyelenggara Infrastruktur Pasar Uang Dan Pasar Valuta Asing Lainnya	X	X	X	X	X	B	B	B	B	X
1369	Penjamin Emisi Efek (Underwriter)	X	X	X	X	X	B	B	B	B	X

NO	KEGIATAN	ZONA BUDI DAYA									
		ZONA BADAN JALAN (BA)	ZONA PERTANIAN (P)			ZONA PERIKANAN (IK)	ZONA PARIWISATA (W)	ZONA PERUMAHAN (R)			ZONA SARANA PELAYANAN UMUM (SPU)
		SUB-ZONA BADAN JALAN	SUB-ZONA TANAMAN PANGAN	SUB-ZONA HORTIKULTURA	SUB-ZONA PERKEBUNAN	SUB-ZONA PERIKANAN BUDI DAYA	SUB-ZONA PARIWISATA	SUB-ZONA PERUMAHAN KEPADATAN TINGGI	SUB-ZONA PERUMAHAN KEPADATAN SEDANG	SUB-ZONA PERUMAHAN KEPADATAN RENDAH	SUB-ZONA SPU SKALA KOTA
		BJ	P-1	P-2	P-3	IK-2	W	R-2	R-3	R-4	SPU-1
1	2	14	15	16	17	18	19	20	21	22	23
1370	Perantara Pedagang Efek (Broker Dealer)	X	X	X	X	X	B	B	B	B	X
1371	Perusahaan Efek Daerah (PED)	X	X	X	X	X	B	B	B	B	X
1372	Perantara Pedagang Efek Untuk Efek Bersifat Utang Dan Sukuk (PPE-EBUS)	X	X	X	X	X	B	B	B	B	X
1373	Agen Perantara Pedagang Efek	X	X	X	X	X	B	B	B	B	X
1374	Agen Penjual Efek Reksa Dana (APERD)	X	X	X	X	X	B	B	B	B	X
1375	Gerai Penjualan Efek Reksa Dana	X	X	X	X	X	B	B	B	B	X
1376	Perusahaan Efek Selain Manajemen Investasi Lainnya	X	X	X	X	X	B	B	B	B	X
1377	Pedagang Berjangka	X	X	X	X	X	B	B	B	B	X
1378	Pialang Perdagangan Berjangka	X	X	X	X	X	B	B	B	B	X
1379	Pedagang Fisik Komoditi	X	X	X	X	X	B	B	B	B	X
1380	Perantara Perdagangan Fisik Komoditi	X	X	X	X	X	B	B	B	B	X
1381	Perantara Perdagangan Berjangka Komoditi Lainnya	X	X	X	X	X	B	B	B	B	X
1382	Kegiatan Penukaran Valuta Asing (Money Changer)	X	X	X	X	X	B	B	B	B	X
1383	Penyelenggara Sistem Perdagangan Alternatif	X	X	X	X	X	B	B	B	B	X
1384	Pengelola Sentra Dana Berjangka	X	X	X	X	X	B	B	B	B	X
1385	Penasihat Berjangka	X	X	X	X	X	B	B	B	B	X
1386	Pengelola Tempat Penyimpanan Fisik Komoditi	X	X	X	X	X	B	B	B	B	X
1387	Aktivitas Penunjang Perdagangan Berjangka Komoditi Lainnya	X	X	X	X	X	B	B	B	B	X
1388	Biro Administrasi Efek	X	X	X	X	X	B	B	B	B	X
1389	Kustodian (Custodian)	X	X	X	X	X	B	B	B	B	X
1390	Wali Amanat (Trustee)	X	X	X	X	X	B	B	B	B	X
1391	Perusahaan Pemeringkat Efek	X	X	X	X	X	B	B	B	B	X
1392	Ahli Syariah Pasar Modal (ASPM)	X	X	X	X	X	B	B	B	B	X
1393	Aktivitas Penunjang Jasa Keuangan Lainnya Ytdl	X	X	X	X	X	B	B	B	B	X
1394	Aktivitas Penilai Risiko Asuransi	X	X	X	X	X	B	B	B	B	X
1395	Aktivitas Penilai Kerugian Asuransi	X	X	X	X	X	B	B	B	B	X
1396	Aktivitas Agen Asuransi	X	X	X	X	X	B	B	B	B	X
1397	Aktivitas Pialang Asuransi	X	X	X	X	X	B	B	B	B	X
1398	Aktivitas Pialang Reasuransi	X	X	X	X	X	B	B	B	B	X
1399	Aktivitas Agen Penjamin	X	X	X	X	X	B	B	B	B	X
1400	Aktivitas Broker Penjaminan	X	X	X	X	X	B	B	B	B	X
1401	Aktivitas Broker Penjaminan Ulang	X	X	X	X	X	B	B	B	B	X
1402	Aktivitas Konsultan Aktuaria	X	X	X	X	X	B	B	B	B	X
1403	Aktivitas Pemeringkat Usaha Mikro, Kecil, Menengah dan Koperasi	X	X	X	X	X	B	B	B	B	X
1404	Aktivitas Penunjang Asuransi Dan Dana Pensiun Lainnya	X	X	X	X	X	B	B	B	B	X
1405	Manajer Investasi	X	X	X	X	X	B	B	B	B	X
1406	Manajer Investasi Syariah	X	X	X	X	X	B	B	B	B	X
1407	Penasihat Investasi Perorangan	X	X	X	X	X	B	B	B	B	X
1408	Penasihat Investasi Berbentuk Perusahaan	X	X	X	X	X	B	B	B	B	X
1409	Aktivitas Manajemen Dan Lainnya	X	X	X	X	X	B	B	B	B	X
1410	Penyedia Jasa Pembayaran (PJP)	X	X	X	X	X	B	B	B	B	X
1411	Penyelenggara Infrastruktur Sistem Pembayaran (PJP)	X	X	X	X	X	B	B	B	B	X
1412	Penyelenggara Penunjang Sistem pembayaran	X	X	X	X	X	B	B	B	B	X
1413	Penyelenggara Kegiatan Jasa Pengolahan Uang Rupiah	X	X	X	X	X	B	B	B	B	X
L	REAL ESTAT										
1414	Real Estate yang dimiliki sendiri atau disewa	X	B	B	B	B	B	I	I	I	X
1415	Penyewa venue penyelenggaraan aktifitas mice dan even khusus	X	B	B	B	X	B	B	B	B	X

NO	KEGIATAN	ZONA BUDI DAYA									
		ZONA BADAN JALAN (BA)	ZONA PERTANIAN (P)			ZONA PERIKANAN (IK)	ZONA PARIWISATA (W)	ZONA PERUMAHAN (R)			ZONA SARANA PELAYANAN UMUM (SPU)
		SUB-ZONA BADAN JALAN	SUB-ZONA TANAMAN PANGAN	SUB-ZONA HORTIKULTURA	SUB-ZONA PERKEBUNAN	SUB-ZONA PERIKANAN BUDI DAYA	SUB-ZONA PARIWISATA	SUB-ZONA PERUMAHAN KEPADATAN TINGGI	SUB-ZONA PERUMAHAN KEPADATAN SEDANG	SUB-ZONA PERUMAHAN KEPADATAN RENDAH	SUB-ZONA SPU SKALA KOTA
		BJ	P-1	P-2	P-3	IK-2	W	R-2	R-3	R-4	SPU-1
1	2	14	15	16	17	18	19	20	21	22	23
1416	Kawasan Pariwisata	X	B	B	B	B	B	B	B	B	X
1417	Kawasan industri	X	T,B	T,B	T,B	T,B	X	X	X	X	X
1418	Real estate atas dasar balas jasa (fee) atau kontrak	X	X	X	X	B	I	I	I	I	X
M	AKTIVITAS PROFESIONAL, ILMIAH, DAN TEKNIS										
1419	Aktivitas pengacara	X	X	X	X	B	X	B	B	B	B
1420	Aktivitas konsultan hukum	X	X	X	X	B	X	B	B	B	B
1421	Aktivitas konsultan kekayaan intelektual	X	X	X	X	B	X	B	B	B	B
1422	Aktivitas notaris dan pejabat pembuat akta tanah	X	X	X	X	B	X	B	B	B	B
1423	Aktivitas hukum lainnya	X	X	X	X	B	X	B	B	B	B
1424	Aktivitas akuntansi, pembukuan dan pemeriksa	X	X	X	X	B	X	B	B	B	B
1425	Aktivitas konsultasi pajak	X	X	X	X	B	X	B	B	B	B
1426	Aktivitas kantor pusat	X	X	X	X	B	X	B	B	B	B
1427	Aktivitas konsultasi pariwisata	X	X	X	X	B	B	B	B	B	B
1428	Aktivitas konsultasi transportasi	X	X	X	X	B	B	B	B	B	B
1429	Aktivitas kehumasan	X	X	X	X	B	X	B	B	B	B
1430	Aktivitas konsultasi manajemen industri	X	T,B	T,B	T,B	T,B	X	T,B	T,B	T,B	X
1431	Aktivitas konsultasi manajemen lainnya	X	T,B	T,B	T,B	T,B	X	T,B	T,B	T,B	X
1432	Aktivitas arsitektur	X	X	X	X	B	X	B	B	B	B
1433	Aktivitas keinsinyuran dan konsultasi teknis ybdi	X	T,B	T,B	T,B	T,B	X	T,B	T,B	T,B	X
1434	Jasa sertifikasi	X	T,B	T,B	T,B	T,B	X	T,B	T,B	T,B	X
1435	Jasa pengujian laboratorium	X	T,B	T,B	T,B	T,B	X	T,B	T,B	T,B	X
1436	Jasa inspeksi periodik	X	T,B	T,B	T,B	T,B	X	T,B	T,B	T,B	X
1437	Jasa inspeksi teknik instalasi	X	T,B	T,B	T,B	T,B	X	T,B	T,B	T,B	X
1438	Jasa kalibrasi/metrologi	X	T,B	T,B	T,B	T,B	X	T,B	T,B	T,B	X
1439	Jasa comisioning proses industrial, quality assurance (QA) dan quality control (QC)	X	T,B	T,B	T,B	T,B	X	T,B	T,B	T,B	X
1440	Jasa Klasifikasi Kapal	X	X	X	X	B	B	B	B	B	B
1441	Aktivitas pengujian dan atau kalibrasi alat kesehatan dan inspeksi sarana prasaran kesehatan	X	X	X	X	B	B	B	B	B	B
1442	Analisis dan uji teknis lainnya	X	T,B	T,B	T,B	T,B	X	T,B	T,B	T,B	X
1443	Penelitian dan pengembangan ilmu pengetahuan alam	X	B	B	B	B	X	B	B	B	I
1444	Penelitian dan pengembangan teknologi dan rekayasa	X	T,B	B	B	B	B	B	B	B	I
1445	Penelitian dan pengembangan ilmu kedokteran	X	X	X	X	X	X	B	B	B	I
1446	Penelitian dan pengembangan ilmu bioteknologi	X	T,B	T,B	T,B	T,B	X	T,B	T,B	T,B	X
1447	Penelitian dan pengembangan ilmu pertanian, peternakan dan kehutanan	X	B	B	B	B	B	B	B	B	I
1448	Penelitian dan pengembangan ilmu perikanan dan kelautan	X	B	B	B	B	B	B	B	B	I
1449	Penelitian Dan Pengembangan Ketenaganukliran	X	X	X	X	X	X	X	X	X	X
1450	Penelitian dan pengembangan ilmu pengetahuan alam dan teknologi rekayasa lainnya	X	T,B	T,B	T,B	T,B	X	T,B	T,B	T,B	X
1451	Penelitian dan pengembangan ilmu pengetahuan sosial	X	X	X	X	X	X	B	B	B	B
1452	Penelitian dan pengembangan linguistik dan sastra	X	X	X	X	X	X	B	B	B	I
1453	Penelitian dan pengembangan agama	X	X	X	X	X	X	B	B	B	B
1454	Penelitian dan pengembangan seni	X	X	X	X	X	B	B	B	B	B
1455	Penelitian dan pengembangan psikologi	X	X	X	X	X	X	B	B	B	B
1456	Penelitian dan pengembangan sejarah/cagar budaya	X	B	B	B	B	B	B	B	B	B
1457	Penelitian dan pengembangan ilmu pengetahuan sosial dan humaniora lainnya	X	X	X	X	X	B	B	B	B	B
1458	Periklanan	B	B	B	B	B	B	B	B	B	B
1459	Penelitian pasar	X	X	X	X	X	B	B	B	B	I
1460	Jajak pendapat masyarakat	X	X	X	X	X	B	B	B	B	I
1461	Aktivitas desain alat transportasi dan permesinan	X	T,B	T,B	T,B	T,B	X	T,B	T,B	T,B	X

NO	KEGIATAN	ZONA BUDI DAYA									
		ZONA BADAN JALAN (BA)	ZONA PERTANIAN (P)			ZONA PERIKANAN (IK)	ZONA PARIWISATA (W)	ZONA PERUMAHAN (R)			ZONA SARANA PELAYANAN UMUM (SPU)
		SUB-ZONA BADAN JALAN	SUB-ZONA TANAMAN PANGAN	SUB-ZONA HORTIKULTURA	SUB-ZONA PERKEBUNAN	SUB-ZONA PERIKANAN BUDI DAYA	SUB-ZONA PARIWISATA	SUB-ZONA PERUMAHAN KEPADATAN TINGGI	SUB-ZONA PERUMAHAN KEPADATAN SEDANG	SUB-ZONA PERUMAHAN KEPADATAN RENDAH	SUB-ZONA SPU SKALA KOTA
		BJ	P-1	P-2	P-3	IK-2	W	R-2	R-3	R-4	SPU-1
1	2	14	15	16	17	18	19	20	21	22	23
1462	Aktivitas desain peralatan rumah tangga dan furniture	X	T,B	T,B	T,B	T,B	X	T,B	T,B	T,B	X
1463	Aktivitas desain tekstil, fashion dan apparel	X	T,B	T,B	T,B	T,B	X	T,B	T,B	T,B	X
1464	Aktivitas desain industri strategis dan pertahanan	X	T,B	T,B	T,B	T,B	X	T,B	T,B	T,B	X
1465	Aktivitas desain alat komunikasi dan elektronika	X	T,B	T,B	T,B	T,B	X	T,B	T,B	T,B	X
1466	Aktivitas desain peralatan olahragadan permainan	X	T,B	T,B	T,B	T,B	X	T,B	T,B	T,B	X
1467	Aktivitas desain produk kesehatan, kosmetik dan perlengkapan laboratorium	X	T,B	T,B	T,B	T,B	X	T,B	T,B	T,B	X
1468	Aktivitas desain pengemasan	X	T,B	T,B	T,B	T,B	X	T,B	T,B	T,B	X
1469	Aktivitas desain industri lainnya	X	T,B	T,B	T,B	T,B	X	T,B	T,B	T,B	X
1470	Aktivitas desain interior	X	X	X	X	B	B	B	B	B	B
1471	Aktivitas desain komunikasi visual/desain grafis	X	X	X	X	B	B	B	B	B	B
1472	Aktivitas desain khusus film, video, program TV, animasi dan komik	X	X	X	X	B	B	B	B	B	B
1473	Aktivitas desain konten game	X	X	X	X	B	B	B	B	B	B
1474	Aktivitas desain konten kreatif lainnya	X	B	B	B	B	B	B	B	B	B
1475	Aktivitas fotografi	X	B	B	B	X	B	B	B	B	B
1476	Aktivitas Angkutan Udara Khusus Pemotretan, Survei dan Pemetaan	X	X	X	X	X	X	B	B	B	B
1477	Aktivitas sertifikasi profesi pihak 1	X	X	X	X	X	X	B	B	B	B
1478	Aktivitas sertifikasi profesi pihak 2	X	X	X	X	X	X	B	B	B	B
1479	Aktivitas sertifikasi profesi pihak 3	X	X	X	X	X	X	B	B	B	B
1480	Aktivitas sertifikasi personel independen	X	X	X	X	X	X	B	B	B	B
1481	Aktivitas penerjemah atau interpreter	X	X	X	X	X	B	B	B	B	B
1482	Aktivitas konsultasi bisnis dan broker bisnis	X	X	X	X	X	X	B	B	B	B
1483	Aktivitas profesional, ilmiah dan teknis lainnya	X	T,B	T,B	T,B	T,B	X	T,B	T,B	T,B	X
1484	Aktivitas kesehatan hewan	X	B	B	B	X	B	B	B	B	B
N	AKTIVITAS PENYEWAAAN DAN SEWA GUNA USAHA TANPA HAK OPSI, KETENAGAKERJAAN, AGEN PERJALANAN DAN PENUNJANG USAHA LAINNYA										
1485	Aktivitas penyewaan dan sewa guna usaha tanpa hak opsi mobil, bus, truk dan sejenisnya	X	X	X	X	X	B	B	B	B	B
1486	Aktivitas penyewaan dan sewa guna usaha tanpa hak opsi alat rekreasi dan olahraga	X	X	X	X	X	B	B	B	B	B
1487	Aktivitas penyewaan kaset video, CD, VCD/DVD dan sejenisnya	X	X	X	X	X	B	B	B	B	B
1488	Aktivitas penyewaan dan sewa guna usaha tanpa hak opsi alat pesta	X	X	X	X	X	B	B	B	B	B
1489	Aktivitas penyewaan dan sewa guna usaha tanpa hak opsi barang keperluan rumah tangga dan pribadi	X	X	X	X	X	B	B	B	B	B
1490	Aktivitas penyewaan dan sewa guna usaha tanpa hak opsi barang hasil pencetakan dan penerbitan	X	X	X	X	X	B	B	B	B	B
1491	Aktivitas penyewaan dan sewa guna usaha tanpa hak opsi bunga dan tanaman hias	X	X	X	X	X	B	B	B	B	B
1492	Aktivitas penyewaan dan sewa guna usaha tanpa hak opsi alat musik	X	X	X	X	X	B	B	B	B	B
1493	Aktivitas penyewaan dan sewa guna usaha tanpa hak opsi barang keperluan rumah tangga dan pribadi lainnya ytdl	X	X	X	X	X	B	B	B	B	B
1494	Aktivitas Penyewaan Dan Sewa Guna Usaha Tanpa Hak Opsi Mesin Dan Peralatan Industri	X	T,B	T,B	T,B	T,B	X	T,B	T,B	T,B	X
1495	Aktivitas penyewaan dan sewa guna usaha tanpa hak opsi alat transportasi darat bukan kendaraan bermotor roda empat atau lebih	X	X	X	X	X	B	B	B	B	B
1496	Aktivitas penyewaan dan sewa guna usaha tanpa hak opsi alat transportasi Air	X	X	X	X	X	B	B	B	B	B

NO	KEGIATAN	ZONA BUDI DAYA									
		ZONA BADAN JALAN (BA)	ZONA PERTANIAN (P)			ZONA PERIKANAN (IK)	ZONA PARIWISATA (W)	ZONA PERUMAHAN (R)			ZONA SARANA PELAYANAN UMUM (SPU)
		SUB-ZONA BADAN JALAN	SUB-ZONA TANAMAN PANGAN	SUB-ZONA HORTIKULTURA	SUB-ZONA PERKEBUNAN	SUB-ZONA PERIKANAN BUDI DAYA	SUB-ZONA PARIWISATA	SUB-ZONA PERUMAHAN KEPADATAN TINGGI	SUB-ZONA PERUMAHAN KEPADATAN SEDANG	SUB-ZONA PERUMAHAN KEPADATAN RENDAH	SUB-ZONA SPU SKALA KOTA
		BJ	P-1	P-2	P-3	IK-2	W	R-2	R-3	R-4	SPU-1
1	2	14	15	16	17	18	19	20	21	22	23
1497	Aktivitas penyewaan dan sewa guna usaha tanpa hak opsi alat transportasi Udara	X	X	X	X	X	B	B	B	B	B
1498	Aktivitas penyewaan dan sewa guna usaha tanpa hak opsi alat transportasi lainnya	X	X	X	X	X	B	B	B	B	B
1499	Aktivitas penyewaan dan sewa guna tanpa hak opsi alat perekaman gambar & editing	X	X	X	X	X	B	B	B	B	B
1500	Aktivitas penyewaan dan sewa guna tanpa hak opsi alat bantu teknologi digital	X	X	X	X	X	B	B	B	B	B
1501	Aktivitas penyewaan dan sewa guna tanpa hak opsi alat kebutuhan mice	X	X	X	X	X	B	B	B	B	B
1502	Aktivitas penyewaan dan sewa guna tanpa hak opsi mesin dan peralatan industri kreatif lainnya	X	X	X	X	X	B	B	B	B	B
1503	Aktivitas penyewaan dan sewa guna usaha tanpa hak opsi mesin dan peralatan industri pengolahan	X	T,B	T,B	T,B	T,B	X	T,B	T,B	T,B	X
1504	Aktivitas penyewaan dan sewa guna usaha tanpa hak opsi mesin pertanian dan peralatannya	X	X	X	X	X	B	B	B	B	B
1505	Aktivitas penyewaan dan sewa guna usaha tanpa hak opsi mesin dan peralatan konstruksi dan teknik sipil	X	X	X	X	X	B	B	B	B	B
1506	Aktivitas penyewaan dan sewa guna usaha tanpa hak opsi mesin kantordan peralatannya	X	X	X	X	X	B	B	B	B	B
1507	Aktivitas penyewaan dan sewa guna usaha tanpa hak opsi mesin pertambangan dan energi serta peralatannya	X	X	X	X	X	B	B	B	B	B
1508	Aktivitas penyewaan dan sewa guna usaha tanpa hak opsi mesin, peralatan dan barang berwujud lainnya ytdl	X	X	X	X	X	B	B	B	B	B
1509	Sewa guna usaha tanpa hak opsi intelektual properti, bukan karya hak cipta	X	X	X	X	X	B	B	B	B	B
1510	Aktivitas penyeleksian dan penempatan tenaga kerja dalam negeri	X	X	X	X	X	B	B	B	B	B
1511	Aktivitas penyeleksian dan penempatan tenaga kerja luar negeri	X	X	X	X	X	B	B	B	B	B
1512	Aktivitas penempatan pekerjaan rumah tangga	X	X	X	X	X	B	B	B	B	B
1513	Aktivitas penempatan tenaga kerja daring (job portal)	X	X	X	X	X	B	B	B	B	B
1514	Aktivitas penyediaan tenaga kerja waktu tertentu	X	X	X	X	X	B	B	B	B	B
1515	Penyediaan sumberdaya manusia dan manajemen fungsi sumberdaya manusia	X	X	X	X	X	B	B	B	B	B
1516	Pelatihan kerja teknik pemerintah	X	X	X	X	X	B	B	B	B	B
1517	Pelatihan kerja teknologi informasi dan komunikasi pemerintah	X	X	X	X	X	B	B	B	B	B
1518	Pelatihan kerja industri kreatif pemerintah	X	X	X	X	X	B	B	B	B	B
1519	Pelatihan kerja pariwisata dan perhotelan pemerintah	X	X	X	X	X	B	B	B	B	B
1520	Pelatihan kerja bisnis dan manajemen pemerintah	X	X	X	X	X	B	B	B	B	B
1521	Pelatihan kerja pekerjaan domestik pemerintah	X	X	X	X	X	B	B	B	B	B
1522	Pelatihan kerja pertanian dan perikanan pemerintah	X	X	X	X	X	B	B	B	B	B
1523	Pelatihan kerja pemerintah lainnya	X	X	X	X	X	B	B	B	B	B
1524	Pelatihan kerja teknik swasta	X	X	X	X	X	B	B	B	B	B
1525	Pelatihan kerja teknologi informasi dan komunikasi swasta	X	X	X	X	X	B	B	B	B	B
1526	Pelatihan kerja industri kreatif swasta	X	X	X	X	X	B	B	B	B	B
1527	Pelatihan kerja pariwisata dan perhotelan swasta	X	X	X	X	X	B	B	B	B	B
1528	Pelatihan kerja bisnis dan manajemen swasta	X	X	X	X	X	B	B	B	B	B
1529	Pelatihan kerja pekerjaan domestik swasta	X	X	X	X	X	B	B	B	B	B

NO	KEGIATAN	ZONA BUDI DAYA									
		ZONA BADAN JALAN (BA)	ZONA PERTANIAN (P)			ZONA PERIKANAN (IK)	ZONA PARIWISATA (W)	ZONA PERUMAHAN (R)			ZONA SARANA PELAYANAN UMUM (SPU)
		SUB-ZONA BADAN JALAN	SUB-ZONA TANAMAN PANGAN	SUB-ZONA HORTIKULTURA	SUB-ZONA PERKEBUNAN	SUB-ZONA PERIKANAN BUDI DAYA	SUB-ZONA PARIWISATA	SUB-ZONA PERUMAHAN KEPADATAN TINGGI	SUB-ZONA PERUMAHAN KEPADATAN SEDANG	SUB-ZONA PERUMAHAN KEPADATAN RENDAH	SUB-ZONA SPU SKALA KOTA
		BJ	P-1	P-2	P-3	IK-2	W	R-2	R-3	R-4	SPU-1
1	2	14	15	16	17	18	19	20	21	22	23
1530	Pelatihan kerja pertanian dan perikanan swasta	X	X	X	X	X	B	B	B	B	B
1531	Pelatihan kerja swasta lainnya	X	X	X	X	X	B	B	B	B	B
1532	Pelatihan kerja teknik perusahaan	X	X	X	X	X	B	B	B	B	B
1533	Pelatihan kerja teknologi informasi dan komunikasi perusahaan	X	X	X	X	X	B	B	B	B	B
1534	Pelatihan kerja industri kreatif perusahaan	X	X	X	X	X	B	B	B	B	B
1535	Pelatihan kerja pariwisata dan perhotelan perusahaan	X	X	X	X	X	B	B	B	B	B
1536	Pelatihan kerja bisnis dan manajemen perusahaan	X	X	X	X	X	B	B	B	B	B
1537	Pelatihan kerja pekerjaan domestik perusahaan	X	X	X	X	X	B	B	B	B	B
1538	Pelatihan kerja pertanian dan perikanan perusahaan	X	X	X	X	X	B	B	B	B	B
1539	Pelatihan kerja perusahaan lainnya	X	X	X	X	X	B	B	B	B	B
1540	Aktivitas agen perjalanan wisata	X	X	X	X	X	B	B	B	B	B
1541	Aktivitas agen perjalanan ibadah umroh dan haji khusus	X	X	X	X	X	B	B	B	B	B
1542	Aktivitas agen perjalanan lainnya	X	X	X	X	X	B	B	B	B	B
1543	Aktivitas biro perjalanan wisata	X	X	X	X	X	B	B	B	B	B
1544	Aktivitas biro perjalanan ibadah umroh dan haji khusus	X	X	X	X	X	B	B	B	B	B
1545	Aktivitas biro perjalanan lainnya	X	X	X	X	X	B	B	B	B	B
1546	Jasa informasi pariwisata	X	X	X	X	X	B	B	B	B	B
1547	Jasa informasi daya tarik wisata	X	X	X	X	X	B	B	B	B	B
1548	Jasa pramuwisata	X	X	X	X	X	B	B	B	B	B
1549	Jasa interpreter wisata	X	X	X	X	X	B	B	B	B	B
1550	Jasa reservasi lainnya ybdi ytdl	X	X	X	X	X	B	B	B	B	B
1551	Aktivitas keamanan swasta	X	X	X	X	X	B	B	B	B	B
1552	Aktivitas jasa sistem keamanan	X	X	X	X	X	B	B	B	B	B
1553	Aktivitas penyelidikan	X	X	X	X	X	B	B	B	B	B
1554	Aktivitas penyedia gabungan jasa penunjang fasilitas	X	X	X	X	X	B	B	B	B	B
1555	Aktivitas kebersihan umum bangunan	X	X	X	X	X	B	B	B	B	B
1556	Aktivitas kebersihan bangunan dan industri lainnya	X	X	X	X	X	B	B	B	B	B
1557	Aktivitas jasa perawatan dan pemeliharaan taman	X	X	X	X	X	B	B	B	B	B
1558	Aktivitas penyedia gabungan jasa administrasi kantor	X	X	X	X	X	B	B	B	B	B
1559	Aktivitas fotokopi, penyiapan dokumendan aktivitas khusus penunjang kantor lainnya	X	X	X	X	X	B	B	B	B	B
1560	Aktivitas Call Centre	X	X	X	X	X	B	B	B	B	B
1561	Jasa penyelenggara pertemuan, perjalanan insentif, konferensi dan pameran (mice)	X	X	X	X	X	B	B	B	B	B
1562	Jasa penyelenggara event khusus (special event)	X	X	X	X	X	B	B	B	B	B
1563	Aktivitas debt collection	X	X	X	X	X	B	B	B	B	X
1564	Aktivitas lembaga pengelola informasi perkreditan	X	X	X	X	X	B	B	B	B	X
1565	Aktivitas pengepakan	X	T,B	T,B	T,B	T,B	X	T,B	T,B	T,B	X
1566	Aktivitas jasa penunjang usaha lainnya ytdl	X	X	X	X	X	B	B	B	B	X
O ADMINISTRASI PEMERINTAHAN, PERTANAHAN, DAN JAMINAN SOSIAL WAJIB											
1567	Lembaga Legislatif	X	X	X	X	X	B	B	B	B	X
1568	Penyelenggaraan Pemerintah Negara Dan Kesekretariatan Negara	X	X	X	X	X	B	B	B	B	X
1569	Lembaga Eksekutif Keuangan, Perpajakan Dan Bea Cukai	X	X	X	X	X	B	B	B	B	X
1570	Lembaga Eksekutif Perencanaan	X	X	X	X	X	B	B	B	B	X
1571	Lembaga Pemerintah Non Kementrian Dengan Tugas Khusus	X	X	X	X	X	B	B	B	B	X
1572	Kegiatan Administrasi Pemerintahan Lainnya	X	B	B	B	X	B	B	B	B	X
1573	Aministrasi pelayanan pemerintah bidang pendidikan	X	B	B	B	B	B	B	B	B	I

NO	KEGIATAN	ZONA BUDI DAYA									
		ZONA BADAN JALAN (BA)	ZONA PERTANIAN (P)			ZONA PERIKANAN (IK)	ZONA PARIWISATA (W)	ZONA PERUMAHAN (R)			ZONA SARANA PELAYANAN UMUM (SPU)
		SUB-ZONA BADAN JALAN	SUB-ZONA TANAMAN PANGAN	SUB-ZONA HORTIKULTURA	SUB-ZONA PERKEBUNAN	SUB-ZONA PERIKANAN BUDI DAYA	SUB-ZONA PARIWISATA	SUB-ZONA PERUMAHAN KEPADATAN TINGGI	SUB-ZONA PERUMAHAN KEPADATAN SEDANG	SUB-ZONA PERUMAHAN KEPADATAN RENDAH	SUB-ZONA SPU SKALA KOTA
		BJ	P-1	P-2	P-3	IK-2	W	R-2	R-3	R-4	SPU-1
1	2	14	15	16	17	18	19	20	21	22	23
1574	Aministrasi pelayanan pemerintah bidang kesehatan	X	B	B	B	B	B	B	B	B	I
1575	Aministrasi pelayanan pemerintah bidang perumahan	X	B	B	B	B	B	B	B	B	I
1576	Aministrasi pelayanan pemerintah bidang kesejahteraan sosial	X	B	B	B	B	B	B	B	B	I
1577	Aministrasi pelayanan pemerintah bidang keagamaan	X	B	B	B	B	B	B	B	B	I
1578	Aministrasi pelayanan pemerintah bidang kebudayaan/kesenian/rekreasi/ olahraga	X	B	B	B	B	B	B	B	B	I
1579	Aministrasi pelayanan pemerintah bidang lingkungan hidup	X	B	B	B	B	B	B	B	B	I
1580	Aministrasi pelayanan pemerintah bidang sosial lainnya bukan kesehatan, pendidikan, keagamaan dan kebudayaan	X	B	B	B	B	B	B	B	B	I
1581	Kegiatan lembaga pemerintahan bidang pertanian	X	B	B	B	B	B	B	B	B	I
1582	Kegiatan lembaga pemerintahan bidang pertambangan penggalian, listrik, air dan gas	X	B	B	B	B	B	B	B	B	I
1583	Kegiatan lembaga pemerintahan bidang perindustrian	X	B	B	B	B	B	B	B	B	I
1584	Kegiatan lembaga pemerintahan bidang komunikasi dan informatika	X	B	B	B	B	B	B	B	B	I
1585	Kegiatan lembaga pemerintahan bidang konstruksi	X	B	B	B	B	B	B	B	B	I
1586	Kegiatan lembaga pemerintahan bidang perdagangan dan pariwisata	X	B	B	B	B	B	B	B	B	I
1587	Kegiatan lembaga pemerintahan bidang perhubungan	X	B	B	B	B	B	B	B	B	I
1588	Kegiatan lembaga pemerintahan bidang ketenagakerjaan	X	B	B	B	B	B	B	B	B	I
1589	Kegiatan lembaga pemerintahan untuk menciptakan efisiensi produksi dan bisnis lainnya	X	B	B	B	B	B	B	B	B	I
1590	Hubungan Luar Negeri	X	B	B	B	B	B	B	B	B	I
1591	Lembaga pertahanan dan angkatan bersenjata	X	B	B	B	B	B	B	B	B	I
1592	Angkatan darat	X	B	B	B	B	B	B	B	B	I
1593	Angkatan udara	X	X	X	X	X	B	B	B	B	I
1594	Angkatan laut	X	X	X	X	X	B	B	B	B	I
1595	Kepolisian	X	B	B	B	B	B	B	B	B	I
1596	Pertahanan Sipil	X	B	B	B	B	B	B	B	B	I
1597	Lembaga Peradilan	X	B	B	B	B	B	B	B	B	I
1598	Badan Nasional Penanggulangan Bencana dan Pemadam Kebakaran	X	B	B	B	B	B	B	B	B	I
1599	Jaminan sosial wajib	X	X	X	X	X	B	B	B	B	I
P PENDIDIKAN											
1600	Pendidikan dasar/ibtidaiyah pemerintah	X	B	B	B	B	B	B	B	B	I
1601	Pendidikan menengah pertama/tsanawiyah pemerintah	X	B	B	B	B	B	B	B	B	I
1602	Pendidikan dasar/ibtidaiyah swasta	X	B	B	B	B	B	B	B	B	I
1603	Pendidikan menengah pertama/tsanawiyah swasta	X	B	B	B	B	B	B	B	B	I
1604	Pendidikan taman kanak-kanak pemerintah	X	B	B	B	B	B	B	B	B	I
1605	Pendidikan taman kanak-kanak swasta/raudatul athfal/bustanul athfal	X	B	B	B	B	B	B	B	B	I
1606	Pendidikan kelompok bermain	X	B	B	B	B	B	B	B	B	I
1607	Pendidikan taman penitipan anak	X	B	B	B	B	B	B	B	B	I
1608	Pendidikan taman kanak-kanak luar biasa	X	B	B	B	B	B	B	B	B	I
1609	Pendidikan anak usia dini sejenis lainnya	X	B	B	B	B	B	B	B	B	I
1610	Satuan pendidikan kerjasama kelompok bermain	X	B	B	B	B	B	B	B	B	I
1611	Satuan pendidikan kerjasama taman kanak-kanak	X	B	B	B	B	B	B	B	B	I
1612	Satuan pendidikan kerjasama pendidikan dasar	X	B	B	B	B	B	B	B	B	I

NO	KEGIATAN	ZONA BUDI DAYA									
		ZONA BADAN JALAN (BA)	ZONA PERTANIAN (P)			ZONA PERIKANAN (IK)	ZONA PARIWISATA (W)	ZONA PERUMAHAN (R)			ZONA SARANA PELAYANAN UMUM (SPU)
		SUB-ZONA BADAN JALAN	SUB-ZONA TANAMAN PANGAN	SUB-ZONA HORTIKULTURA	SUB-ZONA PERKEBUNAN	SUB-ZONA PERIKANAN BUDI DAYA	SUB-ZONA PARIWISATA	SUB-ZONA PERUMAHAN KEPADATAN TINGGI	SUB-ZONA PERUMAHAN KEPADATAN SEDANG	SUB-ZONA PERUMAHAN KEPADATAN RENDAH	SUB-ZONA SPU SKALA KOTA
		BJ	P-1	P-2	P-3	IK-2	W	R-2	R-3	R-4	SPU-1
1	2	14	15	16	17	18	19	20	21	22	23
1613	Satuan pendidikan kerjasama pendidikan menengah pertama	X	B	B	B	B	B	B	B	B	I
1614	Satuan pendidikan anak usia dini/paud Al-Quran	X	B	B	B	B	B	B	B	B	I
1615	Satuan pendidikan muadalah/pendidikan diniyah formal ula	X	B	B	B	B	B	B	B	B	I
1616	Satuan pendidikan muadalah/pendidikan diniyah formal wustha	X	B	B	B	B	B	B	B	B	I
1617	Satuan pendidikan pesantren pengkajian kitab kuning ula	X	B	B	B	B	B	B	B	B	I
1618	Satuan pendidikan pesantren pengkajian kitab kuning wustha	X	B	B	B	B	B	B	B	B	I
1619	satuan pendidikan keagamaan anak usia dini	X	B	B	B	B	B	B	B	B	I
1620	satuan pendidikan keagamaan dasar	X	B	B	B	B	B	B	B	B	I
1621	satuan pendidikan keagamaan menengah pertama	X	B	B	B	B	B	B	B	B	I
1622	Pendidikan Menengah Atas /Aliyah Pemerintah	X	B	B	B	B	B	B	B	B	I
1623	Pendidikan Menengah /Aliyah Swasta	X	B	B	B	B	B	B	B	B	I
1624	Pendidikan Menengah Kejuruan dan Teknis /Aliyah Kejuruan Pemerintah	X	B	B	B	B	B	B	B	B	I
1625	Pendidikan Menengah Kejuruan dan Teknis /Aliyah Kejuruan Swasta	X	B	B	B	B	B	B	B	B	I
1626	Satuan Pendidikan Kerjasama Pendidikan Menengah Atas	X	B	B	B	B	B	B	B	B	I
1627	Satuan Pendidikan Kerjasama Pendidikan Menengah Kejuruan	X	B	B	B	B	B	B	B	B	I
1628	Satuan Pendidikan Muadalah/Pendidikan Diniyah Formal Ulya	X	B	B	B	B	B	B	B	B	I
1629	Satuan Pendidikan Pesantren Pengkajian Kitab Kuning Ulya	X	B	B	B	B	B	B	B	B	I
1630	Satuan Pendidikan Muadalah Wustha dan Ulya Berkesinambungan	X	B	B	B	B	B	B	B	B	I
1631	Satuan Pendidikan Keagamaan Menengah	X	B	B	B	B	B	B	B	B	I
1632	Pendidikan Tinggi Akademik Pemerintah	X	B	B	B	B	B	B	B	B	I
1633	Pendidikan Tinggi Vokasi Dan Profesi Pemerintah	X	B	B	B	B	B	B	B	B	I
1634	Pendidikan Tinggi Akademik Swasta	X	B	B	B	B	B	B	B	B	I
1635	Pendidikan Tinggi Vokasi Dan Profesi Swasta	X	B	B	B	B	B	B	B	B	I
1636	Pendidikan Tinggi Keagamaan Pemerintah	X	B	B	B	B	B	B	B	B	I
1637	Pendidikan Tinggi Keagamaan Swasta	X	B	B	B	B	B	B	B	B	I
1638	Pendidikan Pesantren Tinggi (Ma'had Aly)	X	B	B	B	B	B	B	B	B	I
1639	Jasa Pendidikan Olahraga Dan Rekreasi	X	B	B	B	B	B	B	B	B	I
1640	Pendidikan Kebudayaan	X	B	B	B	B	B	B	B	B	I
1641	Pendidikan Lainnya Pemerintah	X	B	B	B	B	B	B	B	B	I
1642	Satuan Pendidikan Kerjasama Pendidikan Non Formal	X	B	B	B	B	B	B	B	B	I
1643	Pendidikan Pesantren Lainnya	X	B	B	B	B	B	B	B	B	I
1644	Pendidikan Keagamaan Islam Non Formal	X	B	B	B	B	B	B	B	B	I
1645	Pendidikan Keagamaan lainnya	X	B	B	B	B	B	B	B	B	I
1646	Jasa Pendidikan Manajemen Dan Perbankan	X	B	B	B	B	B	B	B	B	I
1647	Jasa pendidikan Komputer (Teknologi Informasi Dan Komunikasi) Swasta	X	B	B	B	B	B	B	B	B	I
1648	Pendidikan Bahasa Swasta	X	B	B	B	B	B	B	B	B	I
1649	Pendidikan Kesehatan Swasta	X	B	B	B	B	B	B	B	B	I
1650	Pendidikan Bimbingan Belajar Dan Konseling Swasta	X	B	B	B	B	B	B	B	B	I
1651	Pendidikan Awak Pesawat dan Jasa Angkutan Udara	X	B	B	B	B	B	B	B	B	I
1652	Pendidikan Teknik Swasta	X	B	B	B	B	B	B	B	B	I

NO	KEGIATAN	ZONA BUDI DAYA									
		ZONA BADAN JALAN (BA)	ZONA PERTANIAN (P)			ZONA PERIKANAN (IK)	ZONA PARIWISATA (W)	ZONA PERUMAHAN (R)			ZONA SARANA PELAYANAN UMUM (SPU)
		SUB-ZONA BADAN JALAN	SUB-ZONA TANAMAN PANGAN	SUB-ZONA HORTIKULTURA	SUB-ZONA PERKEBUNAN	SUB-ZONA PERIKANAN BUDI DAYA	SUB-ZONA PARIWISATA	SUB-ZONA PERUMAHAN KEPADATAN TINGGI	SUB-ZONA PERUMAHAN KEPADATAN SEDANG	SUB-ZONA PERUMAHAN KEPADATAN RENDAH	SUB-ZONA SPU SKALA KOTA
		BJ	P-1	P-2	P-3	IK-2	W	R-2	R-3	R-4	SPU-1
1	2	14	15	16	17	18	19	20	21	22	23
1653	Pendidikan Kerajinan Dan Industri	X	B	B	B	B	B	B	B	B	I
1654	Pendidikan Lainnya Swasta	X	B	B	B	B	B	B	B	B	I
1655	Kegiatan Penunjang Pendidikan	X	B	B	B	B	B	B	B	B	I
Q AKTIVITAS KESEHATAN MANUSIA DAN AKTIVITAS SOSIAL											
1656	Aktivitas rumah sakit pemerintah	X	B	B	B	B	B	B	B	B	I
1657	Aktivitas puskesmas	X	B	B	B	B	B	B	B	B	I
1658	Aktivitas rumah sakit swasta	X	B	B	B	B	B	B	B	B	I
1659	Aktivitas klinik pemerintah	X	B	B	B	B	B	B	B	B	I
1660	Aktivitas klinik swasta	X	B	B	B	B	B	B	B	B	I
1661	Aktivitas rumah sakit lainnya	X	B	B	B	B	B	B	B	B	I
1662	Aktivitas Praktek Dokter	X	B	B	B	B	B	B	B	B	I
1663	Aktivitas Praktek Dokter Spesialis	X	B	B	B	B	B	B	B	B	I
1664	Aktivitas Praktek Dokter Gigi	X	B	B	B	B	B	B	B	B	I
1665	Aktivitas pelayanan kesehatan yang dilakukan oleh tenaga kesehatan selain dokter dan dokter gigi	X	B	B	B	B	B	B	B	B	I
1666	Aktivitas pelayanan kesehatan tradisional	X	B	B	B	B	B	B	B	B	I
1667	Aktivitas pelayanan penunjang kesehatan	X	B	B	B	B	B	B	B	B	I
1668	Aktivitas angkutan khusus pengangkutan orang sakit	X	B	B	B	B	B	B	B	B	I
1669	Aktivitas di dalam panti untuk perawatan dan pemulihan kesehatan	X	B	B	B	B	B	B	B	B	I
1670	Aktivitas sosial di dalam panti untuk penyandang disabilitas grahita	X	B	B	B	B	B	B	B	B	I
1671	Aktivitas sosial di dalam panti untuk penyandang disabilitas laras	X	B	B	B	B	B	B	B	B	I
1672	Aktivitas sosial di dalam panti untuk korban penyalahgunaan narkotika, alkohol, psikotropika dan zat adiktif	X	B	B	B	B	B	B	B	B	I
1673	Aktivitas sosial pemerintah di dalam panti untuk lanjut usia	X	B	B	B	B	B	B	B	B	I
1674	Aktivitas sosial swasta di dalam panti untuk lanjut usia	X	B	B	B	B	B	B	B	B	I
1675	Aktivitas sosial di dalam panti untuk penyandang disabilitas netra	X	B	B	B	B	B	B	B	B	I
1676	Aktivitas sosial di dalam panti untuk penyandang disabilitas daksa	X	B	B	B	B	B	B	B	B	I
1677	Aktivitas sosial di dalam panti untuk penyandang disabilitas rungu wicara	X	B	B	B	B	B	B	B	B	I
1678	Aktivitas panti asuhan pemerintah	X	B	B	B	B	B	B	B	B	I
1679	Aktivitas panti asuhan swasta	X	B	B	B	B	B	B	B	B	I
1680	Aktivitas sosial di dalam panti untuk anak yang berhadapan dengan hukum	X	B	B	B	B	B	B	B	B	I
1681	Aktivitas sosial di dalam panti untuk bina remaja	X	B	B	B	B	B	B	B	B	I
1682	Aktivitas sosial di dalam panti untuk petirahan anak	X	B	B	B	B	B	B	B	B	I
1683	Aktivitas sosial di dalam panti sosial karya wanita	X	B	B	B	B	B	B	B	B	I
1684	Aktivitas sosial di dalam panti gelandangan dan pengemis	X	B	B	B	B	B	B	B	B	I
1685	Aktivitas sosial di dalam panti lainnya ytdl	X	B	B	B	B	B	B	B	B	I
1686	Aktivitas sosial pemerintah tanpa akomodasi untuk lanjut usia dan penyandang disabilitas	X	B	B	B	B	B	B	B	B	I
1687	Aktivitas sosial swasta tanpa akomodasi untuk lanjut usia dan penyandang disabilitas	X	B	B	B	B	B	B	B	B	I
1688	Aktivitas Sosial Pengumpulan Dana Keislaman	X	B	B	B	B	B	B	B	B	I
1689	Aktivitas Sosial Pengumpulan Dana Lainnya	X	B	B	B	B	B	B	B	B	I

NO	KEGIATAN	ZONA BUDI DAYA									
		ZONA BADAN JALAN (BA)	ZONA PERTANIAN (P)			ZONA PERIKANAN (IK)	ZONA PARIWISATA (W)	ZONA PERUMAHAN (R)			ZONA SARANA PELAYANAN UMUM (SPU)
		SUB-ZONA BADAN JALAN	SUB-ZONA TANAMAN PANGAN	SUB-ZONA HORTIKULTURA	SUB-ZONA PERKEBUNAN	SUB-ZONA PERIKANAN BUDI DAYA	SUB-ZONA PARIWISATA	SUB-ZONA PERUMAHAN KEPADATAN TINGGI	SUB-ZONA PERUMAHAN KEPADATAN SEDANG	SUB-ZONA PERUMAHAN KEPADATAN RENDAH	SUB-ZONA SPU SKALA KOTA
		BJ	P-1	P-2	P-3	IK-2	W	R-2	R-3	R-4	SPU-1
1	2	14	15	16	17	18	19	20	21	22	23
1690	Aktivitas sosial pemerintah tanpa akomodasi lainnya ytdl	X	B	B	B	B	B	B	B	B	I
1691	Aktivitas sosial swasta tanpa akomodasi lainnya	X	B	B	B	B	B	B	B	B	I
R	KESENIAN, HIBURAN, DAN REKREASI										
1692	Aktivitas seni pertunjukan	X	B	B	B	B	I	B	B	B	I
1693	Aktivitas penunjang seni pertunjukan	X	B	B	B	B	I	B	B	B	I
1694	Pelaku kreatif seni pertunjukan	X	B	B	B	B	I	B	B	B	I
1695	Pelaku kreatif seni musik	X	B	B	B	B	I	B	B	B	I
1696	Aktivitas pelaku kreatif seni rupa	X	B	B	B	B	I	B	B	B	I
1697	Aktivitas penulis dan pekerja sastra	X	B	B	B	B	I	B	B	B	I
1698	Jurnalis berita independen	X	B	B	B	B	B	B	B	B	I
1699	Aktivitas pekerja seni dan pekerja kreatif lainnya	X	B	B	B	B	I	B	B	B	I
1700	Aktivitas impresariat bidang seni dan festival seni	X	B	B	B	B	I	B	B	B	I
1701	Aktivitas operasional fasilitas seni	X	B	B	B	B	I	B	B	B	I
1702	Aktivitas hiburan, seni dan kreativitas lainnya	X	B	B	B	B	I	B	B	B	I
1703	Perpustakaan dan Arsip pemerintah	X	B	B	B	B	B	B	B	B	I
1704	Perpustakaan dan Arsip swasta	X	B	B	B	B	B	B	B	B	I
1705	Museum yang dikelola pemerintah	X	B	B	B	B	B	B	B	B	I
1706	Museum yang dikelola swasta	X	B	B	B	B	B	B	B	B	I
1707	Peninggalan sejarah/cagar budaya yang dikelola pemerintah	X	B	B	B	B	I	B	B	B	I
1708	Peninggalan sejarah/cagar budaya yang dikelola swasta	X	B	B	B	B	I	B	B	B	I
1709	Taman budaya	X	B	B	B	B	I	B	B	B	I
1710	Wisata budaya lainnya	X	B	B	B	B	I	B	B	B	I
1711	Taman Konservasi Di Luar Habitat Alami (Ex-Situ)	X	B	B	B	B	B	B	B	B	X
1712	Taman Nasional	X	X	X	X	X	X	X	X	X	X
1713	Taman Hutan Raya	X	X	X	X	X	X	X	X	X	X
1714	Taman Wisata Alam	X	X	X	X	X	X	X	X	X	X
1715	Suaka Margasatwa	X	X	X	X	X	X	X	X	X	X
1716	Taman Laut	X	X	X	X	X	X	X	X	X	X
1717	Kawasan Buru	X	X	X	X	X	X	X	X	X	X
1718	Hutan Lindung	X	X	X	X	X	X	X	X	X	X
1719	Aktivitas Kawasan Alam Lainnya	X	B	B	B	B	B	B	B	B	B
1720	Aktivitas Perjudian dan Pertaruhan	X	X	X	X	X	X	X	X	X	X
1721	Fasilitas Stadion	X	B	B	B	B	B	B	B	B	I
1722	Fasilitas Sirkuit	X	B	B	B	B	B	B	B	B	I
1723	Fasilitas gelanggang/arena	X	B	B	B	B	B	B	B	B	I
1724	Fasilitas lapangan	X	B	B	B	B	B	B	B	B	I
1725	Fasilitas olahraga beladiri	X	B	B	B	B	B	B	B	B	I
1726	Fasilitas pusat kebugaran/fitness center	X	B	B	B	B	B	B	B	B	I
1727	Pengelolaan fasilitas olahraga lainnya	X	B	B	B	B	B	B	B	B	I
1728	Klub sepakbola	X	B	B	B	B	B	B	B	B	I
1729	Klub Golf	X	B	B	B	B	B	B	B	B	I
1730	Klub renang	X	B	B	B	B	B	B	B	B	I
1731	Klub tenis lapangan	X	B	B	B	B	B	B	B	B	I
1732	Klub tinju	X	B	B	B	B	B	B	B	B	I
1733	Klub bela diri	X	B	B	B	B	B	B	B	B	I
1734	Klub kebugaran/fitness dan binaraga	X	B	B	B	B	B	B	B	B	I
1735	Klub Bowling	X	B	B	B	B	B	B	B	B	I
1736	Klub olahraga lainnya	X	B	B	B	B	B	B	B	B	I
1737	Promotor kegiatan olahraga	X	B	B	B	B	T	T	T	T	T

NO	KEGIATAN	ZONA BUDI DAYA									
		ZONA BADAN JALAN (BA)	ZONA PERTANIAN (P)			ZONA PERIKANAN (IK)	ZONA PARIWISATA (W)	ZONA PERUMAHAN (R)			ZONA SARANA PELAYANAN UMUM (SPU)
		SUB-ZONA BADAN JALAN	SUB-ZONA TANAMAN PANGAN	SUB-ZONA HORTIKULTURA	SUB-ZONA PERKEBUNAN	SUB-ZONA PERIKANAN BUDI DAYA	SUB-ZONA PARIWISATA	SUB-ZONA PERUMAHAN KEPADATAN TINGGI	SUB-ZONA PERUMAHAN KEPADATAN SEDANG	SUB-ZONA PERUMAHAN KEPADATAN RENDAH	SUB-ZONA SPU SKALA KOTA
		BJ	P-1	P-2	P-3	IK-2	W	R-2	R-3	R-4	SPU-1
1	2	14	15	16	17	18	19	20	21	22	23
1738	Olahragawan, juri dan wasit profesional	X	B	B	B	B	T	T	T	T	T
1739	Aktivitas Perburuan	X	B	B	B	B	T	T	T	T	T
1740	Badan Rregulasi dan liga olahraga	X	B	B	B	B	T	T	T	T	T
1741	Aktivitas olahraga tradisional	X	B	B	B	B	T	T	T	T	T
1742	Aktivitas lainnya yang berkaitan dengan olahraga	X	B	B	B	B	T	T	T	T	T
1743	Taman rekreasi	X	B	B	B	B	I	T	T	T	T
1744	Aktivitas taman bertema atau taman hiburan lainnya	X	B	B	B	B	I	I	I	I	I
1745	Pemandian Alam	X	B	B	B	B	I	B	B	B	X
1746	Wisata Gua	X	X	X	X	X	I	X	X	X	X
1747	Wisata Petualangan Alam	X	X	X	X	X	I	X	X	X	X
1748	Wisata Pantai	X	X	X	X	X	I	X	X	X	X
1749	Daya Tarik Wisata Alam lainnya	X	B	B	B	B	I	B	B	B	X
1750	Wisata agro	X	B	B	B	B	I	B	B	B	X
1751	Daya Tarik Wisata Buatan/Binaan Manusia lainnya	X	B	B	B	B	I	B	B	B	X
1752	Arung Jeram	X	X	X	X	X	X	X	X	X	X
1753	Wisata Selam	X	X	X	X	X	X	X	X	X	X
1754	Dermaga Marina	X	X	X	X	X	B	X	X	X	X
1755	Kolam pemancingan	X	B	B	B	B	B	B	B	B	X
1756	Wisata pemancingan	X	B	B	B	B	B	B	B	B	X
1757	Aktivitas wisata air	X	B	B	B	B	B	B	B	B	X
1758	Wisata tirta lainnya	X	B	B	B	B	B	B	B	B	X
1759	Klub Malam	X	X	X	X	X	X	X	X	X	X
1760	Karaoke	X	B	B	B	B	T,B	T,B	T,B	T,B	X
1761	Usaha Arena Permainan	X	B	B	B	B	B	B	B	B	X
1762	Diskotek	X	B	B	B	B	X	X	X	X	X
1763	Aktivitas hiburan dan rekreasi lainnya	X	B	B	B	B	B	B	B	B	X
S	AKTIVITAS JASA LAINNYA										
1764	Aktivitas organisasi bisnis dan pengusaha	X	B	B	B	B	X	B	B	B	X
1765	Aktivitas organisasi ilmu pengetahuan sosial dan masyarakat	X	B	B	B	B	X	B	B	B	X
1766	Aktivitas organisasi ilmu pengetahuan alam dan teknologi	X	B	B	B	B	X	B	B	B	X
1767	Aktivitas Organisasi Buruh	X	B	B	B	B	X	B	B	B	X
1768	Aktivitas Organisasi keagamaan	X	B	B	B	B	X	B	B	B	X
1769	Aktivitas Organisasi politik	X	B	B	B	B	X	B	B	B	X
1770	Aktivitas Organisasi keanggotaan lainnya ytdl	X	B	B	B	B	X	B	B	B	X
1771	Reparasi komputer dan peralatan sejenisnya	X	T,B	T,B	T,B	T,B	X	T,B	T,B	T,B	X
1772	Reparasi peralatan komunikasi	X	T,B	T,B	T,B	T,B	X	T,B	T,B	T,B	X
1773	Reparasi alat-alat elektronik konsumen	X	T,B	T,B	T,B	T,B	X	T,B	T,B	T,B	X
1774	Reparasi peralatan rumah tangga dan peralatan rumah dan kebun	X	T,B	T,B	T,B	T,B	X	T,B	T,B	T,B	X
1775	Reparasi alas kaki dan barang dari kulit	X	T,B	T,B	T,B	T,B	X	T,B	T,B	T,B	X
1776	Reparasi furniture dan perlengkapan rumah	X	T,B	T,B	T,B	T,B	X	T,B	T,B	T,B	X
1777	Aktivitas vermak pakaian	X	T,B	T,B	T,B	T,B	X	T,B	T,B	T,B	X
1778	Reparasi barang rumah tangga dan pribadi lainnya	X	T,B	T,B	T,B	T,B	X	T,B	T,B	T,B	X
1779	Aktivitas pangkas rambut	X	B	B	B	B	B	B	B	B	X
1780	Aktivitas pangkas salon kecantikan	X	B	B	B	B	B	B	B	B	X
1781	Rumah pijat	X	B	B	B	B	B	B	B	B	X
1782	Aktivitas spa	X	B	B	B	B	B	B	B	B	X
1783	Aktivitas kebugaran lainnya	X	B	B	B	B	B	B	B	B	X
1784	Aktivitas Penatu	X	B	B	B	B	B	B	B	B	X
1785	Aktivitas pemakaman dan Kegiatan YBDI	X	B	B	B	B	B	B	B	B	B

NO	KEGIATAN	ZONA BUDI DAYA									
		ZONA BADAN JALAN (BA)	ZONA PERTANIAN (P)			ZONA PERIKANAN (IK)	ZONA PARIWISATA (W)	ZONA PERUMAHAN (R)			ZONA SARANA PELAYANAN UMUM (SPU)
		SUB-ZONA BADAN JALAN	SUB-ZONA TANAMAN PANGAN	SUB-ZONA HORTIKULTURA	SUB-ZONA PERKEBUNAN	SUB-ZONA PERIKANAN BUDI DAYA	SUB-ZONA PARIWISATA	SUB-ZONA PERUMAHAN KEPADATAN TINGGI	SUB-ZONA PERUMAHAN KEPADATAN SEDANG	SUB-ZONA PERUMAHAN KEPADATAN RENDAH	SUB-ZONA SPU SKALA KOTA
		BJ	P-1	P-2	P-3	IK-2	W	R-2	R-3	R-4	SPU-1
1	2	14	15	16	17	18	19	20	21	22	23
1786	Aktivitas jasa perorangan lainnya	X	B		B	B	B	B	B	B	X
T	AKTIVITAS RUMAH TANGGA SEBAGAI PEMBERI KERJA; AKTIVITAS YANG MENGHASILKAN BARANG DAN JASA OLEH RUMAH TANGGA YANG DIGUNAKAN UNTUK MEMENUHI KEBUTUHAN SENDIRI										
1787	Aktivitas Rumah Tangga sebagai pemberi kerja dari personil domestik	X	B	B	B	B	B	B	B	B	X
1788	Aktivitas yang menghasilkan barang oleh rumah tangga yang digunakan untuk memenuhi kebutuhan sendiri	X	B	B	B	B	B	B	B	B	X
1789	Aktivitas yang menghasilkan jasa oleh rumah tangga yang digunakan untuk memenuhi kebutuhan sendiri	X	B	B	B	B	B	B	B	B	X
U	AKTIVITAS BADAN INTERNASIONAL DAN BADAN EKSTRA INTERNASIONAL LAINNYA										
1790	Aktivitas Badan Internasional Dan Badan Ekstra Internasional Lainnya	X	X	X	X	X	B	B	B	B	B
V	KEGIATAN NON BERUSAHA										
1791	Rumah Tinggal	X	T	B	B	X	T	I	I	I	B
1792	Masjid	X	B	B	B	X	I	I	I	I	I
1793	Langgar	X	B	B	B	I	I	I	I	I	I
1794	Mushola	X	B	B	B	I	I	I	I	I	I
1795	Gereja	X	B	B	B	X	I	I	I	I	I
1796	Vihara	X	B	B	B	X	I	I	I	I	I
1797	Pura	X	B	B	B	X	I	I	I	I	I
1798	Kelenteng	X	B	B	B	X	I	I	I	I	I
1799	Yayasan Keagamaan	X	X	X	X	X	B	B	B	B	B
1800	Yayasan Pendidikan	X	X	X	X	X	B	B	B	B	B
1801	Yayasan Sosial	X	X	X	X	X	B	B	B	B	B
1802	Yayasan Kemanusiaan	X	X	X	X	X	B	B	B	B	B
1803	Ruang Terbuka Non Hijau	X	I	I	I	I	I	I	I	I	I
1804	Ruang Terbuka Hijau	X	B	I	I	I	I	I	I	I	I
1805	Bangunan/Gedung Pemerintahan	X	B	B	B	B	B	B	B	B	I
1806	Bangunan/Gedung Sarana Prasarana Pelayanan Umum	X	B	B	B	B	B	B	B	B	B
1807	Infrastruktur Kebinamargaan	I	B	B	B	B	B	B	B	B	B
1808	Infrastruktur Sumber Daya Air	B	B	B	B	B	B	B	B	B	B
1809	Infrastruktur Keciaptakarya	B	B	B	B	B	B	B	B	B	B
1810	Infrastruktur Perhubungan	B	B	B	B	B	B	B	B	B	B
1811	Infrastruktur Lingkungan Hidup	B	B	B	B	B	B	B	B	B	B
1812	Angkutan Sungai dan Danau Untuk Penumpang	X	B	B	B	B	B	B	B	B	B

KETERANGAN

- I Kategori kegiatan dan penggunaan lahan pada suatu zona atau subzona yang sesuai dengan rencana peruntukan ruang
- T Kategori kegiatan dan penggunaan lahan yang dibatasi dengan ketentuan pembatasan pada kegiatan skala kecil dan mikro dan/atau pembatasan pada pemanfaatan kegiatan eksisting
- B Kategori kegiatan dan penggunaan lahan yang memerlukan persyaratan-persyaratan tertentu dengan ketentuan pemanfaatannya diizinkan secara bersyarat dengan memperhatikan waktu operasional, jangka waktu pemanfaatan ruang, mitigasi bencana, tidak mengganggu fungsi lindung dan/atau pembatasan dengan syarat kegiatan usaha berada pada lebar jalan diatas 6 meter
- X Kategori kegiatan dan penggunaan lahan yang memiliki sifat tidak sesuai dengan rencana peruntukan ruang yang direncanakan dan dapat menimbulkan dampak yang cukup besar bagi lingkungan di sekitarnya

TABEL KETENTUAN KEGIATAN DAN PENGGUNAAN LAHAN (BAGIAN-3)

NO	KEGIATAN	ZONA BUDI DAYA									
		ZONA SARANA PELAYANAN UMUM (SPU)		ZONA CAMPURAN (C)	ZONA PERDAGANGAN DAN JASA (K)			ZONA PERKANTORAN (KT)	ZONA PENGELOLAAN PERSAMPAHAN (PP)	ZONA TRANSPORTASI (TR)	ZONA PERTAHANAN DAN KEAMANAN (HK)
		SUB-ZONA SPU SKALA KECAMATAN	SUB-ZONA SPU SKALA KELURAHAN	SUB-ZONA CAMPURAN INTENSITAS MENENGAH/ SEDANG	SUB-ZONA PERDAGANGAN DAN JASA SKALA KOTA	SUB-ZONA PERDAGANGAN DAN JASA SKALA WP	SUB-ZONA PERDAGANGAN DAN JASA SKALA SWP	SUB-ZONA PERKANTORAN	SUB-ZONA PENGELOLAAN PERSAMPAHAN	SUB-ZONA TRANSPORTASI	SUB-ZONA PERTAHANAN DAN KEAMANAN
		SPU-2	SPU-3	C-2	K-1	K-2	K-3	KT	PP	TR	HK
1	2	24	25	26	27	28	29	30	31	32	33
A	PERTANIAN, KEHUTANAN DAN PERIKANAN										
0001	Pertanian Jagung	X	X	T,B	T,B	T,B	T,B	X	X	X	X
0002	Pertanian Gandum	X	X	T,B	T,B	T,B	T,B	X	X	X	X
0003	Pertanian Kedelai	X	X	T,B	T,B	T,B	T,B	X	X	X	X
0004	Pertanian Kacang Tanah	X	X	T,B	T,B	T,B	T,B	X	X	X	X
0005	Pertanian Kacang Hijau	X	X	T,B	T,B	T,B	T,B	X	X	X	X
0006	Pertanian Aneka Kacang Hortikultura	X	X	T,B	T,B	T,B	T,B	X	X	X	X
0007	Pertanian Biji-Bijian Penghasil Minyak Makan	X	X	T,B	T,B	T,B	T,B	X	X	X	X
0008	Pertanian Biji-Bijian Penghasil Bukan Minyak Makan	X	X	T,B	T,B	T,B	T,B	X	X	X	X
0009	Pertanian Serelia Lainnya, Aneka Kacang dan Biji-Bijian Penghasil Minyak Lainnya	X	X	T,B	T,B	T,B	T,B	X	X	X	X
0010	Pertanian Padi Hibrida	X	X	T,B	T,B	T,B	T,B	X	X	X	X
0011	Pertanian Padi Inbrida	X	X	T,B	T,B	T,B	T,B	X	X	X	X
0012	Pertanian Hortikultura Sayuran Daun	X	X	T,B	T,B	T,B	T,B	X	X	X	X
0013	Pertanian Hortikultura Buah	X	X	T,B	T,B	T,B	T,B	X	X	X	X
0014	Pertanian Hortikultura Sayuran Buah	X	X	T,B	T,B	T,B	T,B	X	X	X	X
0015	Pertanian Hortikultura Sayuran Umbi	X	X	T,B	T,B	T,B	T,B	X	X	X	X
0016	Pertanian Aneka Umbi Palawija	X	X	T,B	T,B	T,B	T,B	X	X	X	X
0017	Pertanian Jamur	X	X	T,B	T,B	T,B	T,B	X	X	X	X
0018	Pertanian Bit Gula Dan Tanaman Pemanis Bukan Tebu	X	X	T,B	T,B	T,B	T,B	X	X	X	X
0019	Pertanian Sayuran, Buah dan Aneka Umbi Lainnya	X	X	T,B	T,B	T,B	T,B	X	X	X	X
0020	Perkebunan Tebu	X	X	T,B	T,B	T,B	T,B	X	X	X	X
0021	Perkebunan Tembakau	X	X	T,B	T,B	T,B	T,B	X	X	X	X
0022	Pertanian Tanaman Berserat	X	X	T,B	T,B	T,B	T,B	X	X	X	X
0023	Pertanian Tanaman Pakan Ternak	X	X	T,B	T,B	T,B	T,B	X	X	X	X
0024	Pertanian Tanaman Pakan Ternak Dan Pembibitan Bit (Bukan Bit Gula)	X	X	T,B	T,B	T,B	T,B	X	X	X	X
0025	Pertanian Tanaman Bunga	X	X	T,B	T,B	T,B	T,B	X	X	X	X
0026	Pertanian Tanaman Pembibitan Tanaman Bunga	X	X	T,B	T,B	T,B	T,B	X	X	X	X
0027	Pertanian Tanaman Semusim Lainnya YTDL	X	X	T,B	T,B	T,B	T,B	X	X	X	X
0028	Pertanian buah Anggur	X	X	T,B	T,B	T,B	T,B	X	X	X	X
0029	Pertanian Buah-Buahan Tropis dan Subtropis	X	X	T,B	T,B	T,B	T,B	X	X	X	X
0030	Pertanian Buah Jeruk	X	X	T,B	T,B	T,B	T,B	X	X	X	X
0031	Pertanian buah apel dan buah batu (Pome And Stone Fruits)	X	X	T,B	T,B	T,B	T,B	X	X	X	X

NO	KEGIATAN	ZONA BUDI DAYA									
		ZONA SARANA PELAYANAN UMUM (SPU)		ZONA CAMPURAN (C)	ZONA PERDAGANGAN DAN JASA (K)			ZONA PERKANTORAN (KT)	ZONA PENGELOLAAN PERSAMPAHAN (PP)	ZONA TRANSPORTASI (TR)	ZONA PERTAHANAN DAN KEAMANAN (HK)
		SUB-ZONA SPU SKALA KECAMATAN	SUB-ZONA SPU SKALA KELURAHAN	SUB-ZONA CAMPURAN INTENSITAS MENENGAH/ SEDANG	SUB-ZONA PERDAGANGAN DAN JASA SKALA KOTA	SUB-ZONA PERDAGANGAN DAN JASA SKALA WP	SUB-ZONA PERDAGANGAN DAN JASA SKALA SWP	SUB-ZONA PERKANTORAN	SUB-ZONA PENGELOLAAN PERSAMPAHAN	SUB-ZONA TRANSPORTASI	SUB-ZONA PERTAHANAN DAN KEAMANAN
		SPU-2	SPU-3	C-2	K-1	K-2	K-3	KT	PP	TR	HK
1	2	24	25	26	27	28	29	30	31	32	33
0032	Pertanian Buah Beri	X	X	T,B	T,B	T,B	T,B	X	X	X	X
0033	Pertanian Buah Biji Kacang-Kacangan	X	X	T,B	T,B	T,B	T,B	X	X	X	X
0034	Pertanian Sayuran Tahunan	X	X	T,B	T,B	T,B	T,B	X	X	X	X
0035	Pertanian Buah Semak Lainnya	X	X	T,B	T,B	T,B	T,B	X	X	X	X
0036	Perkebunan Buah Kelapa	X	X	T,B	T,B	T,B	T,B	X	X	X	X
0037	Perkebunan Buah Kelapa Sawit	X	X	T,B	T,B	T,B	T,B	X	X	X	X
0038	Perkebunan Buah Oleaginous Lainnya	X	X	T,B	T,B	T,B	T,B	X	X	X	X
0039	Pertanian Tanaman untuk Bahan Minuman	X	X	T,B	T,B	T,B	T,B	X	X	X	X
0040	Perkebunan Lada	X	X	T,B	T,B	T,B	T,B	X	X	X	X
0041	Perkebunan Cengkeh	X	X	T,B	T,B	T,B	T,B	X	X	X	X
0042	Perkebunan Cabai	X	X	T,B	T,B	T,B	T,B	X	X	X	X
0043	Perkebunan Tanaman Aromatik/Penyegar	X	X	T,B	T,B	T,B	T,B	X	X	X	X
0044	Pertanian Tanaman Obat Atau Biofarmaka Rimpang	X	X	T,B	T,B	T,B	T,B	X	X	X	X
0045	Pertanian Tanaman Obat Atau Biofarmaka Non Rimpang	X	X	T,B	T,B	T,B	T,B	X	X	X	X
0046	Pertanian Tanaman Narkotika Dan Tanaman Obat Terlarang	X	X	X	X	X	X	X	X	X	X
0047	Pertanian Tanaman Rempah-Rempah, Aromatik/Penyegar Dan Obat Lainnya	X	X	T,B	T,B	T,B	T,B	X	X	X	X
0048	Perkebunan Karet Dan Tanaman Penghasil Getah Lainnya	X	X	T,B	T,B	T,B	T,B	X	X	X	X
0049	Pertanian Cemara Dan Tanaman Tahunan Lainnya	X	X	T,B	T,B	T,B	T,B	X	X	X	X
0050	Pertanian Tanaman Hias	X	X	T,B	T,B	T,B	T,B	X	X	X	X
0051	Pertanian Pengembangbiakan Tanaman	X	X	T,B	T,B	T,B	T,B	X	X	X	X
0052	Pembibitan Dan Budidaya Sapi Potong	X	X	T,B	T,B	T,B	T,B	X	X	X	X
0053	Pembibitan Dan Budidaya Sapi Perah	X	X	T,B	T,B	T,B	T,B	X	X	X	X
0054	Pembibitan Dan Budidaya Kerbau Potong	X	X	T,B	T,B	T,B	T,B	X	X	X	X
0055	Pembibitan Dan Budidaya Kerbau Perah	X	X	T,B	T,B	T,B	T,B	X	X	X	X
0056	Peternakan Kuda dan Sejenisnya	X	X	T,B	T,B	T,B	T,B	X	X	X	X
0057	Peternakan Unta dan Sejenisnya	X	X	T,B	T,B	T,B	T,B	X	X	X	X
0058	Pembibitan Dan Budidaya Domba Potong	X	X	T,B	T,B	T,B	T,B	X	X	X	X
0059	Pembibitan Dan Budidaya Kambing Potong	X	X	T,B	T,B	T,B	T,B	X	X	X	X
0060	Pembibitan Dan Budidaya Kambing Perah	X	X	T,B	T,B	T,B	T,B	X	X	X	X
0061	Pembibitan Dan Budidaya Domba Perah	X	X	T,B	T,B	T,B	T,B	X	X	X	X
0062	Produksi Bulu Domba Mentah/Raw Wool	X	X	T,B	T,B	T,B	T,B	X	X	X	X
0063	Peternakan Babi	X	X	T,B	T,B	T,B	T,B	X	X	X	X
0064	Budidaya Ayam Ras Pedaging	X	X	T,B	T,B	T,B	T,B	X	X	X	X
0065	Budidaya Ayam Ras Petelur	X	X	T,B	T,B	T,B	T,B	X	X	X	X
0066	Pembibitan Ayam Lokal Dan Persilangannya	X	X	T,B	T,B	T,B	T,B	X	X	X	X
0067	Budidaya Ayam Lokal Dan Persilangannya	X	X	T,B	T,B	T,B	T,B	X	X	X	X

NO	KEGIATAN	ZONA BUDI DAYA									
		ZONA SARANA PELAYANAN UMUM (SPU)		ZONA CAMPURAN (C)	ZONA PERDAGANGAN DAN JASA (K)			ZONA PERKANTORAN (KT)	ZONA PENGELOLAAN PERSAMPAHAN (PP)	ZONA TRANSPORTASI (TR)	ZONA PERTAHANAN DAN KEAMANAN (HK)
		SUB-ZONA SPU SKALA KECAMATAN	SUB-ZONA SPU SKALA KELURAHAN	SUB-ZONA CAMPURAN INTENSITAS MENENGAH/ SEDANG	SUB-ZONA PERDAGANGAN DAN JASA SKALA KOTA	SUB-ZONA PERDAGANGAN DAN JASA SKALA WP	SUB-ZONA PERDAGANGAN DAN JASA SKALA SWP	SUB-ZONA PERKANTORAN	SUB-ZONA PENGELOLAAN PERSAMPAHAN	SUB-ZONA TRANSPORTASI	SUB-ZONA PERTAHANAN DAN KEAMANAN
		SPU-2	SPU-3	C-2	K-1	K-2	K-3	KT	PP	TR	HK
1	2	24	25	26	27	28	29	30	31	32	33
0068	Pembibitan dan Budidaya Itik Dan/Atau Bebek	X	X	T,B	T,B	T,B	T,B	X	X	X	X
0069	Pembibitan dan Budidaya Burung Puyuh	X	X	T,B	T,B	T,B	T,B	X	X	X	X
0070	Pembibitan dan Budidaya Burung Merpati	X	X	T,B	T,B	T,B	T,B	X	X	X	X
0071	Pembibitan Ayam Ras	X	X	T,B	T,B	T,B	T,B	X	X	X	X
0072	Pembibitan dan Budidaya Ternak Unggas Lainnya	X	X	T,B	T,B	T,B	T,B	X	X	X	X
0073	Pembibitan Dan Budidaya Burung Unta	X	X	T,B	T,B	T,B	T,B	X	X	X	X
0074	Pengusahaan Kokon/Kepompong Ulat Sutera	X	X	T,B	T,B	T,B	T,B	X	X	X	X
0075	Pembibitan Dan Budidaya Lebah	X	X	T,B	T,B	T,B	T,B	X	X	X	X
0076	Pembibitan Dan Budidaya Rusa	X	X	T,B	T,B	T,B	T,B	X	X	X	X
0077	Pembibitan Dan Budidaya Kelinci	X	X	T,B	T,B	T,B	T,B	X	X	X	X
0078	Pembibitan Dan Budidaya Cacing	X	X	T,B	T,B	T,B	T,B	X	X	X	X
0079	Pembibitan Dan Budidaya Burung Walet	X	X	B	B	B	B	X	X	X	X
0080	Pembibitan Dan Budidaya Aneka Ternak Lainnya	X	X	T,B	T,B	T,B	T,B	X	X	X	X
0081	Jasa Pengolahan Lahan	B	B	B	B	B	B	B	B	B	B
0082	Jasa Pemupukan, Penanaman Bibit/Benih Dan Pengendalian Hama Dan Gulma	X	X	T,B	T,B	T,B	T,B	X	X	X	X
0083	Jasa Pemanenan	X	X	I	I	I	I	X	X	X	X
0084	Jasa Penyemprotan Dan Penyerbukan Melalui Udara	X	X	B	B	B	B	X	X	X	X
0085	Jasa Penunjang Pertanian Lainnya	X	X	T,B	T,B	T,B	T,B	X	X	X	X
0086	Jasa Pelayanan Kesehatan Ternak	X	X	T,B	T,B	T,B	T,B	X	X	X	X
0087	Jasa Perkawinan Ternak	X	X	T,B	T,B	T,B	T,B	X	X	X	X
0088	Jasa Penetasan Telur	X	X	T,B	T,B	T,B	T,B	X	X	X	X
0089	Jasa Penunjang Peternakan Lainnya	X	X	T,B	T,B	T,B	T,B	X	X	X	X
0090	Jasa Pasca Panen	X	X	T,B	T,B	T,B	T,B	X	X	X	X
0091	Pemilihan Benih Tanaman untuk Pengembangbiakan	X	X	T,B	T,B	T,B	T,B	X	X	X	X
0092	Perburuan dan Penangkapan Primata	X	X	B	B	B	B	X	X	X	X
0093	Perburuan dan Penangkapan Mamalia	X	X	B	B	B	B	X	X	X	X
0094	Perburuan dan Penangkapan Reptil	X	X	B	B	B	B	X	X	X	X
0095	Perburuan dan Penangkapan Burung	X	X	B	B	B	B	X	X	X	X
0096	Perburuan dan Penangkapan Insekta	X	X	B	B	B	B	X	X	X	X
0097	Perburuan dan Penangkapan Satwa Liar Lainnya	X	X	B	B	B	B	X	X	X	X
0098	Penangkaran Primata	X	X	X	X	X	X	X	X	X	X
0099	Penangkaran Mamalia	X	X	X	X	X	X	X	X	X	X
0100	Penangkaran Reptil	X	X	X	X	X	X	X	X	X	X
0101	Penangkaran Burung	X	X	X	X	X	X	X	X	X	X
0102	Penangkaran Insekta	X	X	X	X	X	X	X	X	X	X
0103	Penangkaran Anggrek	X	X	X	X	X	X	X	X	X	X

NO	KEGIATAN	ZONA BUDI DAYA									
		ZONA SARANA PELAYANAN UMUM (SPU)		ZONA CAMPURAN (C)	ZONA PERDAGANGAN DAN JASA (K)			ZONA PERKANTORAN (KT)	ZONA PENGELOLAAN PERSAMPAHAN (PP)	ZONA TRANSPORTASI (TR)	ZONA PERTAHANAN DAN KEAMANAN (HK)
		SUB-ZONA SPU SKALA KECAMATAN	SUB-ZONA SPU SKALA KELURAHAN	SUB-ZONA CAMPURAN INTENSITAS MENENGAH/ SEDANG	SUB-ZONA PERDAGANGAN DAN JASA SKALA KOTA	SUB-ZONA PERDAGANGAN DAN JASA SKALA WP	SUB-ZONA PERDAGANGAN DAN JASA SKALA SWP	SUB-ZONA PERKANTORAN	SUB-ZONA PENGELOLAAN PERSAMPAHAN	SUB-ZONA TRANSPORTASI	SUB-ZONA PERTAHANAN DAN KEAMANAN
		SPU-2	SPU-3	C-2	K-1	K-2	K-3	KT	PP	TR	HK
1	2	24	25	26	27	28	29	30	31	32	33
0104	Penangkaran Ikan Dan Coral/Karang	X	X	X	X	X	X	X	X	X	X
0105	Penangkaran Tumbuhan/Satwa Liar Lainnya	X	X	X	X	X	X	X	X	X	X
0106	Pemanfaatan Kayu Hutan Tanaman pada Hutan Produksi	X	X	X	X	X	X	X	X	X	X
0107	Pemanfaatan Kayu Hutan Tanaman Hasil Rehabilitasi pada Hutan Produksi	X	X	X	X	X	X	X	X	X	X
0108	Pemanfaatan Kayu Hutan Tanaman Rakyat	X	X	X	X	X	X	X	X	X	X
0109	Pemanfaatan Kayu Hutan Tanaman Lainnya	X	X	X	X	X	X	X	X	X	X
0110	Pemanfaatan Kayu Hutan Alam	X	X	X	X	X	X	X	X	X	X
0111	Pemanfaatan Kayu Hasil Restorasi Ekosistem pada Hutan Alam	X	X	X	X	X	X	X	X	X	X
0112	Pemanfaatan Hasil Hutan Bukan Kayu	X	X	X	X	X	X	X	X	X	X
0113	Pengusahaan Perbenihan Tanaman Kehutanan	X	X	X	X	X	X	X	X	X	X
0114	Pemanenan Kayu	X	X	B	B	B	B	X	X	X	X
0115	Usaha Pemungutan Kayu	X	X	X	X	X	X	X	X	X	X
0116	Usaha Kehutanan Lainnya	X	X	X	X	X	X	X	X	X	X
0117	Pemungutan Getah Karet	X	X	X	X	X	X	X	X	X	X
0118	Pemungutan Rotan	X	X	X	X	X	X	X	X	X	X
0119	Pemungutan Getah Pinus	X	X	X	X	X	X	X	X	X	X
0120	Pemungutan Daun Kayu Putih	X	X	X	X	X	X	X	X	X	X
0121	Pemungutan Kokon/Kepompong Ulat Sutera	X	X	X	X	X	X	X	X	X	X
0122	Pemungutan Damar	X	X	X	X	X	X	X	X	X	X
0123	Pemungutan Madu	X	X	X	X	X	X	X	X	X	X
0124	Pemungutan Bambu	X	X	X	X	X	X	X	X	X	X
0125	Pemungutan Bukan Kayu Lainnya	X	X	X	X	X	X	X	X	X	X
0126	Jasa Penggunaan Kawasan Hutan di Luar Sektor Kehutanan	X	X	X	X	X	X	X	X	X	X
0127	Jasa Perlindungan Hutan dan Konservasi Alam	X	X	X	X	X	X	X	X	X	X
0128	Jasa Rehabilitasi dan Restorasi Kehutanan Sosial	X	X	X	X	X	X	X	X	X	X
0129	Jasa Kehutanan Bidang Perencanaan Kehutanan	X	X	X	X	X	X	X	X	X	X
0130	Jasa Penunjang Kehutanan Lainnya	X	X	B	B	B	B	X	X	X	X
0131	Penangkapan Pisces/Ikan Bersirip Di Laut	X	X	X	X	X	X	X	X	X	X
0132	Penangkapan Crustacea Di Laut	X	X	X	X	X	X	X	X	X	X
0133	Penangkapan Mollusca Di Laut	X	X	X	X	X	X	X	X	X	X
0134	Penangkapan/Pengambilan Tumbuhan Air Di Laut	X	X	X	X	X	X	X	X	X	X
0135	Penangkapan/Pengambilan Induk/Benih	X	X	X	X	X	X	X	X	X	X

NO	KEGIATAN	ZONA BUDI DAYA									
		ZONA SARANA PELAYANAN UMUM (SPU)		ZONA CAMPURAN (C)	ZONA PERDAGANGAN DAN JASA (K)			ZONA PERKANTORAN (KT)	ZONA PENGELOLAAN PERSAMPAHAN (PP)	ZONA TRANSPORTASI (TR)	ZONA PERTAHANAN DAN KEAMANAN (HK)
		SUB-ZONA SPU SKALA KECAMATAN	SUB-ZONA SPU SKALA KELURAHAN	SUB-ZONA CAMPURAN INTENSITAS MENENGAH/ SEDANG	SUB-ZONA PERDAGANGAN DAN JASA SKALA KOTA	SUB-ZONA PERDAGANGAN DAN JASA SKALA WP	SUB-ZONA PERDAGANGAN DAN JASA SKALA SWP	SUB-ZONA PERKANTORAN	SUB-ZONA PENGELOLAAN PERSAMPAHAN	SUB-ZONA TRANSPORTASI	SUB-ZONA PERTAHANAN DAN KEAMANAN
		SPU-2	SPU-3	C-2	K-1	K-2	K-3	KT	PP	TR	HK
1	2	24	25	26	27	28	29	30	31	32	33
	Ikan Di Laut										
0136	Penangkapan Echinodermata Di Laut	X	X	X	X	X	X	X	X	X	X
0137	Penangkapan Coelenterata Di Laut	X	X	X	X	X	X	X	X	X	X
0138	Penangkapan Ikan Hias Laut	X	X	X	X	X	X	X	X	X	X
0139	Penangkapan Biota Air Lainnya di Laut	X	X	X	X	X	X	X	X	X	X
0140	Penangkapan Pisces/Ikan Bersirip Di Perairan Darat	X	X	X	X	X	X	X	X	X	X
0141	Penangkapan Crustacea Di Perairan Darat	X	X	X	X	X	X	X	X	X	X
0142	Penangkapan Mollusca Di Perairan Darat	X	X	X	X	X	X	X	X	X	X
0143	Penangkapan/Pengambilan Tumbuhan Air Di Perairan Darat	X	X	X	X	X	X	X	X	X	X
0144	Penangkapan/Pengambilan Induk/Benih Ikan Di Perairan Darat	X	X	X	X	X	X	X	X	X	X
0145	Penangkapan Ikan Hias Di Perairan Darat	X	X	X	X	X	X	X	X	X	X
0146	Penangkapan Biota Air Lainnya di Perairan Darat	X	X	X	X	X	X	X	X	X	X
0147	Jasa Sarana Produksi Penangkapan Ikan Di Laut	X	X	X	B	B	B	X	X	X	X
0148	Jasa Produksi Penangkapan Ikan Di Laut	X	X	X	B	B	B	X	X	X	X
0149	Jasa Pasca Panen Penangkapan Ikan Di Laut	X	X	X	B	B	B	X	X	X	X
0150	Jasa Sarana Produksi Penangkapan Ikan Di Perairan Darat	X	X	X	B	B	B	X	X	X	X
0151	Jasa Produksi Penangkapan Ikan Di Perairan Darat	X	X	X	B	B	B	X	X	X	X
0152	Jasa Pasca Panen Penangkapan Ikan Di Perairan Darat	X	X	X	B	B	B	X	X	X	X
0153	Penangkapan/Pengambilan Ikan Bersirip (Pisces) Yang Dilindungi Dan/Atau Termasuk Dalam Appendiks Cites	X	X	X	X	X	X	X	X	X	X
0154	Penangkapan/Pengambilan Crustacea Yang Dilindungi Dan/Atau Termasuk Dalam Appendiks Cites	X	X	X	X	X	X	X	X	X	X
0155	Penangkapan/Pengambilan Mollusca Yang Dilindungi Dan/Atau Termasuk Dalam Appendiks Cites	X	X	X	X	X	X	X	X	X	X
0156	Penangkapan/Pengambilan Coelenterata Yang Dilindungi Dan/Atau Termasuk Dalam Appendiks Cites	X	X	X	X	X	X	X	X	X	X
0157	Penangkapan/Pengambilan Echinodermata Yang Dilindungi Dan/Atau Termasuk Dalam Appendiks Cites	X	X	X	X	X	X	X	X	X	X
0158	Penangkapan/Pengambilan Amphibia Yang Dilindungi Dan/Atau Termasuk Dalam Appendiks Cites	X	X	X	X	X	X	X	X	X	X
0159	Penangkapan/Pengambilan Reptilia Yang	X	X	X	X	X	X	X	X	X	X

NO	KEGIATAN	ZONA BUDI DAYA									
		ZONA SARANA PELAYANAN UMUM (SPU)		ZONA CAMPURAN (C)	ZONA PERDAGANGAN DAN JASA (K)			ZONA PERKANTORAN (KT)	ZONA PENGELOLAAN PERSAMPAHAN (PP)	ZONA TRANSPORTASI (TR)	ZONA PERTAHANAN DAN KEAMANAN (HK)
		SUB-ZONA SPU SKALA KEKAMATAN	SUB-ZONA SPU SKALA KELURAHAN	SUB-ZONA CAMPURAN INTENSITAS MENENGAH/ SEDANG	SUB-ZONA PERDAGANGAN DAN JASA SKALA KOTA	SUB-ZONA PERDAGANGAN DAN JASA SKALA WP	SUB-ZONA PERDAGANGAN DAN JASA SKALA SWP	SUB-ZONA PERKANTORAN	SUB-ZONA PENGELOLAAN PERSAMPAHAN	SUB-ZONA TRANSPORTASI	SUB-ZONA PERTAHANAN DAN KEAMANAN
		SPU-2	SPU-3	C-2	K-1	K-2	K-3	KT	PP	TR	HK
1	2	24	25	26	27	28	29	30	31	32	33
	Dilindungi Dan/Atau Termasuk Dalam Appendiks Cites										
0160	Penangkapan/Pengambilan Mamalia Yang Dilindungi Dan/Atau Termasuk Dalam Appendiks Cites	X	X	X	X	X	X	X	X	X	X
0161	Penangkapan/Pengambilan Algae Dan Biota Perairan Lainnya Yang Dilindungi Dan/Atau Termasuk Dalam Appendiks Cites	X	X	X	X	X	X	X	X	X	X
0162	Pembesaran Pisces/Ikan Bersirip Laut	X	X	X	X	X	X	X	X	X	X
0163	Pembenihan Ikan Laut	X	X	X	X	X	X	X	X	X	X
0164	Budidaya Ikan Hias Air Laut	X	X	X	X	X	X	X	X	X	X
0165	Budidaya Karang (Coral)	X	X	X	X	X	X	X	X	X	X
0166	Pembesaran Mollusca Laut	X	X	X	X	X	X	X	X	X	X
0167	Pembesaran Crustacea Laut	X	X	X	X	X	X	X	X	X	X
0168	Pembesaran Tumbuhan Air Laut	X	X	X	X	X	X	X	X	X	X
0169	Budidaya Biota Air Laut Lainnya	X	X	X	X	X	X	X	X	X	X
0170	Pembesaran Ikan Air Tawar Di Kolam	X	X	X	B	B	B	X	X	X	X
0171	Pembesaran Ikan Air Tawar Di Karamba Jaring Apung	X	X	X	B	B	B	X	X	X	X
0172	Pembesaran Ikan Air Tawar Di Karamba	X	X	X	B	B	B	X	X	X	X
0173	Pembesaran Ikan Air Tawar Di Sawah	X	X	X	B	B	B	X	X	X	X
0174	Budidaya Ikan Hias Air Tawar	X	X	X	B	B	B	X	X	X	X
0175	Pembenihan Ikan Air Tawar	X	X	X	B	B	B	X	X	X	X
0176	Pembesaran Ikan Air Tawar Di Karamba Jaring Tancap	X	X	X	B	B	B	X	X	X	X
0177	Budidaya Ikan Air Tawar Di Media Lainnya	X	X	X	B	B	B	X	X	X	X
0178	Jasa Sarana Produksi Budidaya Ikan Laut	X	X	X	B	B	B	X	X	X	X
0179	Jasa Produksi Budidaya Ikan Laut	X	X	X	B	B	B	X	X	X	X
0180	Jasa Pasca Panen Budidaya Ikan Laut	X	X	X	B	B	B	X	X	X	X
0181	Jasa Sarana Produksi Budidaya Ikan Air Tawar	X	X	X	B	B	B	X	X	X	X
0182	Jasa Produksi Budidaya Ikan Air Tawar	X	X	X	B	B	B	X	X	X	X
0183	Jasa Pasca Panen Budidaya Ikan Air Tawar	X	X	X	B	B	B	X	X	X	X
0184	Pembesaran Pisces/Ikan Bersirip Air Payau	X	X	X	X	X	X	X	X	X	X
0185	Pembenihan Ikan Air Payau	X	X	X	X	X	X	X	X	X	X
0186	Pembesara Mollusca Air Payau	X	X	X	X	X	X	X	X	X	X
0187	Pembesaran Crustacea Air Payau	X	X	X	X	X	X	X	X	X	X
0188	Pembesaran Tumbuhan Air Payau	X	X	X	X	X	X	X	X	X	X
0189	Budidaya Biota Air Payau Lainnya	X	X	X	X	X	X	X	X	X	X
0190	Jasa Sarana Produksi Budidaya Ikan Air Payau	X	X	X	B	B	B	X	X	X	X

NO	KEGIATAN	ZONA BUDI DAYA									
		ZONA SARANA PELAYANAN UMUM (SPU)		ZONA CAMPURAN (C)	ZONA PERDAGANGAN DAN JASA (K)			ZONA PERKANTORAN (KT)	ZONA PENGELOLAAN PERSAMPAHAN (PP)	ZONA TRANSPORTASI (TR)	ZONA PERTAHANAN DAN KEAMANAN (HK)
		SUB-ZONA SPU SKALA KECAMATAN	SUB-ZONA SPU SKALA KELURAHAN	SUB-ZONA CAMPURAN INTENSITAS MENENGAH/ SEDANG	SUB-ZONA PERDAGANGAN DAN JASA SKALA KOTA	SUB-ZONA PERDAGANGAN DAN JASA SKALA WP	SUB-ZONA PERDAGANGAN DAN JASA SKALA SWP	SUB-ZONA PERKANTORAN	SUB-ZONA PENGELOLAAN PERSAMPAHAN	SUB-ZONA TRANSPORTASI	SUB-ZONA PERTAHANAN DAN KEAMANAN
		SPU-2	SPU-3	C-2	K-1	K-2	K-3	KT	PP	TR	HK
1	2	24	25	26	27	28	29	30	31	32	33
0191	Jasa Produksi Budidaya Ikan Air Payau	X	X	X	B	B	B	X	X	X	X
0192	Jasa Pasca Panen Budidaya Ikan Air Payau	X	X	X	B	B	B	X	X	X	X
0193	Pengembangbiakan Ikan Bersirip (Pisces) Yang Dilindungi Dan/Atau Termasuk Dalam Appendiks Cites	X	X	X	X	X	X	X	X	X	X
0194	Pengembangbiakan Crustacea Yang Dilindungi Dan/Atau Termasuk Dalam Appendiks Cites	X	X	X	X	X	X	X	X	X	X
0195	Pengembangbiakan Mollusca Yang Dilindungi Dan/Atau Termasuk Dalam Appendiks Cites	X	X	X	X	X	X	X	X	X	X
0196	Pengembangbiakan Coelenterata Yang Dilindungi Dan/Atau Termasuk Dalam Appendiks Cites	X	X	X	X	X	X	X	X	X	X
0197	Pengembangbiakan Echinodermata Yang Dilindungi Dan/Atau Termasuk Dalam Appendiks Cites	X	X	X	X	X	X	X	X	X	X
0198	Pengembangbiakan Amphibia Yang Dilindungi Dan/Atau Termasuk Dalam Appendiks Cites	X	X	X	X	X	X	X	X	X	X
0199	Pengembangbiakan Reptilia Yang Dilindungi Dan/Atau Termasuk Dalam Appendiks Cites	X	X	X	X	X	X	X	X	X	X
0200	Pengembangbiakan Mamalia Yang Dilindungi Dan/Atau Termasuk Dalam Appendiks Cites	X	X	X	X	X	X	X	X	X	X
0201	Pengembangbiakan Algae Dan Biota Perairan Lainnya Yang Dilindungi Dan/Atau Termasuk Dalam Appendiks Cites	X	X	X	X	X	X	X	X	X	X
B	PERTAMBANGAN DAN PENGGALIAN										
0202	Pertambangan Batu Bara	X	X	X	X	X	X	X	X	X	X
0203	Pertambangan Lignit	X	X	X	X	X	X	X	X	X	X
0204	Pertambangan Minyak Bumi	X	X	X	X	X	X	X	X	X	X
0205	Pertambangan Gas Alam	X	X	X	X	X	X	X	X	X	X
0206	Pengusahaan Tenaga Panas Bumi	X	X	X	X	X	X	X	X	X	X
0207	Pertambangan Pasir Besi	X	X	X	X	X	X	X	X	X	X
0208	Pertambangan Bijih Besi	X	X	X	X	X	X	X	X	X	X
0209	Pertambangan Bijih Uranium Dan Torium	X	X	X	X	X	X	X	X	X	X
0210	Pertambangan Bijih Timah	X	X	X	X	X	X	X	X	X	X
0211	Pertambangan Bijih Timah Hitam	X	X	X	X	X	X	X	X	X	X
0212	Pertambangan Bijih Bauksit	X	X	X	X	X	X	X	X	X	X
0213	Pertambangan Bijih Tembaga	X	X	X	X	X	X	X	X	X	X
0214	Pertambangan Bijih Nikel	X	X	X	X	X	X	X	X	X	X
0215	Pertambangan Bijih Mangan	X	X	X	X	X	X	X	X	X	X
0216	Pertambangan Bahan Galian Lainnya	X	X	X	X	X	X	X	X	X	X

NO	KEGIATAN	ZONA BUDI DAYA									
		ZONA SARANA PELAYANAN UMUM (SPU)		ZONA CAMPURAN (C)	ZONA PERDAGANGAN DAN JASA (K)			ZONA PERKANTORAN (KT)	ZONA PENGELOLAAN PERSAMPAHAN (PP)	ZONA TRANSPORTASI (TR)	ZONA PERTAHANAN DAN KEAMANAN (HK)
		SUB-ZONA SPU SKALA KECAMATAN	SUB-ZONA SPU SKALA KELURAHAN	SUB-ZONA CAMPURAN INTENSITAS MENENGAH/ SEDANG	SUB-ZONA PERDAGANGAN DAN JASA SKALA KOTA	SUB-ZONA PERDAGANGAN DAN JASA SKALA WP	SUB-ZONA PERDAGANGAN DAN JASA SKALA SWP	SUB-ZONA PERKANTORAN	SUB-ZONA PENGELOLAAN PERSAMPAHAN	SUB-ZONA TRANSPORTASI	SUB-ZONA PERTAHANAN DAN KEAMANAN
		SPU-2	SPU-3	C-2	K-1	K-2	K-3	KT	PP	TR	HK
1	2	24	25	26	27	28	29	30	31	32	33
	Yang Tidak Mengandung Bijih Besi										
0217	Pertambangan Emas Dan Perak	X	X	X	X	X	X	X	X	X	X
0218	Pertambangan Bijih Logam Mulia Lainnya	X	X	X	X	X	X	X	X	X	X
0219	Penggalian Batu Hias dan Batu Bangunan	X	X	X	X	X	X	X	X	X	X
0220	Penggalian Batu Kapur/Gamping	X	X	X	X	X	X	X	X	X	X
0221	Penggalian Kerikil/Sirtu	X	X	X	X	X	X	X	X	X	X
0222	Penggalian Pasir	X	X	X	X	X	X	X	X	X	X
0223	Penggalian Tanah dan Tanah Liat	X	X	X	X	X	X	X	X	X	X
0224	Penggalian Batu Gips	X	X	X	X	X	X	X	X	X	X
0225	Penggalian Tras	X	X	X	X	X	X	X	X	X	X
0226	Penggalian Batu Apung	X	X	X	X	X	X	X	X	X	X
0227	Penggalian Batu, Pasir dan Tanah Liat Lainnya	X	X	X	X	X	X	X	X	X	X
0228	Pertambangan Belerang	X	X	X	X	X	X	X	X	X	X
0229	Pertambangan Fosfat	X	X	X	X	X	X	X	X	X	X
0230	Pertambangan Nitrat	X	X	X	X	X	X	X	X	X	X
0231	Pertambangan Yodium	X	X	X	X	X	X	X	X	X	X
0232	Pertambangan Potash (Kalium Karbonat)	X	X	X	X	X	X	X	X	X	X
0233	Pertambangan Mineral, Bahan Kimia Dan Bahan Pupuk Lainnya	X	X	X	X	X	X	X	X	X	X
0234	Ekstraksi Tanah Gemuk	X	X	X	X	X	X	X	X	X	X
0235	Ekstraksi Garam	X	X	X	X	X	X	X	X	X	X
0236	Pertambangan Batu Mulia	X	X	X	X	X	X	X	X	X	X
0237	Penggalian Feldspar Dan Kalsit	X	X	X	X	X	X	X	X	X	X
0238	Pertambangan Aspal Alam	X	X	X	X	X	X	X	X	X	X
0239	Penggalian Asbes	X	X	X	X	X	X	X	X	X	X
0240	Penggalian Kuarsa /Pasir Kuarsa	X	X	X	X	X	X	X	X	X	X
0241	Pertambangan Dan Penggalian Lainnya YTDL	X	X	X	X	X	X	X	X	X	X
0242	Aktivitas Penunjang Pertambangan Minyak Bumi Dan Gas Alam	X	X	X	X	X	X	X	X	X	X
0243	Aktivitas Penunjang Pertambangan Dan Penggalian Lainnya	X	X	X	X	X	X	X	X	X	X
C	INDUSTRI PENGOLAHAN										
0244	Kegiatan Rumah Potong dan Pengemasan Daging Bukan Unggas	X	X	T,B	T,B	T,B	T,B	X	X	X	X
0245	Kegiatan Rumah Potong dan Pengemasan Daging Ungas	X	X	T,B	T,B	T,B	T,B	X	X	X	X
0246	Industri Pengolahan Dan Pengawetan Produk Daging Dan Daging Unggas	X	X	T,B	T,B	T,B	T,B	X	X	X	X
0247	Industri Penggaraman/Pengeringan Ikan	X	X	T,B	T,B	T,B	T,B	X	X	X	X
0248	Industri Pengasapan/Pemanggangan Ikan	X	X	T,B	T,B	T,B	T,B	X	X	X	X
0249	Industri Pembekuan Ikan	X	X	T,B	T,B	T,B	T,B	X	X	X	X
0250	Industri Pemindangan Ikan	X	X	T,B	T,B	T,B	T,B	X	X	X	X
0251	Industri Peragian/Fermentasi Ikan	X	X	T,B	T,B	T,B	T,B	X	X	X	X

NO	KEGIATAN	ZONA BUDI DAYA									
		ZONA SARANA PELAYANAN UMUM (SPU)		ZONA CAMPURAN (C)	ZONA PERDAGANGAN DAN JASA (K)			ZONA PERKANTORAN (KT)	ZONA PENGELOLAAN PERSAMPAHAN (PP)	ZONA TRANSPORTASI (TR)	ZONA PERTAHANAN DAN KEAMANAN (HK)
		SUB-ZONA SPU SKALA KECAMATAN	SUB-ZONA SPU SKALA KELURAHAN	SUB-ZONA CAMPURAN INTENSITAS MENENGAH/ SEDANG	SUB-ZONA PERDAGANGAN DAN JASA SKALA KOTA	SUB-ZONA PERDAGANGAN DAN JASA SKALA WP	SUB-ZONA PERDAGANGAN DAN JASA SKALA SWP	SUB-ZONA PERKANTORAN	SUB-ZONA PENGELOLAAN PERSAMPAHAN	SUB-ZONA TRANSPORTASI	SUB-ZONA PERTAHANAN DAN KEAMANAN
		SPU-2	SPU-3	C-2	K-1	K-2	K-3	KT	PP	TR	HK
1	2	24	25	26	27	28	29	30	31	32	33
0252	Industri Berbasis Daging Lumatan Dan Surimi	X	X	T,B	T,B	T,B	T,B	X	X	X	X
0253	Industri Pendinginan/Pengesan Ikan	X	X	T,B	T,B	T,B	T,B	X	X	X	X
0254	Industri Pengolahan Dan Pengawetan Lainnya Untuk Ikan	X	X	T,B	T,B	T,B	T,B	X	X	X	X
0255	Indutri Pengolahan Dan Pengawetan Ikan Dan Biota Air (Bukan Udang)	X	X	T,B	T,B	T,B	T,B	X	X	X	X
0256	Indutri Pengolahan Dan Pengawetan Udang Dalam Kaleng	X	X	T,B	T,B	T,B	T,B	X	X	X	X
0257	Industri Penggaraman/Pengeringan Biota Air Lainnya	X	X	T,B	T,B	T,B	T,B	X	X	X	X
0258	Industri Pengasapan/Pemanggangan Biota Air Lainnya	X	X	T,B	T,B	T,B	T,B	X	X	X	X
0259	Industri Pembekuan Biota Air Lainnya	X	X	T,B	T,B	T,B	T,B	X	X	X	X
0260	Industri Pemindangan Biota Air Lainnya	X	X	T,B	T,B	T,B	T,B	X	X	X	X
0261	Industri Peragian/Fermentasi Biota Air Lainnya	X	X	T,B	T,B	T,B	T,B	X	X	X	X
0262	Industri Berbasis Lumatan Biota Air Lainnya	X	X	T,B	T,B	T,B	T,B	X	X	X	X
0263	Industri Pendinginan/Pengesan Biota Air Lainnya	X	X	T,B	T,B	T,B	T,B	X	X	X	X
0264	Industri Pengolahan Rumput Laut	X	X	T,B	T,B	T,B	T,B	X	X	X	X
0265	Industri Pengolahan Dan Pengawetan Lainnya Untuk Biota Air Lainnya	X	X	T,B	T,B	T,B	T,B	X	X	X	X
0266	Industri Pengasinan Buah-Buahan Dan Sayuran	X	X	T,B	T,B	T,B	T,B	X	X	X	X
0267	Industri Pelumatan Buah-Buahan Dan Sayuran	X	X	T,B	T,B	T,B	T,B	X	X	X	X
0268	Industri Pengeringan Buah-Buahan Dan Sayuran	X	X	T,B	T,B	T,B	T,B	X	X	X	X
0269	Industri Pembekuan Buah-Buahan Dan Sayuran	X	X	T,B	T,B	T,B	T,B	X	X	X	X
0270	Industri Pengolahan dan Pengawetan Buah Buahan dan Sayuran dalam Kaleng	X	X	T,B	T,B	T,B	T,B	X	X	X	X
0271	Industri hasil pengolahan sari buah dan sayuran	X	X	T,B	T,B	T,B	T,B	X	X	X	X
0272	Industri Tempe Kedelai	X	X	T,B	T,B	T,B	T,B	X	X	X	X
0273	Industri Tahu Kedelai	X	X	T,B	T,B	T,B	T,B	X	X	X	X
0274	Industri Pengolahan Dan Pengawetan Kedelai Dan Kacang-Kacangan Lainnya Selain Tahu Dan Tempe	X	X	T,B	T,B	T,B	T,B	X	X	X	X
0275	Industri Pengolahan Dan Pengawetan Lainnya Buah-Buahan Dan Sayuran Bukan Kang-Kacangan	X	X	T,B	T,B	T,B	T,B	X	X	X	X
0276	Industri Minyak Mentah Dan Lemak Nabati	X	X	T,B	T,B	T,B	T,B	X	X	X	X
0277	Industri Margarine	X	X	T,B	T,B	T,B	T,B	X	X	X	X

NO	KEGIATAN	ZONA BUDI DAYA									
		ZONA SARANA PELAYANAN UMUM (SPU)		ZONA CAMPURAN (C)	ZONA PERDAGANGAN DAN JASA (K)			ZONA PERKANTORAN (KT)	ZONA PENGELOLAAN PERSAMPAHAN (PP)	ZONA TRANSPORTASI (TR)	ZONA PERTAHANAN DAN KEAMANAN (HK)
		SUB-ZONA SPU SKALA KECAMATAN	SUB-ZONA SPU SKALA KELURAHAN	SUB-ZONA CAMPURAN INTENSITAS MENENGAH/ SEDANG	SUB-ZONA PERDAGANGAN DAN JASA SKALA KOTA	SUB-ZONA PERDAGANGAN DAN JASA SKALA WP	SUB-ZONA PERDAGANGAN DAN JASA SKALA SWP	SUB-ZONA PERKANTORAN	SUB-ZONA PENGELOLAAN PERSAMPAHAN	SUB-ZONA TRANSPORTASI	SUB-ZONA PERTAHANAN DAN KEAMANAN
		SPU-2	SPU-3	C-2	K-1	K-2	K-3	KT	PP	TR	HK
1	2	24	25	26	27	28	29	30	31	32	33
0278	Industri Minyak Mentah Dan Lemak Hewani Selain Ikan	X	X	T,B	T,B	T,B	T,B	X	X	X	X
0279	Industri Minyak Ikan	X	X	T,B	T,B	T,B	T,B	X	X	X	X
0280	Industri Minyak Goreng Bukan Minyak Kelapa Dan Minyak Kelapa Sawit	X	X	X	T,B	T,B	T,B	X	X	X	X
0281	Industri Kopra	X	X	X	T,B	T,B	T,B	X	X	X	X
0282	Industri Minyak Mentah Kelapa	X	X	T,B	T,B	T,B	T,B	X	X	X	X
0283	Industri Minyak Goreng Kelapa	X	X	T,B	T,B	T,B	T,B	X	X	X	X
0284	Industri Pelet Kelapa	X	X	T,B	T,B	T,B	T,B	X	X	X	X
0285	Industri Minyak Mentah Kelapa Sawit (Crude Palm Oil)	X	X	T,B	X	T,B	T,B	X	X	X	X
0286	Industri Minyak Mentah Inti Kelapa Sawit (Crude Palm Kernel Oil)	X	X	T,B	X	T,B	T,B	X	X	X	X
0287	Industri Pemisahan/Fraksinasi Minyak Mentah Kelapa Sawit Dan Minyak Mentah Inti Kelapa Sawit	X	X	T,B	X	T,B	T,B	X	X	X	X
0288	Industri Pemurnian Minyak Mentah Kelapa Sawit Dan Minyak Mentah Inti Kelapa Sawit	X	X	T,B	X	T,B	T,B	X	X	X	X
0289	Industri Pemisahan/Fraksinasi Minyak Murni Kelapa Sawit	X	X	T,B	X	T,B	T,B	X	X	X	X
0290	Industri Pemisahan/Fraksinasi Minyak Murni Inti Kelapa Sawit	X	X	T,B	X	T,B	T,B	X	X	X	X
0291	Industri Minyak Goreng Kelapa Sawit	X	X	T,B	X	T,B	T,B	X	X	X	X
0292	Industri Minyak Mentah dan lemak nabati dan hewani lainnya	X	X	T,B	T,B	T,B	T,B	X	X	X	X
0293	Industri pengolahan susu segar dan krim	X	X	T,B	T,B	T,B	T,B	X	X	X	X
0294	Industri pengolahan susu bubuk dan susu kental	X	X	T,B	T,B	T,B	T,B	X	X	X	X
0295	Industri Pengolahan Es Krim	X	X	T,B	T,B	T,B	T,B	X	X	X	X
0296	Industri Pengolahan Es Sejenisnya Yang Dapat Dimakan (Bukan Es Batu Dan Es Balok)	X	X	T,B	T,B	T,B	T,B	X	X	X	X
0297	Industri Pengolahan Produk Dari Susu Lainnya	X	X	T,B	T,B	T,B	T,B	X	X	X	X
0298	Industri Penggilingan Gandum Dan Serelia Lainnya	X	X	T,B	T,B	T,B	T,B	X	X	X	X
0299	Industri Penggilingan Aneka Kacang (Termasuk Leguminous)	X	X	T,B	T,B	T,B	T,B	X	X	X	X
0300	Industri Penggilingan Aneka Umbi Dan Sayuran (Termasuk Rhizoma)	X	X	T,B	T,B	T,B	T,B	X	X	X	X
0301	Industri Tepung Campuran Dan Adonan Tepung	X	X	T,B	T,B	T,B	T,B	X	X	X	X
0302	Industri Makanan Sereal	X	X	X	X	T,B	T,B	X	X	X	X
0303	Industri Tepung Terigu	X	X	X	X	T,B	T,B	X	X	X	X
0304	Industri Pati Ubi Kayu	X	X	X	X	T,B	T,B	X	X	X	X
0305	Industri Berbagai Macam Pati Palma	X	X	X	X	T,B	T,B	X	X	X	X

NO	KEGIATAN	ZONA BUDI DAYA									
		ZONA SARANA PELAYANAN UMUM (SPU)		ZONA CAMPURAN (C)	ZONA PERDAGANGAN DAN JASA (K)			ZONA PERKANTORAN (KT)	ZONA PENGELOLAAN PERSAMPAHAN (PP)	ZONA TRANSPORTASI (TR)	ZONA PERTAHANAN DAN KEAMANAN (HK)
		SUB-ZONA SPU SKALA KEKAMATAN	SUB-ZONA SPU SKALA KELURAHAN	SUB-ZONA CAMPURAN INTENSITAS MENENGAH/ SEDANG	SUB-ZONA PERDAGANGAN DAN JASA SKALA KOTA	SUB-ZONA PERDAGANGAN DAN JASA SKALA WP	SUB-ZONA PERDAGANGAN DAN JASA SKALA SWP	SUB-ZONA PERKANTORAN	SUB-ZONA PENGELOLAAN PERSAMPAHAN	SUB-ZONA TRANSPORTASI	SUB-ZONA PERTAHANAN DAN KEAMANAN
		SPU-2	SPU-3	C-2	K-1	K-2	K-3	KT	PP	TR	HK
1	2	24	25	26	27	28	29	30	31	32	33
0306	Industri Glukosa Dan Sejenisnya	X	X	X	X	T,B	T,B	X	X	X	X
0307	Industri Pati Dan Produk Pati Lainnya	X	X	X	X	T,B	T,B	X	X	X	X
0308	Industri Penggilingan Padi Dan Penyosohan Beras	X	X	T,B	X	T,B	T,B	X	X	X	X
0309	Industri Penggilingan Dan Pembersihan Jagung	X	X	T,B	X	T,B	T,B	X	X	X	X
0310	Industri Tepung Beras Dan Tepung Jagung	X	X	X	T,B	T,B	T,B	X	X	X	X
0311	Industri Pati Beras Dan Jagung	X	X	X	T,B	T,B	T,B	X	X	X	X
0312	Pemanis Dari Beras Dan Jagung	X	X	X	T,B	T,B	T,B	X	X	X	X
0313	Industri Minyak Dari Jagung Dan Beras	X	X	X	T,B	T,B	T,B	X	X	X	X
0314	Industri Produk Roti Dan Kue	X	X	X	T,B	T,B	T,B	X	X	X	X
0315	Industri Gula Pasir	X	X	X	T,B	T,B	T,B	X	X	X	X
0316	Industri Gula Merah	X	X	X	T,B	T,B	T,B	X	X	X	X
0317	Industri Sirop	X	X	X	T,B	T,B	T,B	X	X	X	X
0318	Industri Pengolahan Gula Lainnya Bukan Sirop	X	X	X	T,B	T,B	T,B	X	X	X	X
0319	Industri Kakao	X	X	X	T,B	T,B	T,B	X	X	X	X
0320	Industri Makanan Dari Coklat Dan Kembang Gula Dari Coklat	X	X	T,B	T,B	T,B	T,B	X	X	X	X
0321	Industri Nabisah Buah-Buahan Dan Sayuran Kering	X	X	T,B	T,B	T,B	T,B	X	X	X	X
0322	Industri Kembang Gula	X	X	T,B	T,B	T,B	T,B	X	X	X	X
0323	Industri Kembang Gula Lainnya	X	X	T,B	T,B	T,B	T,B	X	X	X	X
0324	Industri Makaroni, Mie Dan Produk Sejenisnya	X	X	X	T,B	T,B	T,B	X	X	X	X
0325	Industri Makanan Dan Masakan Olahan	X	X	X	T,B	T,B	T,B	X	X	X	X
0326	Industri Pengolahan Kopi	X	X	X	T,B	T,B	T,B	X	X	X	X
0327	Industri Pengolahan Herbal (Herb Infusion)	X	X	X	T,B	T,B	T,B	X	X	X	X
0328	Industri Pengolahan Teh	X	X	X	T,B	T,B	T,B	X	X	X	X
0329	Industri Kecap	X	X	X	T,B	T,B	T,B	X	X	X	X
0330	Industri Bumbu Masak Dan Penyedap Masakan	X	X	X	T,B	T,B	T,B	X	X	X	X
0331	Industri Produk Masak Dari Kelapa	X	X	X	T,B	T,B	T,B	X	X	X	X
0332	Industri Pengolahan Garam	X	X	X	T,B	T,B	T,B	X	X	X	X
0333	Industri Produk Masak Lainnya	X	X	X	T,B	T,B	T,B	X	X	X	X
0334	Industri Makanan Bayi	X	X	X	T,B	T,B	T,B	X	X	X	X
0335	Industri Kue Basah	X	X	X	T,B	T,B	T,B	X	X	X	X
0336	Industri Makanan Dari Kedele dan Kacang-kacangan Lainnya Bukan Kecap, Tempe dan Tahu	X	X	X	T,B	T,B	T,B	X	X	X	X
0337	Industri Kerupuk, Keripik, Peyek dan Sejenisnya	X	X	X	T,B	T,B	T,B	X	X	X	X
0338	Industri Krimer Nabati	X	X	X	T,B	T,B	T,B	X	X	X	X
0339	Industri Dodol	X	X	X	T,B	T,B	T,B	X	X	X	X

NO	KEGIATAN	ZONA BUDI DAYA									
		ZONA SARANA PELAYANAN UMUM (SPU)		ZONA CAMPURAN (C)	ZONA PERDAGANGAN DAN JASA (K)			ZONA PERKANTORAN (KT)	ZONA PENGELOLAAN PERSAMPAHAN (PP)	ZONA TRANSPORTASI (TR)	ZONA PERTAHANAN DAN KEAMANAN (HK)
		SUB-ZONA SPU SKALA KECAMATAN	SUB-ZONA SPU SKALA KELURAHAN	SUB-ZONA CAMPURAN INTENSITAS MENENGAH/ SEDANG	SUB-ZONA PERDAGANGAN DAN JASA SKALA KOTA	SUB-ZONA PERDAGANGAN DAN JASA SKALA WP	SUB-ZONA PERDAGANGAN DAN JASA SKALA SWP	SUB-ZONA PERKANTORAN	SUB-ZONA PENGELOLAAN PERSAMPAHAN	SUB-ZONA TRANSPORTASI	SUB-ZONA PERTAHANAN DAN KEAMANAN
		SPU-2	SPU-3	C-2	K-1	K-2	K-3	KT	PP	TR	HK
1	2	24	25	26	27	28	29	30	31	32	33
0340	Industri Produk Makanan Lainnya	X	X	X	T,B	T,B	T,B	X	X	X	X
0341	Industri Ransum Makanan Hewan	X	X	X	T,B	T,B	T,B	X	X	X	X
0342	Industri Konsentrat Makanan Hewan	X	X	X	T,B	T,B	T,B	X	X	X	X
0343	Industri Minuman Beralkohol Hasil Destilasi	X	X	X	X	X	X	X	X	X	X
0344	Industri Minuman Beralkohol Hasil Fermentasi Anggur Dan Hasil Pertanian Lainnya	X	X	X	T,B	T,B	T,B	X	X	X	X
0345	Industri Minuman Beralkohol Hasil Fermentasi Malt	X	X	X	X	X	X	X	X	X	X
0346	Industri Malt	X	X	X	T,B	T,B	T,B	X	X	X	X
0347	Industri Minuman Ringan	X	X	X	T,B	T,B	T,B	X	X	X	X
0348	Industri Air Kemasan	X	X	T,B	T,B	T,B	T,B	X	X	X	X
0349	Industri Air Minum Isi Ulang	X	X	T,B	T,B	T,B	T,B	X	X	X	X
0350	Industri Minuman Lainnya	X	X	T,B	T,B	T,B	T,B	X	X	X	X
0351	Industri Sigaret Kretek Tangan	X	X	T,B	T,B	T,B	T,B	X	X	X	X
0352	Industri Rokok Putih	X	X	T,B	T,B	T,B	T,B	X	X	X	X
0353	Industri Sigaret Kretek Mesin	X	X	X	T,B	T,B	T,B	X	X	X	X
0354	Industri Rokok Lainnya	X	X	X	T,B	T,B	T,B	X	X	X	X
0355	Industri Pengeringan Dan Pengolahan Tembakau	X	X	X	T,B	T,B	T,B	X	X	X	X
0356	Industri Bumbu Rokok Serta Kelengkapan Rokok Lainnya	X	X	X	T,B	T,B	T,B	X	X	X	X
0357	Industri Persiapan Serat Tekstil	X	X	X	T,B	T,B	T,B	X	X	X	X
0358	Industri Pemintalan Benang	X	X	T,B	T,B	T,B	T,B	X	X	X	X
0359	Industri Pemintalan Benang Jahit	X	X	T,B	T,B	T,B	T,B	X	X	X	X
0360	Industri Pertenunan (Bukan Pertenunan Karung Goni Dan Karung Lainnya)	X	X	T,B	T,B	T,B	T,B	X	X	X	X
0361	Industri Kain Tenun Ikat	X	X	T,B	T,B	T,B	T,B	X	X	X	X
0362	Industri Bulu Tiruan Tenunan	X	X	T,B	T,B	T,B	T,B	X	X	X	X
0363	Industri Penyempurnaan Benang	X	X	T,B	T,B	T,B	T,B	X	X	X	X
0364	Industri Penyempurnaan Kain	X	X	T,B	T,B	T,B	T,B	X	X	X	X
0365	Industri Percetakan Kain	X	X	T,B	T,B	T,B	T,B	X	X	X	X
0366	Industri Batik	X	X	T,B	T,B	T,B	T,B	X	X	X	X
0367	Industri Kain Rajutan	X	X	T,B	T,B	T,B	T,B	X	X	X	X
0368	Industri Kain Sulaman	X	X	T,B	T,B	T,B	T,B	X	X	X	X
0369	Industri Bulu Tiruan Rajutan	X	X	T,B	T,B	T,B	T,B	X	X	X	X
0370	Industri Barang Jadi Tekstil Untuk Keperluan Rumah Tangga	X	X	X	T,B	T,B	T,B	X	X	X	X
0371	Industri Barang Jadi Tekstil Sulaman	X	X	X	T,B	T,B	T,B	X	X	X	X
0372	Industri Bantal Dan Sejenisnya	X	X	T,B	T,B	T,B	T,B	X	X	X	X
0373	Industri Barang Jadi Rajutan Dan Sulaman	X	X	T,B	T,B	T,B	T,B	X	X	X	X
0374	Industri Karung Goni	X	X	T,B	T,B	T,B	T,B	X	X	X	X
0375	Industri Karung Bukan Goni	X	X	T,B	T,B	T,B	T,B	X	X	X	X

NO	KEGIATAN	ZONA BUDI DAYA									
		ZONA SARANA PELAYANAN UMUM (SPU)		ZONA CAMPURAN (C)	ZONA PERDAGANGAN DAN JASA (K)			ZONA PERKANTORAN (KT)	ZONA PENGELOLAAN PERSAMPAHAN (PP)	ZONA TRANSPORTASI (TR)	ZONA PERTAHANAN DAN KEAMANAN (HK)
		SUB-ZONA SPU SKALA KECAMATAN	SUB-ZONA SPU SKALA KELURAHAN	SUB-ZONA CAMPURAN INTENSITAS MENENGAH/ SEDANG	SUB-ZONA PERDAGANGAN DAN JASA SKALA KOTA	SUB-ZONA PERDAGANGAN DAN JASA SKALA WP	SUB-ZONA PERDAGANGAN DAN JASA SKALA SWP	SUB-ZONA PERKANTORAN	SUB-ZONA PENGELOLAAN PERSAMPAHAN	SUB-ZONA TRANSPORTASI	SUB-ZONA PERTAHANAN DAN KEAMANAN
		SPU-2	SPU-3	C-2	K-1	K-2	K-3	KT	PP	TR	HK
1	2	24	25	26	27	28	29	30	31	32	33
0376	Industri Barang Jadi Tekstil Lainnya	X	X	T,B	T,B	T,B	T,B	X	X	X	X
0377	Industri Karpet dan Permadani	X	X	T,B	T,B	T,B	T,B	X	X	X	X
0378	Industri Tali	X	X	T,B	T,B	T,B	T,B	X	X	X	X
0379	Industri Barang Dari Tali	X	X	T,B	T,B	T,B	T,B	X	X	X	X
0380	Industri Kain Pita	X	X	T,B	T,B	T,B	T,B	X	X	X	X
0381	Industri Yang Menghasilkan Kain Keperluan Industri	X	X	T,B	T,B	T,B	T,B	X	X	X	X
0382	Industri Non Woven Bukan Tenunan	X	X	T,B	T,B	T,B	T,B	X	X	X	X
0383	Industri Kain Ban	X	X	T,B	T,B	T,B	T,B	X	X	X	X
0384	Industri Kapuk	X	X	T,B	T,B	T,B	T,B	X	X	X	X
0385	Industri Kain Tulle Dan Kain Jaring	X	X	T,B	T,B	T,B	T,B	X	X	X	X
0386	Industri Tekstil Lainnya	X	X	T,B	T,B	T,B	T,B	X	X	X	X
0387	Industri Pakaian Jadi (Konveksi) Dari Tekstil	X	X	T,B	T,B	T,B	T,B	X	X	X	X
0388	Industri Pakaian Jadi (Konveksi) Dari Kulit	X	X	T,B	T,B	T,B	T,B	X	X	X	X
0389	Penjahitan dan Pembuatan Pakaian Sesuai Pesanan	X	X	T,B	T,B	T,B	T,B	X	X	X	X
0390	Industri Perlengkapan Pakaian Dari Tekstil	X	X	T,B	T,B	T,B	T,B	X	X	X	X
0391	Industri Perlengkapan Pakaian Dari Kulit	X	X	T,B	T,B	T,B	T,B	X	X	X	X
0392	Industri Pakaian Jadi dan Barang dari Kulit Berbulu	X	X	T,B	T,B	T,B	T,B	X	X	X	X
0393	Industri Pakaian Jadi Rajutan	X	X	T,B	T,B	T,B	T,B	X	X	X	X
0394	Industri Pakaian Jadi Sulaman/Bordir	X	X	T,B	T,B	T,B	T,B	X	X	X	X
0395	Industri Rajutan Kaos Kaki Dan Sejenisnya	X	X	T,B	T,B	T,B	T,B	X	X	X	X
0396	Industri Pengawetan Kulit	X	X	T,B	T,B	T,B	T,B	X	X	X	X
0397	Industri Penyamakan Kulit	X	X	T,B	T,B	T,B	T,B	X	X	X	X
0398	Industri Pencelupan Kulit Bulu	X	X	T,B	T,B	T,B	T,B	X	X	X	X
0399	Industri Kulit Komposisi	X	X	T,B	T,B	T,B	T,B	X	X	X	X
0400	Industri barang dari kulit dan kulit komposisi untuk keperluan pribadi	X	X	T,B	T,B	T,B	T,B	X	X	X	X
0401	Industri barang dari kulit dan kulit komposisi untuk keperluan teknik/industri	X	X	T,B	T,B	T,B	T,B	X	X	X	X
0402	Industri barang dari kulit dan kulit komposisi untuk keperluan hewan	X	X	T,B	T,B	T,B	T,B	X	X	X	X
0403	Industri barang dari kulit dan kulit komposisi untuk keperluan lainnya	X	X	T,B	T,B	T,B	T,B	X	X	X	X
0404	Industri alas kaki untuk keperluan sehari-hari	X	X	T,B	T,B	T,B	T,B	X	X	X	X
0405	Industri sepatu olahraga	X	X	T,B	T,B	T,B	T,B	X	X	X	X
0406	Industri sepatu teknik lapangan/keperluan industri	X	X	T,B	T,B	T,B	T,B	X	X	X	X
0407	Industri alas kaki lainnya	X	X	T,B	T,B	T,B	T,B	X	X	X	X

NO	KEGIATAN	ZONA BUDI DAYA									
		ZONA SARANA PELAYANAN UMUM (SPU)		ZONA CAMPURAN (C)	ZONA PERDAGANGAN DAN JASA (K)			ZONA PERKANTORAN (KT)	ZONA PENGELOLAAN PERSAMPAHAN (PP)	ZONA TRANSPORTASI (TR)	ZONA PERTAHANAN DAN KEAMANAN (HK)
		SUB-ZONA SPU SKALA KECAMATAN	SUB-ZONA SPU SKALA KELURAHAN	SUB-ZONA CAMPURAN INTENSITAS MENENGAH/ SEDANG	SUB-ZONA PERDAGANGAN DAN JASA SKALA KOTA	SUB-ZONA PERDAGANGAN DAN JASA SKALA WP	SUB-ZONA PERDAGANGAN DAN JASA SKALA SWP	SUB-ZONA PERKANTORAN	SUB-ZONA PENGELOLAAN PERSAMPAHAN	SUB-ZONA TRANSPORTASI	SUB-ZONA PERTAHANAN DAN KEAMANAN
		SPU-2	SPU-3	C-2	K-1	K-2	K-3	KT	PP	TR	HK
1	2	24	25	26	27	28	29	30	31	32	33
0408	Industri penggergajian kayu	X	X	X	X	X	X	X	X	X	X
0409	Industri pengawetan kayu	X	X	X	X	X	X	X	X	X	X
0410	Industri pengawetan rotan, bambu dan sejenisnya	X	X	X	X	X	X	X	X	X	X
0411	Industri pengolahan rotan	X	X	X	X	X	X	X	X	X	X
0412	Industri partikel kayu dan sejenisnya	X	X	X	X	X	X	X	X	X	X
0413	Industri kayu lapis	X	X	X	X	X	X	X	X	X	X
0414	Industri kayu lapis laminasi, termasuk decorative plywood	X	X	X	X	X	X	X	X	X	X
0415	Industri panel kayu lainnya	X	X	X	T,B	T,B	T,B	X	X	X	X
0416	Industri veneer	X	X	X	T,B	T,B	T,B	X	X	X	X
0417	Industri kayu laminasi	X	X	X	T,B	T,B	T,B	X	X	X	X
0418	Industri barang bangunan dari kayu	X	X	T,B	T,B	T,B	T,B	X	X	X	X
0419	Industri bangunan prafabrikasi dari kayu	X	X	T,B	T,B	T,B	T,B	X	X	X	X
0420	Industri wadah dari kayu	X	X	T,B	T,B	T,B	T,B	X	X	X	X
0421	Industri barang anyaman dari rotan dan bambu	X	X	T,B	T,B	T,B	T,B	X	X	X	X
0422	Industri barang anyaman dari tanaman bukan rotan dan bambu	X	X	T,B	T,B	T,B	T,B	X	X	X	X
0423	Industri kerajinan ukiran dari kayu bukan mebellier	X	X	T,B	T,B	T,B	T,B	X	X	X	X
0424	Industri alat dapur dari kayu, rotan dan bambu	X	X	T,B	T,B	T,B	T,B	X	X	X	X
0425	Industri kayu bakar dan pelet kayu	X	X	T,B	T,B	T,B	T,B	X	X	X	X
0426	Industri barang dari kayu, rotan, gabus lainnya YTDL	X	X	T,B	T,B	T,B	T,B	X	X	X	X
0427	Industri bubur kertas (pulp)	X	X	T,B	T,B	T,B	T,B	X	X	X	X
0428	Industri kertas budaya	X	X	T,B	T,B	T,B	T,B	X	X	X	X
0429	Industri kertas berharga	X	X	T,B	T,B	T,B	T,B	X	X	X	X
0430	Industri kertas khusus	X	X	T,B	T,B	T,B	T,B	X	X	X	X
0431	Industri kertas lainnya	X	X	T,B	T,B	T,B	T,B	X	X	X	X
0432	Industri kertas dan papan kertas bergelombang	X	X	T,B	T,B	T,B	T,B	X	X	X	X
0433	Industri kemasan dan kotak dari kertas dan karton	X	X	T,B	T,B	T,B	T,B	X	X	X	X
0434	Industri kertas tissue	X	X	T,B	T,B	T,B	T,B	X	X	X	X
0435	Industri barang dari kertas dan papan kertas lainnya YTDL	X	X	T,B	T,B	T,B	T,B	X	X	X	X
0436	Industri percetakan umum	X	X	T,B	T,B	T,B	T,B	X	X	X	X
0437	Industri percetakan khusus	X	X	T,B	T,B	T,B	T,B	X	X	X	X
0438	Industri percetakan 3D printing	X	X	T,B	T,B	T,B	T,B	X	X	X	X
0439	Kegiatan jasa penunjang percetakan	X	X	T,B	T,B	T,B	T,B	X	X	X	X
0440	Reproduksi media rekaman suara dan piranti lunak	X	X	T,B	T,B	T,B	T,B	X	X	X	X
0441	Reproduksi media rekaman film dan video	X	X	T,B	T,B	T,B	T,B	X	X	X	X
0442	Industri Produk Dari Batu Bara	X	X	X	X	X	X	X	X	X	X

NO	KEGIATAN	ZONA BUDI DAYA									
		ZONA SARANA PELAYANAN UMUM (SPU)		ZONA CAMPURAN (C)	ZONA PERDAGANGAN DAN JASA (K)			ZONA PERKANTORAN (KT)	ZONA PENGELOLAAN PERSAMPAHAN (PP)	ZONA TRANSPORTASI (TR)	ZONA PERTAHANAN DAN KEAMANAN (HK)
		SUB-ZONA SPU SKALA KECAMATAN	SUB-ZONA SPU SKALA KELURAHAN	SUB-ZONA CAMPURAN INTENSITAS MENENGAH/ SEDANG	SUB-ZONA PERDAGANGAN DAN JASA SKALA KOTA	SUB-ZONA PERDAGANGAN DAN JASA SKALA WP	SUB-ZONA PERDAGANGAN DAN JASA SKALA SWP	SUB-ZONA PERKANTORAN	SUB-ZONA PENGELOLAAN PERSAMPAHAN	SUB-ZONA TRANSPORTASI	SUB-ZONA PERTAHANAN DAN KEAMANAN
		SPU-2	SPU-3	C-2	K-1	K-2	K-3	KT	PP	TR	HK
1	2	24	25	26	27	28	29	30	31	32	33
0443	Industri Bahan Bakar Dari Pemurnian Dan Pengilangan Minyak Bumi	X	X	X	X	X	X	X	X	X	X
0444	Industri Pembuatan Minyak Pelumas	X	X	X	X	X	X	X	X	X	X
0445	Industri Pengolahan Kembali Minyak Pelumas Bekas	X	X	X	X	X	X	X	X	X	X
0446	Industri Pengolahan Minyak Pelumas Bekas Menjadi Bahan Bakar	X	X	X	X	X	X	X	X	X	X
0447	Industri Produk Dari Hasil Kilang Minyak Bumi	X	X	X	X	X	X	X	X	X	X
0448	Industri Briket Batu Bara	X	X	X	X	X	X	X	X	X	X
0449	Industri Kimia Dasar Anorganik Khlor Dan Alkali	X	X	X	X	X	X	X	X	X	X
0450	Industri Kimia Dasar Anorganik Gas Industri	X	X	X	X	X	X	X	X	X	X
0451	Industri Kimia Dasar Anorganik Pigmen	X	X	X	X	X	X	X	X	X	X
0452	Industri Kimia Dasar Anorganik Lainnya	X	X	X	X	X	X	X	X	X	X
0453	Industri Kimia Dasar Organik Yang Bersumber Dari Hasil Pertanian	X	X	X	X	X	X	X	X	I	X
0454	Industri Kimia Dasar Organik Yang Untuk Bahan Baku Zat Warna dan Pigmen	X	X	X	X	X	X	X	X	X	X
0455	Industri Kimia Dasar Organik Yang Bersumber Dari Minyak Bumi, Gas Alam Dan Batu Bara	X	X	X	X	X	X	X	X	X	X
0456	Industri Kimia Dasar Organik Yang Menghasilkan Bahan Kimia Khusus	X	X	X	X	X	X	X	X	X	X
0457	Industri Kimia Dasar Organik Lainnya	X	X	X	X	X	X	X	X	X	X
0458	Industri pupuk alam/non sintetis hara makro primer	X	X	X	X	X	X	X	X	X	X
0459	Industri pupuk buatan tunggal hara makro primer	X	X	X	X	X	X	X	X	X	X
0460	Industri pupuk buatan majemuk hara makro primer	X	X	X	X	X	X	X	X	X	X
0461	Industri pupuk buatan campuran hara makro primer	X	X	X	X	X	X	X	X	X	X
0462	Industri pupuk hara makro sekunder	X	X	X	X	X	X	X	X	X	X
0463	Industri pupuk hara mikro	X	X	X	X	X	X	X	X	X	X
0464	Industri pupuk pelengkap	X	X	X	X	X	X	X	X	X	X
0465	Industri media tanam	X	X	X	X	X	X	X	X	X	X
0466	Industri pupuk lainnya	X	X	X	X	X	X	X	X	X	X
0467	Industri Damar Buatan (Resin Sintetis) Dan Bahan Baku Plastik	X	X	T,B	T,B	T,B	T,B	X	X	X	X
0468	Industri Karet Buatan	X	X	T,B	T,B	T,B	T,B	X	X	X	X
0469	Industri bahan baku pemberantasan hama (bahan aktif)	X	X	T,B	T,B	T,B	T,B	X	X	X	X
0470	Industri pemberantasan hama (formulasi)	X	X	T,B	T,B	T,B	T,B	X	X	X	X
0471	Industri zat pengatur tumbuh	X	X	T,B	T,B	T,B	T,B	X	X	X	X
0472	Industri bahan amelioran (pembenah	X	X	T,B	T,B	T,B	T,B	X	X	X	X

NO	KEGIATAN	ZONA BUDI DAYA									
		ZONA SARANA PELAYANAN UMUM (SPU)		ZONA CAMPURAN (C)	ZONA PERDAGANGAN DAN JASA (K)			ZONA PERKANTORAN (KT)	ZONA PENGELOLAAN PERSAMPAHAN (PP)	ZONA TRANSPORTASI (TR)	ZONA PERTAHANAN DAN KEAMANAN (HK)
		SUB-ZONA SPU SKALA KECAMATAN	SUB-ZONA SPU SKALA KELURAHAN	SUB-ZONA CAMPURAN INTENSITAS MENENGAH/ SEDANG	SUB-ZONA PERDAGANGAN DAN JASA SKALA KOTA	SUB-ZONA PERDAGANGAN DAN JASA SKALA WP	SUB-ZONA PERDAGANGAN DAN JASA SKALA SWP	SUB-ZONA PERKANTORAN	SUB-ZONA PENGELOLAAN PERSAMPAHAN	SUB-ZONA TRANSPORTASI	SUB-ZONA PERTAHANAN DAN KEAMANAN
		SPU-2	SPU-3	C-2	K-1	K-2	K-3	KT	PP	TR	HK
1	2	24	25	26	27	28	29	30	31	32	33
	tanah)										
0473	Industri cat dan tinta cetak	X	X	T,B	T,B	T,B	T,B	X	X	X	X
0474	Industri pernis (termasuk mastik)	X	X	T,B	T,B	T,B	T,B	X	X	X	X
0475	Industri lak	X	X	T,B	T,B	T,B	T,B	X	X	X	X
0476	Industri sabun dan bahan pembersih keperluan rumah tangga	X	X	T,B	T,B	T,B	T,B	X	X	X	X
0477	Industri kosmetik untuk manusia, termasuk pasta gigi	X	X	T,B	T,B	T,B	T,B	X	X	X	X
0478	Industri kosmetik untuk hewan	X	X	T,B	T,B	T,B	T,B	X	X	X	X
0479	Industri perekat gigi	X	X	T,B	T,B	T,B	T,B	X	X	X	X
0480	Industri perekat/lem	X	X	T,B	T,B	T,B	T,B	X	X	X	X
0481	Industri Bahan Peledak	X	X	T,B	T,B	T,B	T,B	X	X	X	X
0482	Indutri tinta	X	X	T,B	T,B	T,B	T,B	X	X	X	X
0483	Indutri minyak atsiri	X	X	T,B	T,B	T,B	T,B	X	X	X	X
0484	Indutri korek api	X	X	T,B	T,B	T,B	T,B	X	X	X	X
0485	Indutri minyak atsiri rantai tengah	X	X	T,B	T,B	T,B	T,B	X	X	X	X
0486	Indutri bahan kimia lainnya ytdl	X	X	T,B	T,B	T,B	T,B	X	X	X	X
0487	Industri serat/benang/strip filamen buatan	X	X	T,B	T,B	T,B	T,B	X	X	X	X
0488	Industri serat stapel buatan	X	X	T,B	T,B	T,B	T,B	X	X	X	X
0489	Industri bahan farmasi untuk manusia	X	X	T,B	T,B	T,B	T,B	X	X	X	X
0490	Industri produk farmasi untuk manusia	X	X	T,B	T,B	T,B	T,B	X	X	X	X
0491	Industri produk farmasi untuk hewan	X	X	T,B	T,B	T,B	T,B	X	X	X	X
0492	Industri bahan farmasi untuk hewan	X	X	T,B	T,B	T,B	T,B	X	X	X	X
0493	Industri alat kesehatan dalam sub golongan	X	X	T,B	T,B	T,B	T,B	X	X	X	X
0494	Industri bahan baku obat tradisional untuk manusia	X	X	T,B	T,B	T,B	T,B	X	X	X	X
0495	Industri produk obat tradisional untuk manusia	X	X	T,B	T,B	T,B	T,B	X	X	X	X
0496	Industri produk obat tradisional untuk hewan	X	X	T,B	T,B	T,B	T,B	X	X	X	X
0497	Industri bahan baku obat tradisional untuk hewan	X	X	T,B	T,B	T,B	T,B	X	X	X	X
0498	Industri ban luar dan ban dalam	X	X	T,B	T,B	T,B	T,B	X	X	X	X
0499	Industri vulkanisir ban	X	X	T,B	T,B	T,B	T,B	X	X	X	X
0500	Industri pengasapan karet	X	X	T,B	T,B	T,B	T,B	X	X	X	X
0501	Industri remilling karet	X	X	T,B	T,B	T,B	T,B	X	X	X	X
0502	Industri karet remah (crumb rubber)	X	X	X	X	X	X	X	X	X	X
0503	Industri barang dari karet untuk keperluan rumah tangga	X	X	T,B	T,B	T,B	T,B	X	X	X	X
0504	Industri barang dari karet untuk keperluan indutri	X	X	T,B	T,B	T,B	T,B	X	X	X	X
0505	Industri barang dari karet untuk keperluan infrastruktur	X	X	T,B	T,B	T,B	T,B	X	X	X	X
0506	Industri barang dari karet untuk	X	X	T,B	T,B	T,B	T,B	X	X	X	X

NO	KEGIATAN	ZONA BUDI DAYA									
		ZONA SARANA PELAYANAN UMUM (SPU)		ZONA CAMPURAN (C)	ZONA PERDAGANGAN DAN JASA (K)			ZONA PERKANTORAN (KT)	ZONA PENGELOLAAN PERSAMPAHAN (PP)	ZONA TRANSPORTASI (TR)	ZONA PERTAHANAN DAN KEAMANAN (HK)
		SUB-ZONA SPU SKALA KECAMATAN	SUB-ZONA SPU SKALA KELURAHAN	SUB-ZONA CAMPURAN INTENSITAS MENENGAH/ SEDANG	SUB-ZONA PERDAGANGAN DAN JASA SKALA KOTA	SUB-ZONA PERDAGANGAN DAN JASA SKALA WP	SUB-ZONA PERDAGANGAN DAN JASA SKALA SWP	SUB-ZONA PERKANTORAN	SUB-ZONA PENGELOLAAN PERSAMPAHAN	SUB-ZONA TRANSPORTASI	SUB-ZONA PERTAHANAN DAN KEAMANAN
		SPU-2	SPU-3	C-2	K-1	K-2	K-3	KT	PP	TR	HK
1	2	24	25	26	27	28	29	30	31	32	33
	kesehatan										
0507	Industri barang dari karet lainnya ytdl	X	X	T,B	T,B	T,B	T,B	X	X	X	X
0508	Industri barang dari plastik untuk bangunan	X	X	T,B	T,B	T,B	T,B	X	X	X	X
0509	Industri barang dari plastik untuk pengemasan	X	X	T,B	T,B	T,B	T,B	X	X	X	X
0510	Industri pipa plastik dan perlengkapannya	X	X	T,B	T,B	T,B	T,B	X	X	X	X
0511	Industri barang plastik lembaran	X	X	T,B	T,B	T,B	T,B	X	X	X	X
0512	Industri perlengkapan dan peralatan rumah tangga (tidak termasuk furniture)	X	X	T,B	T,B	T,B	T,B	X	X	X	X
0513	Industri barang dan peralatan teknik/industri dari plastik	X	X	T,B	T,B	T,B	T,B	X	X	X	X
0514	Industri barang plastik lainnya ytdl	X	X	X	X	X	X	X	X	X	X
0515	Industri kaca lembaran	X	X	X	X	X	X	X	X	X	X
0516	Industri kaca pengaman	X	X	X	X	X	X	X	X	X	X
0517	Industri kaca lainnya	X	X	T,B	T,B	T,B	T,B	X	X	X	X
0518	Industri perlengkapan dan peralatan rumah tangga dari kaca	X	X	T,B	T,B	T,B	T,B	X	X	X	X
0519	Industri alat-alat laboratorium non klinis, farmasi dan kesehatan dari kaca	X	X	T,B	T,B	T,B	T,B	X	X	X	X
0520	Industri kemasan dari kaca	X	X	T,B	T,B	T,B	T,B	X	X	X	X
0521	Industri alat laboratorium klinis dari kaca	X	X	T,B	T,B	T,B	T,B	X	X	X	X
0522	Industri barang lainnya dari kaca	X	X	T,B	T,B	T,B	T,B	X	X	X	X
0523	Industri bata, mortar, semen, dan sejenisnya yang tahan api	X	X	T,B	T,B	T,B	T,B	X	X	X	X
0524	Industri barang, tahan api dari tanah liat/keramik lainnya	X	X	T,B	T,B	T,B	T,B	X	X	X	X
0525	Industri batu bata dari tanah liat/keramik	X	X	T,B	T,B	T,B	T,B	X	X	X	X
0526	Industri genteng dari tanah liat/keramik	X	X	T,B	T,B	T,B	T,B	X	X	X	X
0527	Industri peralatan saniter dari porselen	X	X	T,B	T,B	T,B	T,B	X	X	X	X
0528	Industri bahan bangunan dari tanah liat/keramik bukan batu bata dan genteng	X	X	T,B	T,B	T,B	T,B	X	X	X	X
0529	Industri perlengkapan rumah tangga dari porselen	X	X	T,B	T,B	T,B	T,B	X	X	X	X
0530	Industri perlengkapan rumah tangga dari tanah liat/keramik	X	X	T,B	T,B	T,B	T,B	X	X	X	X
0531	Industri alat laboratorium dan alat listrik/teknik daro porselen	X	X	T,B	T,B	T,B	T,B	X	X	X	X
0532	Industri barang tanah liat/keramik dan porselen lainnya bukan bahan bangunan	X	X	T,B	T,B	T,B	T,B	X	X	X	X
0533	Industri semen	X	X	T,B	X	X	X	X	X	X	X
0534	Industri kapur	X	X	T,B	X	X	X	X	X	X	X
0535	Industri gips	X	X	T,B	X	X	X	X	X	X	X
0536	Industri barang dari semen	X	X	T,B	T,B	T,B	T,B	X	X	X	X

NO	KEGIATAN	ZONA BUDI DAYA									
		ZONA SARANA PELAYANAN UMUM (SPU)		ZONA CAMPURAN (C)	ZONA PERDAGANGAN DAN JASA (K)			ZONA PERKANTORAN (KT)	ZONA PENGELOLAAN PERSAMPAHAN (PP)	ZONA TRANSPORTASI (TR)	ZONA PERTAHANAN DAN KEAMANAN (HK)
		SUB-ZONA SPU SKALA KECAMATAN	SUB-ZONA SPU SKALA KELURAHAN	SUB-ZONA CAMPURAN INTENSITAS MENENGAH/ SEDANG	SUB-ZONA PERDAGANGAN DAN JASA SKALA KOTA	SUB-ZONA PERDAGANGAN DAN JASA SKALA WP	SUB-ZONA PERDAGANGAN DAN JASA SKALA SWP	SUB-ZONA PERKANTORAN	SUB-ZONA PENGELOLAAN PERSAMPAHAN	SUB-ZONA TRANSPORTASI	SUB-ZONA PERTAHANAN DAN KEAMANAN
		SPU-2	SPU-3	C-2	K-1	K-2	K-3	KT	PP	TR	HK
1	2	24	25	26	27	28	29	30	31	32	33
0537	Industri barang dari kapur	X	X	T,B	T,B	T,B	T,B	X	X	X	X
0538	Industri barang dari semen dan kapur untuk konstruksi	X	X	T,B	T,B	T,B	T,B	X	X	X	X
0539	Industri barang dari gips untuk konstruksi	X	X	T,B	T,B	T,B	T,B	X	X	X	X
0540	Industri barang dari asbes untuk keperluan bahan bangunan	X	X	T,B	T,B	T,B	T,B	X	X	X	X
0541	Industri barang dari asbes untuk keperluan industri	X	X	T,B	T,B	T,B	T,B	X	X	X	X
0542	Industri mortar atau beton siap pakai	X	X	T,B	T,B	T,B	T,B	X	X	X	X
0543	Industri barang dari semen, kapur, gips dan asbes lainnya	X	X	T,B	T,B	T,B	T,B	X	X	X	X
0544	Industri barang dari marmer dan granit untuk keperluan rumah tangga dan pajangan	X	X	T,B	T,B	T,B	T,B	X	X	X	X
0545	Industri barang dari marmer untuk keperluan bahan bangunan	X	X	T,B	T,B	T,B	T,B	X	X	X	X
0546	Industri Barang Dari Batu Untuk Keperluan Rumah Tangga, Pajangan, dan Bahan Bangunan	X	X	T,B	T,B	T,B	T,B	X	X	X	X
0547	Industri barang dari marmer, granit dan batu lainnya	X	X	T,B	X	X	X	X	X	X	X
0548	Industri barang galian bukan logam lainnya ytdl	X	X	T,B	X	X	X	X	X	X	X
0549	Industri besi dan baja dasar	X	X	T,B	X	X	X	X	X	X	X
0550	Industri penggilingan baja	X	X	T,B	X	X	X	X	X	X	X
0551	Industri pipa dan sambungan pipa dari baja dan besi	X	X	T,B	X	X	X	X	X	X	X
0552	Industri pembuatan logam dasar mulia	X	X	T,B	X	X	X	X	X	X	X
0553	Industri pembuatan logam dasar bukan besi	X	X	T,B	X	X	X	X	X	X	X
0554	Industri penggilingan logam bukan besi	X	X	T,B	X	X	X	X	X	X	X
0555	Industri ekstrusi logam bukan besi	X	X	T,B	X	X	X	X	X	X	X
0556	Industri pipa dan sambungan pipa dari logam bukan besi dan baja	X	X	T,B	X	X	X	X	X	X	X
0557	Industri Pengolahan Uranium Dan Bijuh Uranium	X	X	T,B	T,B	T,B	T,B	X	X	X	X
0558	Industri pengecoran besi dan baja	X	X	X	X	X	X	X	X	X	X
0559	Industri pengecoran logam bukan besi dan baja	X	X	T,B	T,B	T,B	T,B	X	X	X	X
0560	Industri barang dari logam bukan aluminium siap pasang untuk bangunan	X	X	T,B	T,B	T,B	T,B	X	X	X	X
0561	Industri barang dari logam aluminium siap pasang untuk bangunan	X	X	T,B	T,B	T,B	T,B	X	X	X	X
0562	Industri konstruksi berat siap pasang dari baja untuk bangunan	X	X	T,B	T,B	T,B	T,B	X	X	X	X
0563	Industri barang dari logam siap pasang	X	X	T,B	T,B	T,B	T,B	X	X	X	X

NO	KEGIATAN	ZONA BUDI DAYA									
		ZONA SARANA PELAYANAN UMUM (SPU)		ZONA CAMPURAN (C)	ZONA PERDAGANGAN DAN JASA (K)			ZONA PERKANTORAN (KT)	ZONA PENGELOLAAN PERSAMPAHAN (PP)	ZONA TRANSPORTASI (TR)	ZONA PERTAHANAN DAN KEAMANAN (HK)
		SUB-ZONA SPU SKALA KECAMATAN	SUB-ZONA SPU SKALA KELURAHAN	SUB-ZONA CAMPURAN INTENSITAS MENENGAH/ SEDANG	SUB-ZONA PERDAGANGAN DAN JASA SKALA KOTA	SUB-ZONA PERDAGANGAN DAN JASA SKALA WP	SUB-ZONA PERDAGANGAN DAN JASA SKALA SWP	SUB-ZONA PERKANTORAN	SUB-ZONA PENGELOLAAN PERSAMPAHAN	SUB-ZONA TRANSPORTASI	SUB-ZONA PERTAHANAN DAN KEAMANAN
		SPU-2	SPU-3	C-2	K-1	K-2	K-3	KT	PP	TR	HK
1	2	24	25	26	27	28	29	30	31	32	33
	untuk konstruksi lainnya										
0564	Industri tangki, tandon air dan wadah dari logam	X	X	X	T,B	X	X	X	X	X	X
0565	Industri generator uap, bukan ketel pemanas	X	X	X	X	X	X	X	X	X	X
0566	Industri Senjata Dan Amunisi	X	X	T,B	T,B	T,B	T,B	X	X	X	X
0567	Industri penempaan, pengepres, pencetakan dan pembentukan logam metalurgi bubuk	X	X	T,B	T,B	T,B	T,B	X	X	X	X
0568	Jasa industri untuk berbagai pengerjaan khusus logam dan barang dari logam	X	X	T,B	X	X	X	X	X	X	X
0569	Industri alat potong dan perkakas tangan untuk pertanian	X	X	T,B	B	T,B	T,B	X	X	X	X
0570	Industri alat potong dan perkakas tangan pertukangan	X	X	T,B	B	T,B	T,B	X	X	X	X
0571	Industri alat potong dan perkakas tangan yang digunakan dalam rumah tangga	X	X	T,B	T,B	T,B	T,B	X	X	X	X
0572	Industri peralatan umum	X	X	T,B	T,B	T,B	T,B	X	X	X	X
0573	Industri ember, kaleng, drum dan wadah sejenis dari logam	X	X	T,B	T,B	T,B	T,B	X	X	X	X
0574	Industri barang dari kawat	X	X	T,B	T,B	T,B	T,B	X	X	X	X
0575	Industri paku, mur dan baut	X	X	T,B	T,B	T,B	T,B	X	X	X	X
0576	Industri brankas, filling kantor dan sejenisnya	X	X	T,B	T,B	T,B	T,B	X	X	X	X
0577	Industri peralatan dapur dan peralatan meja dari logam	X	X	T,B	T,B	T,B	T,B	X	X	X	X
0578	Industri keperluan rumah tangga dari logam bukan peralatan dapur dan peralatan meja	X	X	T,B	T,B	T,B	T,B	X	X	X	X
0579	Industri pembuatan profil	X	X	X	X	X	X	X	X	X	X
0580	Industri lampu dari logam	X	X	T,B	T,B	T,B	T,B	X	X	X	X
0581	Industri barang logam lainnya ytdl	X	X	X	X	X	X	X	X	X	X
0582	Industri tabung elektron dan konektor elektronik	X	X	X	X	X	X	X	X	X	X
0583	Industri semi konduktor dan komponen elektronik lainnya	X	X	T,B	T,B	T,B	T,B	X	X	X	X
0584	Industri komputer dan/atau perakitan komputer	X	X	T,B	T,B	T,B	T,B	X	X	X	X
0585	Industri perlengkapan komputer	X	X	X	X	X	X	X	X	X	X
0586	Industri peralatan telepon dan faksimili	X	X	X	X	X	X	X	X	X	X
0587	Industri peralatan komunikasi tanpa kabel	X	X	T,B	T,B	T,B	T,B	X	X	X	X
0588	Industri kartu cerdas	X	X	T,B	T,B	T,B	T,B	X	X	X	X
0589	Industri peralatan komunikasi lainnya	X	X	T,B	T,B	T,B	T,B	X	X	X	X
0590	Industri televisi dan/atau perakitan televisi	X	X	X	X	X	X	X	X	X	X
0591	Industri peralatan perekam, penerima	X	X	T,B	T,B	T,B	T,B	X	X	X	X

NO	KEGIATAN	ZONA BUDI DAYA									
		ZONA SARANA PELAYANAN UMUM (SPU)		ZONA CAMPURAN (C)	ZONA PERDAGANGAN DAN JASA (K)			ZONA PERKANTORAN (KT)	ZONA PENGELOLAAN PERSAMPAHAN (PP)	ZONA TRANSPORTASI (TR)	ZONA PERTAHANAN DAN KEAMANAN (HK)
		SUB-ZONA SPU SKALA KECAMATAN	SUB-ZONA SPU SKALA KELURAHAN	SUB-ZONA CAMPURAN INTENSITAS MENENGAH/ SEDANG	SUB-ZONA PERDAGANGAN DAN JASA SKALA KOTA	SUB-ZONA PERDAGANGAN DAN JASA SKALA WP	SUB-ZONA PERDAGANGAN DAN JASA SKALA SWP	SUB-ZONA PERKANTORAN	SUB-ZONA PENGELOLAAN PERSAMPAHAN	SUB-ZONA TRANSPORTASI	SUB-ZONA PERTAHANAN DAN KEAMANAN
		SPU-2	SPU-3	C-2	K-1	K-2	K-3	KT	PP	TR	HK
1	2	24	25	26	27	28	29	30	31	32	33
	dan pengguna audio dan video, bukan industri televisi										
0592	Industri peralatan audio dan video elektronik lainnya	X	X	T,B	B	T,B	T,B	X	X	X	X
0593	Industri alat ukur dan alat uji manual	X	X	T,B	B	T,B	T,B	X	X	X	X
0594	Industri alat ukur dan alat uji elektrik	X	X	T,B	B	T,B	T,B	X	X	X	X
0595	Industri alat ukur dan alat uji elektronik	X	X	T,B	B	T,B	T,B	X	X	X	X
0596	Industri alat uji dalam proses industri	X	X	T,B	B	T,B	T,B	X	X	X	X
0597	Industri alat ukur waktu	X	X	T,B	B	T,B	T,B	X	X	X	X
0598	Industri Peralatan Iradiasi/Sinar X, Perlengkapan Dan sejenisnya	X	X	T,B	B	T,B	T,B	X	X	X	X
0599	Industri Peralatan Elektromedikal Dan Elektroterapi	X	X	X	X	X	X	X	X	X	X
0600	Industri peralatan fotografi	X	X	X	X	X	X	X	X	X	X
0601	Industri kamera cinematografi proyektor dan perlengkapannya	X	X	X	X	X	X	X	X	X	X
0602	Industri teropong dan instrumen optik bukan kaca mata	X	X	T,B	T,B	T,B	T,B	X	X	X	X
0603	Industri media magnetik dan media optik	X	X	T,B	T,B	T,B	T,B	X	X	X	X
0604	Industri Motor Listrik	X	X	T,B	T,B	T,B	T,B	X	X	X	X
0605	Industri Mesin Pembangkit Listrik	X	X	T,B	T,B	T,B	T,B	X	X	X	X
0606	Industri Pengubah Tegangan (Transformator)	X	X	T,B	T,B	T,B	T,B	X	X	X	X
0607	Industri peralatan pengontrol dan pendistribusian listrik	X	X	X	X	X	X	X	X	X	X
0608	Industri Batu Baterai	X	X	T,B	T,B	T,B	T,B	X	X	X	X
0609	Industri Akumulator Listrik	X	X	X	X	X	X	X	X	X	X
0610	Industri Baterai Untuk Kendaraan Bermotor Listrik	X	X	X	X	X	X	X	X	X	X
0611	Industri kabel serat optik	X	X	X	X	X	X	X	X	X	X
0612	Industri kabel listrik dan elektronik lainnya	X	X	T,B	T,B	T,B	T,B	X	X	X	X
0613	Industri perlengkapan kabel	X	X	T,B	T,B	T,B	T,B	X	X	X	X
0614	Industri bola lampu pijar, lampu penerangan terpusat dan lampu ultraviolet	X	X	T,B	T,B	T,B	T,B	X	X	X	X
0615	Industri lampu tabung gas (lampu pembuang listrik)	X	X	T,B	T,B	T,B	T,B	X	X	X	X
0616	Industri peralatan penerangan untuk alat transportasi	X	X	T,B	T,B	T,B	T,B	X	X	X	X
0617	Industri Lampu LED	X	X	T,B	T,B	T,B	T,B	X	X	X	X
0618	Industri peralatan penerangan lainnya	X	X	X	X	X	X	X	X	X	X
0619	Industri peralatan listrik rumah tangga	X	X	X	X	X	X	X	X	X	X
0620	Industri peralatan elektrotermal rumah tangga	X	X	T,B	T,B	T,B	T,B	X	X	X	X
0621	Industri peralatan pemanas dan masak bukan listrik rumah tangga	X	X	T,B	T,B	T,B	T,B	X	X	X	X

NO	KEGIATAN	ZONA BUDI DAYA									
		ZONA SARANA PELAYANAN UMUM (SPU)		ZONA CAMPURAN (C)	ZONA PERDAGANGAN DAN JASA (K)			ZONA PERKANTORAN (KT)	ZONA PENGELOLAAN PERSAMPAHAN (PP)	ZONA TRANSPORTASI (TR)	ZONA PERTAHANAN DAN KEAMANAN (HK)
		SUB-ZONA SPU SKALA KECAMATAN	SUB-ZONA SPU SKALA KELURAHAN	SUB-ZONA CAMPURAN INTENSITAS MENENGAH/ SEDANG	SUB-ZONA PERDAGANGAN DAN JASA SKALA KOTA	SUB-ZONA PERDAGANGAN DAN JASA SKALA WP	SUB-ZONA PERDAGANGAN DAN JASA SKALA SWP	SUB-ZONA PERKANTORAN	SUB-ZONA PENGELOLAAN PERSAMPAHAN	SUB-ZONA TRANSPORTASI	SUB-ZONA PERTAHANAN DAN KEAMANAN
		SPU-2	SPU-3	C-2	K-1	K-2	K-3	KT	PP	TR	HK
1	2	24	25	26	27	28	29	30	31	32	33
0622	Industri Peralatan Listrik Lainnya	X	X	T,B	T,B	T,B	T,B	X	X	X	X
0623	Industri Mesin Uap, Turbin dan Kincir	X	X	T,B	T,B	T,B	T,B	X	X	X	X
0624	Industri Motor Pembakaran Dalam	X	X	T,B	T,B	T,B	T,B	X	X	X	X
0625	Industri Komponen Dan Suku Cadang Mesin Dan Turbin	X	X	T,B	T,B	T,B	T,B	X	X	X	X
0626	Industri peralatan tenaga zat cair dan gas	X	X	T,B	T,B	T,B	T,B	X	X	X	X
0627	Industri pompa lainnya kompresor, kran dan klep/katup	X	X	T,B	T,B	T,B	T,B	X	X	X	X
0628	Industri baering roda igi dan elemen penggerak mesin	X	X	T,B	T,B	T,B	T,B	X	X	X	X
0629	Industri oven, perapian dan tungku pembakar sejenis yang tidak menggunakan arus listrik	X	X	T,B	T,B	T,B	T,B	X	X	X	X
0630	Industri oven, perapian dan tungku pembakar sejenis yang menggunakan arus listrik	X	X	T,B	B	T,B	T,B	X	X	X	X
0631	Industri alat pengangkat dan pemindah	X	X	X	X	X	X	X	X	X	X
0632	Industri mesin kantor dan akuntansi manual	X	X	X	X	X	X	X	X	X	X
0633	Industri mesin kantor dan akuntansi elektrik	X	X	X	X	X	X	X	X	X	X
0634	Industri mesin kantor dan akuntansi elektronik	X	X	T,B	T,B	T,B	T,B	X	X	X	X
0635	Industri mesin fotocopi	X	X	T,B	T,B	T,B	T,B	X	X	X	X
0636	Industri mesin dan peralatan kantor lainnya	X	X	T,B	T,B	T,B	T,B	X	X	X	X
0637	Industri perkakas tangan yang digerakkan tenaga	X	X	T,B	T,B	T,B	T,B	X	X	X	X
0638	Industri mesin untuk pembungkus, pembotolan dan pengalengan	X	X	T,B	T,B	T,B	T,B	X	X	X	X
0639	Industri mesin timbangan	X	X	T,B	T,B	T,B	T,B	X	X	X	X
0640	Industri mesin pendinginan	X	X	T,B	T,B	T,B	T,B	X	X	X	X
0641	Industri mesin untuk keperluan umum lainnya ytdl	X	X	T,B	T,B	T,B	T,B	X	X	X	X
0642	Industri mesin pertanian dan kehutanan	X	X	T,B	T,B	T,B	T,B	X	X	X	X
0643	Industri mesin dan perkakas mesin untuk pengerjaan logam	X	X	T,B	T,B	T,B	T,B	X	X	X	X
0644	Industri mesin dan perkakas mesin untuk pengerjaan kayu	X	X	T,B	T,B	T,B	T,B	X	X	X	X
0645	Industri mesin dan perkakas mesin untuk pengerjaan bahan bukan logam dan kayu	X	X	T,B	T,B	T,B	T,B	X	X	X	X
0646	Industri mesin dan perkakas mesin untuk pengelasan yang menggunakan arus listrik	X	X	T,B	T,B	T,B	T,B	X	X	X	X
0647	Industri mesin metalurgi	X	X	T,B	T,B	T,B	T,B	X	X	X	X
0648	Industri mesin penambangan, penggalian dan konstruksi	X	X	T,B	T,B	T,B	T,B	X	X	X	X

NO	KEGIATAN	ZONA BUDI DAYA									
		ZONA SARANA PELAYANAN UMUM (SPU)		ZONA CAMPURAN (C)	ZONA PERDAGANGAN DAN JASA (K)			ZONA PERKANTORAN (KT)	ZONA PENGELOLAAN PERSAMPAHAN (PP)	ZONA TRANSPORTASI (TR)	ZONA PERTAHANAN DAN KEAMANAN (HK)
		SUB-ZONA SPU SKALA KECAMATAN	SUB-ZONA SPU SKALA KELURAHAN	SUB-ZONA CAMPURAN INTENSITAS MENENGAH/ SEDANG	SUB-ZONA PERDAGANGAN DAN JASA SKALA KOTA	SUB-ZONA PERDAGANGAN DAN JASA SKALA WP	SUB-ZONA PERDAGANGAN DAN JASA SKALA SWP	SUB-ZONA PERKANTORAN	SUB-ZONA PENGELOLAAN PERSAMPAHAN	SUB-ZONA TRANSPORTASI	SUB-ZONA PERTAHANAN DAN KEAMANAN
		SPU-2	SPU-3	C-2	K-1	K-2	K-3	KT	PP	TR	HK
1	2	24	25	26	27	28	29	30	31	32	33
0649	Industri mesin pengolahan makanan, minuman dan tembakau	X	X	T,B	T,B	T,B	T,B	X	X	X	X
0650	Industri kabinet mesin jahit	X	X	T,B	T,B	T,B	T,B	X	X	X	X
0651	Industri mesin jahit serta mesin cuci dan mesin pengering untuk keperluan niaga	X	X	T,B	T,B	T,B	T,B	X	X	X	X
0652	Industri mesin tekstil	X	X	T,B	T,B	T,B	T,B	X	X	X	X
0653	Industri jarum mesin jahit, rajut, bordir dan sejenisnya	X	X	T,B	T,B	T,B	T,B	X	X	X	X
0654	Industri mesin penyiapan dan pembuatan produk kulit	X	X	T,B	T,B	T,B	T,B	X	X	X	X
0655	Industri mesin percetakan	X	X	T,B	T,B	T,B	T,B	X	X	X	X
0656	Industri mesin pabrik kertas	X	X	X	X	X	X	X	X	X	X
0657	Industri mesin keperluan khusus lainnya	X	X	X	X	X	X	X	X	X	X
0658	Industri Kendaraan Bermotor Roda Empat atau Lebih	X	X	T,B	T,B	T,B	T,B	X	X	X	X
0659	Industri Kendaraan Multiguna Pedesaa	X	X	T,B	T,B	T,B	T,B	X	X	X	X
0660	Industri Karoseri Kendaraan Bermotor Roda Empat Atau Lebih Dan Industri Trailer Dan Semi Trailer	X	X	X	X	X	X	X	X	X	X
0661	Industri Suku Cadang Dan Aksesoris Kendaraan bermotor Roda Empat atau Lebih	X	X	X	X	X	X	X	X	X	X
0662	Industri Kapal dan Perahu	X	X	T,B	T,B	T,B	T,B	X	X	X	X
0663	Industri Bangunan Lepas Pantai Dan Bangunan Terapung	X	X	X	X	X	X	X	X	X	X
0664	Industri Peralatan, Perlengkapan Dan Bagian Kapal	X	X	X	X	X	X	X	X	X	X
0665	Industri Pembuatan Kapal dan Perahu Untuk Tujuan Wisata Atau Rekreasi Dan Olahraga	X	X	T,B	T,B	T,B	T,B	X	X	X	X
0666	Industri Lokomotif Dan Gerbong Kereta	X	X	X	X	X	X	X	X	X	X
0667	Industri Pesawat Terbang Dan Perlengkapannya	X	X	X	X	X	X	X	X	X	X
0668	Industri Kendaraan Perang	X	X	T,B	T,B	T,B	T,B	X	X	X	X
0669	Industri Sepeda Motor Roda Dua Dan Tiga	X	X	T,B	T,B	T,B	T,B	X	X	X	X
0670	Industri Komponen Dan Perlengkapan Sepeda Motor Roda Dua Dan Tiga	X	X	T,B	T,B	T,B	T,B	X	X	X	X
0671	Industri Sepeda dan Kursi Roda Termasuk Becak	X	X	T,B	T,B	T,B	T,B	X	X	X	X
0672	Industri Perlengkapan Sepeda Dan Kursi Roda Termasuk Becak	X	X	T,B	T,B	T,B	T,B	X	X	X	X
0673	Industri Alat Angkut Lainnya YTDL	X	X	T,B	T,B	T,B	T,B	X	X	X	X
0674	Industri furnitur dari kayu	X	X	T,B	T,B	T,B	T,B	X	X	X	X
0675	Industri furnitur dari rotan dan atau bambu	X	X	T,B	T,B	T,B	T,B	X	X	X	X
0676	Industri furnitur dari plastik	X	X	T,B	T,B	T,B	T,B	X	X	X	X

NO	KEGIATAN	ZONA BUDI DAYA									
		ZONA SARANA PELAYANAN UMUM (SPU)		ZONA CAMPURAN (C)	ZONA PERDAGANGAN DAN JASA (K)			ZONA PERKANTORAN (KT)	ZONA PENGELOLAAN PERSAMPAHAN (PP)	ZONA TRANSPORTASI (TR)	ZONA PERTAHANAN DAN KEAMANAN (HK)
		SUB-ZONA SPU SKALA KECAMATAN	SUB-ZONA SPU SKALA KELURAHAN	SUB-ZONA CAMPURAN INTENSITAS MENENGAH/ SEDANG	SUB-ZONA PERDAGANGAN DAN JASA SKALA KOTA	SUB-ZONA PERDAGANGAN DAN JASA SKALA WP	SUB-ZONA PERDAGANGAN DAN JASA SKALA SWP	SUB-ZONA PERKANTORAN	SUB-ZONA PENGELOLAAN PERSAMPAHAN	SUB-ZONA TRANSPORTASI	SUB-ZONA PERTAHANAN DAN KEAMANAN
		SPU-2	SPU-3	C-2	K-1	K-2	K-3	KT	PP	TR	HK
1	2	24	25	26	27	28	29	30	31	32	33
0677	Industri furnitur dari logam	X	X	T,B	T,B	T,B	T,B	X	X	X	X
0678	Industri furnitur lainnya	X	X	T,B	T,B	T,B	T,B	X	X	X	X
0679	Industri Permata	X	X	T,B	T,B	T,B	T,B	X	X	X	X
0680	Industri Barang Perhiasan Dari Logam Mulia Untuk Keperluan Pribadi	X	X	T,B	T,B	T,B	T,B	X	X	X	X
0681	Industri Barang Perhiasan Dari Logam Mulia Bukan Untuk Keperluan Pribadi	X	X	T,B	T,B	T,B	T,B	X	X	X	X
0682	Industri Barang Dari Logam Mulia Untuk Keperluan Teknik Dan Atau Laboratorium	X	X	T,B	T,B	T,B	T,B	X	X	X	X
0683	Industri Perhiasan Mutiara	X	X	T,B	T,B	T,B	T,B	X	X	X	X
0684	Industri Barang Lainnya Dari Logam Mulia	X	X	T,B	T,B	T,B	T,B	X	X	X	X
0685	Industri perhiasan imitasi dan barang sejenis	X	X	T,B	T,B	T,B	T,B	X	X	X	X
0686	Industri alat musik tradisional	X	X	T,B	T,B	T,B	T,B	X	X	X	X
0687	Industri alat musik bukan tradisional	X	X	T,B	T,B	T,B	T,B	X	X	X	X
0688	Industri alat olahraga	X	X	T,B	T,B	T,B	T,B	X	X	X	X
0689	Industri alat permainan	X	X	T,B	T,B	T,B	T,B	X	X	X	X
0690	Industri mainan anak-anak	X	X	T,B	T,B	T,B	T,B	X	X	X	X
0691	Industri furniture untuk operasi, perawatan kedokteran dan kedokteran gigi	X	X	T,B	T,B	T,B	T,B	X	X	X	X
0692	Industri peralatan kedokteran dan kedokteran gigi, perlengkapan orthopaedic dan prosthetic	X	X	T,B	T,B	T,B	T,B	X	X	X	X
0693	Industri kaca mata	X	X	T,B	T,B	T,B	T,B	X	X	X	X
0694	Industri peralatan kedokteran dan kedokteran gigi, serta perlengkapan lainnya	X	X	T,B	T,B	T,B	T,B	X	X	X	X
0695	Industri alat tulis dan gambar termasuk perlengkapannya	X	X	T,B	T,B	T,B	T,B	X	X	X	X
0696	Industri pita mesin tulis/gambar	X	X	T,B	T,B	T,B	T,B	X	X	X	X
0697	Industri kerajinan ytdl	X	X	T,B	T,B	T,B	T,B	X	X	X	X
0698	Industri peralatan untuk pelindung keselamatan	X	X	T,B	T,B	T,B	T,B	X	X	X	X
0699	Industri serat sabut kelapa	X	X	T,B	T,B	T,B	T,B	X	X	X	X
0700	Industri Produksi Radioisotop	X	X	T,B	T,B	T,B	T,B	X	X	X	X
0701	Industri Fabrikasi Elemen Bakar Uranium	X	X	T,B	T,B	T,B	T,B	X	X	X	X
0702	Industri pengolahan lainnya ytdl	X	X	T,B	T,B	T,B	T,B	X	X	X	X
0703	Reparasi produk logam siap pasang untuk bangunan, Tangki, Tandon Air Dan Generator Uap	X	X	T,B	T,B	T,B	T,B	X	X	X	X
0704	Reparasi produk senjata dan amunisi	X	X	T,B	T,B	T,B	T,B	X	X	X	B
0705	Reparasi produk logam pabrikasi lainnya	X	X	T,B	T,B	T,B	T,B	X	X	X	X
0706	Reparasi mesin untuk keperluan umum	X	X	T,B	T,B	T,B	T,B	X	X	X	X
0707	Reparasi mesin untuk keperluan khusus	X	X	T,B	T,B	T,B	T,B	X	X	X	X

NO	KEGIATAN	ZONA BUDI DAYA									
		ZONA SARANA PELAYANAN UMUM (SPU)		ZONA CAMPURAN (C)	ZONA PERDAGANGAN DAN JASA (K)			ZONA PERKANTORAN (KT)	ZONA PENGELOLAAN PERSAMPAHAN (PP)	ZONA TRANSPORTASI (TR)	ZONA PERTAHANAN DAN KEAMANAN (HK)
		SUB-ZONA SPU SKALA KECAMATAN	SUB-ZONA SPU SKALA KELURAHAN	SUB-ZONA CAMPURAN INTENSITAS MENENGAH/ SEDANG	SUB-ZONA PERDAGANGAN DAN JASA SKALA KOTA	SUB-ZONA PERDAGANGAN DAN JASA SKALA WP	SUB-ZONA PERDAGANGAN DAN JASA SKALA SWP	SUB-ZONA PERKANTORAN	SUB-ZONA PENGELOLAAN PERSAMPAHAN	SUB-ZONA TRANSPORTASI	SUB-ZONA PERTAHANAN DAN KEAMANAN
		SPU-2	SPU-3	C-2	K-1	K-2	K-3	KT	PP	TR	HK
1	2	24	25	26	27	28	29	30	31	32	33
0708	Reparasi alat ukur, alat uji dan peralatan navigasi dan pengontrol	X	X	T,B	T,B	T,B	T,B	X	X	X	X
0709	Reparasi peralatan iradiasi, elektromedis dan elektroterapi	X	X	T,B	T,B	T,B	T,B	X	X	X	X
0710	Reparasi peralatan fotografi dan optik	X	X	T,B	T,B	T,B	T,B	X	X	X	X
0711	Reparasi motor listrik, generator dan transformator	X	X	T,B	T,B	T,B	T,B	X	X	X	X
0712	Reparasi baterai dan akumulator listrik	X	X	T,B	T,B	T,B	T,B	X	X	X	X
0713	Reparasi peralatan listrik lainnya	X	X	T,B	T,B	T,B	T,B	X	X	X	X
0714	Reparasi Kapal, Perahu, Dan Bangunan Terapung	X	X	T,B	T,B	T,B	T,B	X	X	X	X
0715	Reparasi Lokomotif Dan Gerbong Kereta	X	X	X	X	X	X	X	X	X	X
0716	Reparasi Pesawat Terbang	X	X	X	X	X	X	X	X	X	X
0717	Reparasi Alat Angkut Lainnya Bukan Kendaraan Bermotor	X	X	T,B	T,B	T,B	T,B	X	X	X	X
0718	Reparasi peralatan lainnya	X	X	T,B	T,B	T,B	T,B	X	X	X	X
0719	Instalasi/pemasangan mesin dan peralatan industri	X	X	T,B	T,B	T,B	T,B	X	X	X	X
D	PENGADAAN LISTRIK, GAS, UAP, ATAU AIR PANAS, UDARA DINGIN										
0720	Pembangkitan tenaga listrik	X	X	B	B	B	B	X	B	X	X
0721	Transmisi tenaga listrik	B	B	B	B	B	B	B	B	B	B
0722	Distribusi tenaga listrik	B	B	B	B	B	B	B	B	B	B
0723	Penjualan tenaga listrik	X	X	T	I	I	I	B	X	X	X
0724	Pembangkit, transmisi, distribusi dan penjualan tenaga listrik dalam satu kesatuan usaha	X	X	B	B	B	B	B	B	X	X
0725	Pembangkit, transmisi dan penjualan tenaga listrik dalam satu kesatuan usaha	X	X	B	B	B	B	B	B	X	X
0726	Pembangkit, distribusi dan penjualan tenaga listrik dalam satu kesatuan usaha	X	X	B	B	B	B	B	B	X	X
0727	Distribusi dan penjualan tenaga listrik dalam satu kesatuan usaha	X	X	B	B	B	B	B	B	X	X
0728	Pengoperasian instalasi penyediaan tenaga listrik	B	B	B	B	B	B	B	B	X	X
0729	Pengoperasian instalasi pemanfaatan tenaga listrik	B	B	B	B	B	B	B	B	X	X
0730	Aktivitas penunjang tenaga listrik lainnya	B	B	B	B	B	B	B	B	X	X
0731	Pengadaan Gas Alam Dan Buatan	X	X	B	B	B	B	X	B	B	X
0732	Distribusi Gas Alam Dan Buatan	B	B	B	B	B	B	B	B	B	B
0733	Pengadaan Gas Bio	B	B	B	B	B	B	B	B	X	X
0734	Pengadaan Uap/Air Panas dan udara Dingin	X	X	T,B	T,B	T,B	T,B	X	X	B	X
0735	Produksi es	X	X	B	B	B	B	X	X	X	X
E	TREATMENT AIR, TREATMENT AIR LIMBAH, TREATMENT DAN PEMULIHAN MATERIAL SAMPAH, DAN AKTIVITAS REMEDIASI										
0736	Penampungan, penjernihan dan penyaluran air minum	B	B	B	B	B	B	B	X	X	B

NO	KEGIATAN	ZONA BUDI DAYA									
		ZONA SARANA PELAYANAN UMUM (SPU)		ZONA CAMPURAN (C)	ZONA PERDAGANGAN DAN JASA (K)			ZONA PERKANTORAN (KT)	ZONA PENGELOLAAN PERSAMPAHAN (PP)	ZONA TRANSPORTASI (TR)	ZONA PERTAHANAN DAN KEAMANAN (HK)
		SUB-ZONA SPU SKALA KECAMATAN	SUB-ZONA SPU SKALA KELURAHAN	SUB-ZONA CAMPURAN INTENSITAS MENENGAH/ SEDANG	SUB-ZONA PERDAGANGAN DAN JASA SKALA KOTA	SUB-ZONA PERDAGANGAN DAN JASA SKALA WP	SUB-ZONA PERDAGANGAN DAN JASA SKALA SWP	SUB-ZONA PERKANTORAN	SUB-ZONA PENGELOLAAN PERSAMPAHAN	SUB-ZONA TRANSPORTASI	SUB-ZONA PERTAHANAN DAN KEAMANAN
		SPU-2	SPU-3	C-2	K-1	K-2	K-3	KT	PP	TR	HK
1	2	24	25	26	27	28	29	30	31	32	33
0737	Penampungan dan penyaluran air baku	B	B	B	B	B	B	B	X	B	B
0738	Aktivitas penunjang treatment air	B	B	B	B	B	B	B	X	B	B
0739	Pengumpulan air limbah tidak berbahaya	B	B	B	B	B	B	B	I	B	B
0740	Pengumpulan air limbah berbahaya	B	B	B	B	B	B	B	B	B	B
0741	Treatmen dan pembuangan air limbah tidak berbahaya	B	B	B	B	B	B	B	I	B	B
0742	Treatmen dan pembuangan air limbah berbahaya	X	X	X	X	X	X	X	I	X	X
0743	Pengumpulan limbah dan sampah tidak berbahaya	B	B	B	B	B	B	B	I	B	B
0744	Pengumpulan limbah berbahaya	B	X	B	B	B	B	B	B	B	B
0745	Treatmen dan pembuangan limbah dan sampah tidak berbahaya	B	B	B	B	B	B	B	I	B	B
0746	Produksi kompos sampah organik	B	B	B	B	B	B	B	I	B	B
0747	Treatment Dan Pembuangan Limbah Berbahaya	X	X	X	X	X	X	X	I	X	X
0748	Pemulihan material barang logam	X	X	T,B	T,B	T,B	T,B	X	I	T,B	X
0749	Pemulihan material barang bukan logam	X	X	T,B	T,B	T,B	T,B	X	I	X	X
0750	Aktivitas remediasi dan pengelolaan limbah dan sampah lainnya	X	X	B	B	B	B	B	I	X	X
F	KONSTRUKSI										
0751	Konstruksi Gedung Hunian	X	X	I	B	B	B	X	X	X	X
0752	Konstruksi Gedung Perkantoran	B	B	B	B	B	B	I	B	I	I
0753	Konstruksi Gedung Industri	X	X	B	B	B	B	X	X	X	X
0754	Konstruksi Gedung Perbelanjaan	X	X	I	I	I	I	X	X	X	X
0755	Konstruksi Gedung Kesehatan	I	I	I	B	B	B	I	X	X	X
0756	Konstruksi Gedung Pendidikan	I	I	I	B	B	B	X	X	X	X
0757	Konstruksi Gedung Penginapan	X	X	I	I	I	I	X	X	B	X
0758	Konstruksi Gedung Tempat Hiburan dan Olah Raga	I	I	I	B	B	B	X	X	B	B
0759	Konstruksi Gedung lainnya	B	B	I	B	B	B	B	B	B	B
0760	Jasa pekerjaan konstruksi prapabrikasi bangunan gedung	X	X	I	I	I	I	X	X	X	X
0761	Konstruksi bangunan sipil jalan	B	B	B	B	B	B	B	B	B	B
0762	Konstruksi bangunan sipil jembatan, jalan layang, fly over dan underpass	B	B	B	B	B	B	B	B	B	B
0763	Konstruksi Jalan Rel	B	B	B	B	B	B	B	B	B	B
0764	Konstruksi Terowongan	B	B	B	B	B	B	B	B	B	B
0765	Konstruksi jaringan irigasi dan drainase	B	B	B	B	B	B	B	B	B	B
0766	Konstruksi bangunan sipil pengolahan air bersih	B	B	B	B	B	B	B	X	X	B
0767	Konstruksi bangunan sipil prasarana dan sarana sistem pengolahan limbah padat, cair dan gas	B	B	B	B	B	B	B	I	B	B
0768	Konstruksi bangunan sipil elektrikal	B	X	B	B	B	B	X	X	X	X
0769	Konstruksi bangunan sipil	B	B	B	B	B	B	B	B	B	B

NO	KEGIATAN	ZONA BUDI DAYA									
		ZONA SARANA PELAYANAN UMUM (SPU)		ZONA CAMPURAN (C)	ZONA PERDAGANGAN DAN JASA (K)			ZONA PERKANTORAN (KT)	ZONA PENGELOLAAN PERSAMPAHAN (PP)	ZONA TRANSPORTASI (TR)	ZONA PERTAHANAN DAN KEAMANAN (HK)
		SUB-ZONA SPU SKALA KECAMATAN	SUB-ZONA SPU SKALA KELURAHAN	SUB-ZONA CAMPURAN INTENSITAS MENENGAH/ SEDANG	SUB-ZONA PERDAGANGAN DAN JASA SKALA KOTA	SUB-ZONA PERDAGANGAN DAN JASA SKALA WP	SUB-ZONA PERDAGANGAN DAN JASA SKALA SWP	SUB-ZONA PERKANTORAN	SUB-ZONA PENGELOLAAN PERSAMPAHAN	SUB-ZONA TRANSPORTASI	SUB-ZONA PERTAHANAN DAN KEAMANAN
		SPU-2	SPU-3	C-2	K-1	K-2	K-3	KT	PP	TR	HK
1	2	24	25	26	27	28	29	30	31	32	33
	telekomunikasi untuk prasarana transportasi										
0770	Konstruksi sentral telekomunikasi	B	B	B	B	B	B	B	B	B	B
0771	Pembuatan/pengeboran sumur air tanah	B	B	B	B	B	B	B	X	B	B
0772	Konstruksi jaringan irigasi, komunikasi dan limbah lainnya	B	B	B	B	B	B	B	X	B	B
0773	Konstruksi bangunan prasarana sumber daya air	B	B	B	B	B	B	B	X	B	B
0774	Konstruksi Bangunan Pelabuhan Bukan Perikanan	X	X	X	X	X	X	X	X	X	X
0775	Konstruksi Bangunan Pelabuhan Perikanan	X	X	X	X	X	X	X	X	X	X
0776	Pengerukan	X	X	X	X	X	X	X	X	X	X
0777	Konstruksi Bangunan Sipil Minyak Dan Gas Bumi	B	B	B	B	B	B	B	B	B	B
0778	Konstruksi Bangunan Sipil Pertambangan	X	X	X	X	X	X	X	X	X	X
0779	Konstruksi Bangunan Sipil Panas Bumi	X	X	X	X	X	X	X	X	X	X
0780	Konstruksi bangunan sipil fasilitas olahraga	B	B	B	B	B	B	B	X	X	B
0781	Konstruksi bangunan sipil lainnya ytdl	B	B	B	B	B	B	B	X	B	B
0782	Konstruksi Reservoir Pembangkit Listrik Tenaga Air	B	B	B	B	B	B	B	X	X	X
0783	Jasa Pekerjaan Konstruksi Pelindung Pantai	X	X	B	B	B	B	X	X	X	X
0784	Konstruksi Bangunan Sipil Fasilitas Pengolahan Produk Kimia, Petrokimia, Farmasi dan Industri lainnya	X	X	T,B	T,B	T,B	T,B	X	X	T,B	X
0785	Konstruksi Bangunan Sipil Fasilitas Militer dan Peluncuran Satelit	X	X	B	B	B	B	X	X	X	B
0786	Konstruksi Khusus Bangunan Sipil Lainnya	B	B	B	B	B	B	B	X	B	B
0787	Jasa pekerjaan konstruksi prapabrikasi bangunan sipil	X	X	I	I	I	I	X	X	X	X
0788	Pembongkaran	X	X	I	I	I	I	X	X	X	X
0789	Penyiapan lahan	X	X	I	I	I	I	X	X	X	X
0790	Instalasi listrik	B	B	B	B	B	B	B	B	B	B
0791	Instalasi telekomunikasi	B	B	B	B	B	B	B	B	B	B
0792	Instalasi elektronika	B	B	B	B	B	B	B	B	B	B
0793	Jasa instalasi konstruksi navigasi laut, sungai dan udara	B	B	B	B	B	B	B	B	B	B
0794	Instalasi Sinyal Dan Telekomunikasi Kereta Api	B	B	B	B	B	B	B	B	B	B
0795	Instalasi sinyal dan rambu-rambu jalan raya	B	B	B	B	B	B	B	B	B	B
0796	Instalasi Saluran Air (Plumbing)	B	B	B	B	B	B	B	B	B	B
0797	Instalasi Pemanas Dan Geotermal	B	B	B	B	B	B	B	B	B	B
0798	Instalasi Minyak Dan Gas	B	B	B	B	B	B	B	B	B	B

NO	KEGIATAN	ZONA BUDI DAYA									
		ZONA SARANA PELAYANAN UMUM (SPU)		ZONA CAMPURAN (C)	ZONA PERDAGANGAN DAN JASA (K)			ZONA PERKANTORAN (KT)	ZONA PENGELOLAAN PERSAMPAHAN (PP)	ZONA TRANSPORTASI (TR)	ZONA PERTAHANAN DAN KEAMANAN (HK)
		SUB-ZONA SPU SKALA KECAMATAN	SUB-ZONA SPU SKALA KELURAHAN	SUB-ZONA CAMPURAN INTENSITAS MENENGAH/ SEDANG	SUB-ZONA PERDAGANGAN DAN JASA SKALA KOTA	SUB-ZONA PERDAGANGAN DAN JASA SKALA WP	SUB-ZONA PERDAGANGAN DAN JASA SKALA SWP	SUB-ZONA PERKANTORAN	SUB-ZONA PENGELOLAAN PERSAMPAHAN	SUB-ZONA TRANSPORTASI	SUB-ZONA PERTAHANAN DAN KEAMANAN
		SPU-2	SPU-3	C-2	K-1	K-2	K-3	KT	PP	TR	HK
1	2	24	25	26	27	28	29	30	31	32	33
0799	Instalasi Pendingin dan Ventilasi Udara	B	B	B	B	B	B	B	X	B	B
0800	Instalasi Mekanikal	B	B	B	B	B	B	B	X	B	B
0801	Instalasi Meteorologi, Klimatologi dan Geofisika	B	B	B	B	B	B	B	B	B	B
0802	Instalasi Fasilitas Sumber Radiasi Pention	X	X	X	X	X	X	X	X	X	X
0803	Instalasi Nuklir	X	X	X	X	X	X	X	X	X	X
0804	Instalasi Konstruksi Lainnya Ytdl	B	B	B	B	B	B	B	B	B	B
0805	Pengerjaan pemasangan kaca dan aluminium	X	X	I	I	I	I	X	X	X	X
0806	Pengerjaan lantai, dinding, peralatan saniter dan plafon	X	X	I	I	I	I	X	X	X	X
0807	Pengecatan	X	X	I	I	I	I	X	X	X	X
0808	Decorasi interior	X	X	I	I	I	I	X	X	X	X
0809	Dekorasi eksterior	X	X	I	I	I	I	X	X	X	X
0810	Penyelesaian konstruksi bangunan lainnya	X	X	I	I	I	I	X	X	X	X
0811	Pemasangan pondasi dan tiang pancang	X	X	I	I	I	I	X	X	X	X
0812	Pemasangan perancah	X	X	I	I	I	I	X	X	X	X
0813	Pemasangan rangka dan atap/roof covering	X	X	I	I	I	I	X	X	X	X
0814	Pemasangan kerangka baja	X	X	I	I	I	I	X	X	X	X
0815	Penyewaan alat konstruksi dengan operator	X	X	I	I	I	I	X	X	X	X
0816	Konstruksi khusus lainnya ytdl	X	X	I	I	I	I	X	X	X	X
G	PERDAGANGAN BESAR DAN ECERAN; REPARASI DAN PERAWATAN MOBIL DAN SEPEDA MOTOR										
0817	Perdagangan besar mobil baru	X	X	I	I	I	I	X	X	X	X
0818	Perdagangan besar mobil bekas	X	X	I	I	I	I	X	X	X	X
0819	Perdagangan eceran mobil baru	X	X	I	I	I	I	X	X	X	X
0820	Perdagangan eceran mobil bekas	X	X	I	I	I	I	X	X	X	X
0821	Reparasi mobil	X	X	T,B	T,B	T,B	T,B	X	X	X	X
0822	Pencucian dan salon mobil	X	X	I	I	I	I	X	X	X	X
0823	Perdagangan besar suku cadang dan aksesoris mobil	X	X	I	I	I	I	X	X	X	X
0824	Perdagangan eceran suku cadang dan aksesoris mobil	X	X	I	I	I	I	X	X	X	X
0825	Perdagangan besar sepeda motor baru	X	X	I	I	I	I	X	X	X	X
0826	Perdagangan besar sepeda motor bekas	X	X	I	I	I	I	X	X	X	X
0827	Perdagangan eceran sepeda motor baru	X	X	I	I	I	I	X	X	X	X
0828	Perdagangan eceran sepeda motor bekas	X	X	I	I	I	I	X	X	X	X
0829	Perdagangan besar suku cadang sepeda motor dan aksesorisnya	X	X	I	I	I	I	X	X	X	X
0830	Perdagangan eceran suku cadang sepeda motor dan aksesorisnya	X	X	I	I	I	I	X	X	X	X
0831	Reparasi dan perawatan sepeda motor	X	X	T,B	T,B	T,B	T,B	X	X	X	X
0832	Perdagangan besar atas dasarbalas jasa	X	X	I	I	I	I	X	X	X	X

NO	KEGIATAN	ZONA BUDI DAYA									
		ZONA SARANA PELAYANAN UMUM (SPU)		ZONA CAMPURAN (C)	ZONA PERDAGANGAN DAN JASA (K)			ZONA PERKANTORAN (KT)	ZONA PENGELOLAAN PERSAMPAHAN (PP)	ZONA TRANSPORTASI (TR)	ZONA PERTAHANAN DAN KEAMANAN (HK)
		SUB-ZONA SPU SKALA KEKAMATAN	SUB-ZONA SPU SKALA KELURAHAN	SUB-ZONA CAMPURAN INTENSITAS MENENGAH/ SEDANG	SUB-ZONA PERDAGANGAN DAN JASA SKALA KOTA	SUB-ZONA PERDAGANGAN DAN JASA SKALA WP	SUB-ZONA PERDAGANGAN DAN JASA SKALA SWP	SUB-ZONA PERKANTORAN	SUB-ZONA PENGELOLAAN PERSAMPAHAN	SUB-ZONA TRANSPORTASI	SUB-ZONA PERTAHANAN DAN KEAMANAN
		SPU-2	SPU-3	C-2	K-1	K-2	K-3	KT	PP	TR	HK
1	2	24	25	26	27	28	29	30	31	32	33
	(fee) atau kontrak										
0833	Perdagangan besar padi dan palawija	X	X	I	I	I	I	X	X	X	X
0834	Perdagangan besar buah yang mengandung minyak	X	X	I	I	I	I	X	X	X	X
0835	Perdagangan besar bunga dan tanaman hias	X	X	I	I	I	I	X	X	X	X
0836	Perdagangan besar tembakau rajangan	X	X	I	I	I	I	X	X	X	X
0837	Perdagangan besar binatang hidup	X	X	I	I	I	I	X	X	X	X
0838	Perdagangan besar hasil perikanan	X	X	I	I	I	I	X	X	X	X
0839	Perdagangan besar hasil kehutanan dan perburuan	X	X	I	I	I	I	X	X	X	X
0840	Perdagangan besar kulit dan kulit jangat	X	X	I	I	I	I	X	X	X	X
0841	Perdagangan besar hasil pertanian dan hewan hidup lainnya	X	X	I	I	I	I	X	X	X	X
0842	Perdagangan besar beras	X	X	I	I	I	I	X	X	X	X
0843	Perdagangan besar buah-buahan	X	X	I	I	I	I	X	X	X	X
0844	Perdagangan besar sayuran	X	X	I	I	I	I	X	X	X	X
0845	Perdagangan besar kopi, teh dan kakao	X	X	I	I	I	I	X	X	X	X
0846	Perdagangan besar minyak dan lemak nabati	X	X	I	I	I	I	X	X	X	X
0847	Perdagangan besar bahan makanan dan minuman hasil pertanian lainnya	X	X	I	I	I	I	X	X	X	X
0848	Perdagangan besar daging sapi dan daging sapi olahan	X	X	I	I	I	I	X	X	X	X
0849	Perdagangan besar daging ayam dan daging ayam olahan	X	X	I	I	I	I	X	X	X	X
0850	Perdagangan besar daging dan daging olahan lainnya	X	X	I	I	I	I	X	X	X	X
0851	Perdagangan besar hasil olahan perikanan	X	X	I	I	I	I	X	X	X	X
0852	Perdagangan besar telur dan hasil olahan telur	X	X	I	I	I	I	X	X	X	X
0853	Perdagangan besar susu dan produk susu	X	X	I	I	I	I	X	X	X	X
0854	Perdagangan besar minyak dan lemak hewani	X	X	I	I	I	I	X	X	X	X
0855	Perdagangan besar bahan makanan dan minuman hasil peternakan dan perikanan lainnya	X	X	I	I	I	I	X	X	X	X
0856	Perdagangan besar gula, coklat dan kembang gula	X	X	I	I	I	I	X	X	X	X
0857	Perdagangan besar produk roti	X	X	I	I	I	I	X	X	X	X
0858	Perdagangan besar minuman beralkohol	X	X	B	B	B	B	X	X	X	X
0859	Perdagangan besar minuman non alkohol bukan susu	X	X	I	I	I	I	X	X	X	X
0860	Perdagangan besar rokok dan tembakau	X	X	I	I	I	I	X	X	X	X
0861	Perdagangan besar makanan dan minuman lainnya	X	X	I	I	I	I	X	X	X	X

NO	KEGIATAN	ZONA BUDI DAYA									
		ZONA SARANA PELAYANAN UMUM (SPU)		ZONA CAMPURAN (C)	ZONA PERDAGANGAN DAN JASA (K)			ZONA PERKANTORAN (KT)	ZONA PENGELOLAAN PERSAMPAHAN (PP)	ZONA TRANSPORTASI (TR)	ZONA PERTAHANAN DAN KEAMANAN (HK)
		SUB-ZONA SPU SKALA KECAMATAN	SUB-ZONA SPU SKALA KELURAHAN	SUB-ZONA CAMPURAN INTENSITAS MENENGAH/ SEDANG	SUB-ZONA PERDAGANGAN DAN JASA SKALA KOTA	SUB-ZONA PERDAGANGAN DAN JASA SKALA WP	SUB-ZONA PERDAGANGAN DAN JASA SKALA SWP	SUB-ZONA PERKANTORAN	SUB-ZONA PENGELOLAAN PERSAMPAHAN	SUB-ZONA TRANSPORTASI	SUB-ZONA PERTAHANAN DAN KEAMANAN
		SPU-2	SPU-3	C-2	K-1	K-2	K-3	KT	PP	TR	HK
1	2	24	25	26	27	28	29	30	31	32	33
0862	Perdagangan besar tekstil	X	X	I	I	I	I	X	X	X	X
0863	Perdagangan besar pakaian	X	X	I	I	I	I	X	X	X	X
0864	Perdagangan besar alas kaki	X	X	I	I	I	I	X	X	X	X
0865	Perdagangan besar barang lainnya dari tekstil	X	X	I	I	I	I	X	X	X	X
0866	Perdagangan besar tekstil, pakaian dan alas kaki lainnya	X	X	I	I	I	I	X	X	X	X
0867	Perdagangan besar alat tulis dan gambar	X	X	I	I	I	I	X	X	X	X
0868	Perdagangan besar alat tulis dan hasil percetakan dan penerbitan dalam berbagai bentuk	X	X	I	I	I	I	X	X	X	X
0869	Perdagangan besar alat fotografi dan barang optik	X	X	I	I	I	I	X	X	X	X
0870	Perdagangan besar obat farmasi untuk manusia	X	X	I	I	I	I	X	X	X	X
0871	Perdagangan besar obat tradisional untuk manusia	X	X	I	I	I	I	X	X	X	X
0872	Perdagangan besar kosmetik untuk manusia	X	X	I	I	I	I	X	X	X	X
0873	Perdagangan besar obat farmasi untuk hewan	X	X	I	I	I	I	X	X	X	X
0874	Perdagangan besar obat tradisional untuk hewan	X	X	I	I	I	I	X	X	X	X
0875	Perdagangan besar kosmetik untuk hewan	X	X	I	I	I	I	X	X	X	X
0876	Perdagangan besar obat farmasi untuk manusia dan hewan	X	X	I	I	I	I	X	X	X	X
0877	Perdagangan besar bahan baku obat tradisional untuk manusia dan hewan	X	X	I	I	I	I	X	X	X	X
0878	Perdagangan besar peralatan dan perlengkapan rumah tangga	X	X	I	I	I	I	X	X	X	X
0879	Perdagangan besar alat olahraga	X	X	I	I	I	I	X	X	X	X
0880	Perdagangan besar alat musik	X	X	I	I	I	I	X	X	X	X
0881	Perdagangan besar perhiasan dan jam	X	X	I	I	I	I	X	X	X	X
0882	Perdagangan besar alat permainan dan mainan anak-anak	X	X	I	I	I	I	X	X	X	X
0883	Perdagangan besar berbagai barang dan perlengkapan rumah tangga lainnya ytdl	X	X	I	I	I	I	X	X	X	X
0884	Perdagangan besar komputer, perlengkapan komputer	X	X	I	I	I	I	X	X	X	X
0885	Perdagangan besar piranti lunak	X	X	I	I	I	I	X	X	X	X
0886	Perdagangan besar suku cadang elektronik	X	X	I	I	I	I	X	X	X	X
0887	Perdagangan besar disket, flash drive, pita audio dan video, CD dan DVD kosong	X	X	I	I	I	I	X	X	X	X
0888	Perdagangan besar peralatan telekomunikasi	X	X	I	I	I	I	X	X	X	X

NO	KEGIATAN	ZONA BUDI DAYA									
		ZONA SARANA PELAYANAN UMUM (SPU)		ZONA CAMPURAN (C)	ZONA PERDAGANGAN DAN JASA (K)			ZONA PERKANTORAN (KT)	ZONA PENGELOLAAN PERSAMPAHAN (PP)	ZONA TRANSPORTASI (TR)	ZONA PERTAHANAN DAN KEAMANAN (HK)
		SUB-ZONA SPU SKALA KECAMATAN	SUB-ZONA SPU SKALA KELURAHAN	SUB-ZONA CAMPURAN INTENSITAS MENENGAH/ SEDANG	SUB-ZONA PERDAGANGAN DAN JASA SKALA KOTA	SUB-ZONA PERDAGANGAN DAN JASA SKALA WP	SUB-ZONA PERDAGANGAN DAN JASA SKALA SWP	SUB-ZONA PERKANTORAN	SUB-ZONA PENGELOLAAN PERSAMPAHAN	SUB-ZONA TRANSPORTASI	SUB-ZONA PERTAHANAN DAN KEAMANAN
		SPU-2	SPU-3	C-2	K-1	K-2	K-3	KT	PP	TR	HK
1	2	24	25	26	27	28	29	30	31	32	33
0889	Perdagangan besar mesin, peralatan dan perlengkapan pertanian	X	X	I	I	I	I	X	X	X	X
0890	Perdagangan besar mesin kantor dan industri pengolahan, suku cadang dan perlengkapannya	X	X	I	I	I	I	X	X	X	X
0891	Perdagangan Besar Alat Transportasi Laut, Suku Cadang, Dan Perlengkapannya	X	X	I	I	I	I	X	X	X	X
0892	Perdagangan besar alat transportasi darat (bukan mobil, sepeda motor dn sejenisnya) suku cadang dan perlengkapannya	X	X	I	I	I	I	X	X	X	X
0893	Perdagangan Besar Alat Transportasi Udara, Suku Cadang Dan Perlengkapannya	X	X	I	I	I	I	X	X	X	X
0894	Perdagangan besar mesin, peralatan dan perlengkapan lainnya	X	X	I	I	I	I	X	X	X	X
0895	Perdagangan besar bahan bakar padat, cair dan gas dan produk ybdi	X	X	I	I	I	I	X	X	X	X
0896	Perdagangan Besar Logam dan Bijih Logam	X	X	I	I	I	I	X	X	X	X
0897	Perdagangan besar barang logam untuk bahan konstruksi	X	X	I	I	I	I	X	X	X	X
0898	Perdagangan besar kaca	X	X	I	I	I	I	X	X	X	X
0899	Perdagangan besar genteng, batu bata, ubin dan sejenisnya dari tanah liat, kapur, semen atau kaca	X	X	I	I	I	I	X	X	X	X
0900	Perdagangan besar semen, kapur, pasir dan batu	X	X	I	I	I	I	X	X	X	X
0901	Perdagangan besar bahan konstruksi dari porselen	X	X	I	I	I	I	X	X	X	X
0902	Perdagangan besar bahan konstruksi dari kayu	X	X	I	I	I	I	X	X	X	X
0903	Perdagangan besar cat	X	X	I	I	I	I	X	X	X	X
0904	Perdagangan besar berbagai macam material bangunan	X	X	I	I	I	I	X	X	X	X
0905	Perdagangan besar bahan konstruksi lainnya	X	X	I	I	I	I	X	X	X	X
0906	Berdagangan Besar Mineral Bukan Logam	X	X	I	I	I	I	X	X	X	X
0907	Berdagangan Besar Mineral Radioaktif	X	X	X	B	B	B	X	X	X	X
0908	Berdagangan Besar Zat Radioaktif Dan Pembangkit Radiasi Pengion	X	X	X	B	B	B	X	X	X	X
0909	Perdagangan besar bahan dan barang kimia	X	X	I	I	I	I	X	X	X	X
0910	Perdagangan besar pupuk dan produk agrokimia	X	X	I	I	I	I	X	X	X	X
0911	Perdagangan besar bahan berbahaya (B2)	X	X	B	B	B	T,B	X	B	X	X
0912	Perdagangan besar bahan berbahaya dan beracun (B3)	X	X	B	B	B	T,B	X	B	X	X

NO	KEGIATAN	ZONA BUDI DAYA									
		ZONA SARANA PELAYANAN UMUM (SPU)		ZONA CAMPURAN (C)	ZONA PERDAGANGAN DAN JASA (K)			ZONA PERKANTORAN (KT)	ZONA PENGELOLAAN PERSAMPAHAN (PP)	ZONA TRANSPORTASI (TR)	ZONA PERTAHANAN DAN KEAMANAN (HK)
		SUB-ZONA SPU SKALA KECAMATAN	SUB-ZONA SPU SKALA KELURAHAN	SUB-ZONA CAMPURAN INTENSITAS MENENGAH/ SEDANG	SUB-ZONA PERDAGANGAN DAN JASA SKALA KOTA	SUB-ZONA PERDAGANGAN DAN JASA SKALA WP	SUB-ZONA PERDAGANGAN DAN JASA SKALA SWP	SUB-ZONA PERKANTORAN	SUB-ZONA PENGELOLAAN PERSAMPAHAN	SUB-ZONA TRANSPORTASI	SUB-ZONA PERTAHANAN DAN KEAMANAN
		SPU-2	SPU-3	C-2	K-1	K-2	K-3	KT	PP	TR	HK
1	2	24	25	26	27	28	29	30	31	32	33
0913	Perdagangan besar alat laboratorium, alat farmasi dan alat kedokteran untuk manusia	X	X	I	I	I	I	X	X	X	X
0914	Perdagangan besar alat laboratorium, alat farmasi dan alat kedokteran untuk hewan	X	X	I	I	I	I	X	X	X	X
0915	Perdagangan besar karet dan plastik dalam bentuk dasar	X	X	I	I	I	I	X	X	X	X
0916	Perdagangan besar kertas dan karton	X	X	I	I	I	I	X	X	X	X
0917	Perdagangan besar barang dari kertas dan karton	X	X	I	I	I	I	X	X	X	X
0918	Perdagangan besar barang bekas dan sisa-sisa tak terpakai	X	X	I	I	I	I	X	X	X	X
0919	Perdagangan besar produk lainnya ytdl	X	X	I	I	I	I	X	X	X	X
0920	Perdagangan besar berbagai macam barang	X	X	I	I	I	I	X	X	X	X
0921	Perdagangan eceran berbagai macam barang yang utamanya makanan, minuman atau tembakau di minimarket/supermarket/hypermarket	X	X	B	I	I	I	X	X	B	X
0922	Perdagangan eceran berbagai macam barang yang utamanya makanan, minuman atau tembakau bukan di minimarket/supermarket/hypermarket (Tradisional)	X	X	B	I	I	I	X	X	B	X
0923	Perdagangan eceran berbagai macam barang yang utamanya bukan makanan, minuman atau tembakau di toserba (departemen store)	X	X	B	I	I	I	X	X	X	X
0924	Perdagangan eceran berbagai macam barang yang utamanya bukan makanan, minuman atau tembakau (barang-barang kelontong) bukan di toserba (departemen store)	X	X	B	I	I	I	X	X	B	X
0925	Perdagangan eceran padi dan palawija	X	X	I	I	I	I	X	X	X	X
0926	Perdagangan eceran buah-buahan	X	X	I	I	I	I	X	X	B	X
0927	Perdagangan eceran sayuran	X	X	I	I	I	I	X	X	B	X
0928	Perdagangan eceran hasil peternakan	X	X	I	I	I	I	X	X	B	X
0929	Perdagangan eceran hasil perikanan	X	X	I	I	I	I	X	X	B	X
0930	Perdagangan eceran hasil kehutanan dan perburuan	X	X	I	I	I	I	X	X	B	X
0931	Perdagangan eceran hasil pertanian lainnya	X	X	I	I	I	I	X	X	B	X
0932	Perdagangan eceran minuman beralkohol	X	X	B	B	B	B	X	X	X	X
0933	Perdagangan eceran minuman tidak beralkohol	B	B	I	I	I	I	B	X	B	X
0934	Perdagangan eceran khusus rokok dan tembakau ditoko	X	X	I	I	I	I	T	X	T	X
0935	Perdagangan eceran beras	X	X	I	I	I	I	X	X	X	X

NO	KEGIATAN	ZONA BUDI DAYA									
		ZONA SARANA PELAYANAN UMUM (SPU)		ZONA CAMPURAN (C)	ZONA PERDAGANGAN DAN JASA (K)			ZONA PERKANTORAN (KT)	ZONA PENGELOLAAN PERSAMPAHAN (PP)	ZONA TRANSPORTASI (TR)	ZONA PERTAHANAN DAN KEAMANAN (HK)
		SUB-ZONA SPU SKALA KECAMATAN	SUB-ZONA SPU SKALA KELURAHAN	SUB-ZONA CAMPURAN INTENSITAS MENENGAH/ SEDANG	SUB-ZONA PERDAGANGAN DAN JASA SKALA KOTA	SUB-ZONA PERDAGANGAN DAN JASA SKALA WP	SUB-ZONA PERDAGANGAN DAN JASA SKALA SWP	SUB-ZONA PERKANTORAN	SUB-ZONA PENGELOLAAN PERSAMPAHAN	SUB-ZONA TRANSPORTASI	SUB-ZONA PERTAHANAN DAN KEAMANAN
		SPU-2	SPU-3	C-2	K-1	K-2	K-3	KT	PP	TR	HK
1	2	24	25	26	27	28	29	30	31	32	33
0936	Perdagangan eceran roti, kue kering, serta kue basah dan sejenisnya	T	T	I	I	I	I	T	X	T	X
0937	Perdagangan eceran kopi, gula pasir dan gula merah	T	T	I	I	I	I	T	X	T	X
0938	Perdagangan eceran tahu, tempe, tauco dan oncom	X	X	I	I	I	I	X	X	X	X
0939	Perdagangan eceran daging dan ikan olahan	X	X	I	I	I	I	T	X	X	X
0940	Perdagangan eceran makanan lainnya	T	T	I	I	I	I	T	X	T	X
0941	Perdagangan eceran bahan bakar minyak, bahan bakar gas (BBG), dan liquefied petroleum gas (LPG) di sarana pengisian bahan bakar transportasi darat, laut dan udara	X	X	B	B	B	B	X	X	B	X
0942	Perdagangan eceran bahan bakar minyak, bahan bakar gas (BBG), dan liquefied petroleum gas (LPG) selain di sarana pengisian bahan bakar transportasi darat, laut dan udara	X	X	B	B	B	B	X	X	B	X
0943	Perdagangan eceran minyak pelumas ditoko	X	X	I	I	I	I	X	X	X	X
0944	Perdagangan eceran komputer dan perlengkapannya	X	X	I	I	I	I	X	X	X	X
0945	Perdagangan eceran peralatan video game dan sejenisnya	X	X	I	I	I	I	X	X	X	X
0946	Perdagangan eceran piranti lunak (software)	X	X	I	I	I	I	X	X	X	X
0947	Perdagangan eceran alat telekomunikasi	X	X	I	I	I	I	X	X	X	X
0948	Perdagangan eceran mesin kantor	X	X	I	I	I	I	X	X	X	X
0949	Perdagangan eceran khusus peralatan audio dan video di toko	X	X	I	I	I	I	X	X	X	X
0950	Perdagangan eceran khusus tekstil	X	X	I	I	I	I	X	X	X	X
0951	Perdagangan eceran perlengkapan rumah tangga dari tekstil	X	X	I	I	I	I	X	X	X	X
0952	Perdagangan eceran perlengkapan jahit menjahit	X	X	I	I	I	I	X	X	X	X
0953	Perdagangan eceran barang logam untuk bahan konstruksi	X	X	I	I	I	I	X	X	X	X
0954	Perdagangan eceran kaca	X	X	I	I	I	I	X	X	X	X
0955	Perdagangan eceran genteng, batu bata, ubin, dan sejenisnya dari tanah liat, kapur, semen atau kaca	X	X	I	I	I	I	X	X	X	X
0956	Perdagangan eceran semen, kapur, pasir dan batu	X	X	I	I	I	I	X	X	X	X
0957	Perdagangan eceran bahan konstruksi dari porselen	X	X	I	I	I	I	X	X	X	X
0958	Perdagangan eceran bahan konstruksi dari kayu	X	X	I	I	I	I	X	X	X	X

NO	KEGIATAN	ZONA BUDI DAYA									
		ZONA SARANA PELAYANAN UMUM (SPU)		ZONA CAMPURAN (C)	ZONA PERDAGANGAN DAN JASA (K)			ZONA PERKANTORAN (KT)	ZONA PENGELOLAAN PERSAMPAHAN (PP)	ZONA TRANSPORTASI (TR)	ZONA PERTAHANAN DAN KEAMANAN (HK)
		SUB-ZONA SPU SKALA KECAMATAN	SUB-ZONA SPU SKALA KELURAHAN	SUB-ZONA CAMPURAN INTENSITAS MENENGAH/ SEDANG	SUB-ZONA PERDAGANGAN DAN JASA SKALA KOTA	SUB-ZONA PERDAGANGAN DAN JASA SKALA WP	SUB-ZONA PERDAGANGAN DAN JASA SKALA SWP	SUB-ZONA PERKANTORAN	SUB-ZONA PENGELOLAAN PERSAMPAHAN	SUB-ZONA TRANSPORTASI	SUB-ZONA PERTAHANAN DAN KEAMANAN
		SPU-2	SPU-3	C-2	K-1	K-2	K-3	KT	PP	TR	HK
1	2	24	25	26	27	28	29	30	31	32	33
0959	Perdagangan eceran cat, pernis dan lak	X	X	I	I	I	I	X	X	X	X
0960	Perdagangan eceran berbagai macam material bangunan	X	X	I	I	I	I	X	X	X	X
0961	Perdagangan eceran bahan dan barang konstruksi lainnya	X	X	I	I	I	I	X	X	X	X
0962	Perdagangan eceran khusus karpert, permadani dan penutup dinding dan lantai di toko	X	X	I	I	I	I	X	X	X	X
0963	Perdagangan eceran furnitur	X	X	I	I	I	I	X	X	X	X
0964	Perdagangan eceran peralatan listrik rumah tangga dan peralatan penerangan dan perlengkapannya	X	X	I	I	I	I	X	X	X	X
0965	Perdagangan eceran barang pecah belah dan perlengkapan dapur dari plastik	X	X	I	I	I	I	X	X	X	X
0966	Perdagangan eceran barang pecah belah dan perlengkapan dapur dari batu atau tanah liat	X	X	I	I	I	I	X	X	X	X
0967	Perdagangan eceran barang pecah belah dan perlengkapan dapur dari kayu, bambu, atau rotan	X	X	I	I	I	I	X	X	X	X
0968	Perdagangan eceran barang pecah belah dan perlengkapan dapur dari plastik, batu, tanah liat, kayu, bambu atau rotan	X	X	I	I	I	I	X	X	X	X
0969	Perdagangan eceran alat musik	X	X	I	I	I	I	X	X	X	X
0970	Perdagangan eceran peralatan dan perlengkapan rumah tangga lainnya ytdl	X	X	I	I	I	I	X	X	X	X
0971	Perdagangan eceran alat tulis menulis dan gambar	X	X	I	I	I	I	X	X	X	X
0972	Perdagangan eceran hasil pencetakan dan penerbitan	X	X	I	I	I	I	X	X	X	X
0973	Perdagangan eceran khusus rekaman musik dan video ditoko	X	X	I	I	I	I	X	X	X	X
0974	Perdagangan eceran khusus peralatan olahraga di toko	X	X	I	I	I	I	X	X	X	X
0975	Perdagangan eceran khusus alat permainan dan mainan anak-anak di toko	X	X	I	I	I	I	X	X	X	X
0976	Perdagangan eceran kertas, kertas karton dan barang dari kertas/karton	X	X	I	I	I	I	X	X	X	X
0977	Perdagangan eceran pakaian	X	X	I	I	I	I	X	X	X	X
0978	Perdagangan eceran sepatu, sandal dan alas kaki lainnya	X	X	I	I	I	I	X	X	X	X
0979	Perdagangan eceran perlengkapan pakaian	X	X	I	I	I	I	X	X	X	X
0980	Perdagangan eceran tas, dompet, koper, ransel dan sejenisnya	X	X	I	I	I	I	X	X	X	X
0981	Perdagangan eceran barang dan obat farmasi untuk manusia di apotik	X	X	I	I	I	I	X	X	X	X
0982	Perdagangan eceran barang dan obat	X	X	I	I	I	I	X	X	X	X

NO	KEGIATAN	ZONA BUDI DAYA									
		ZONA SARANA PELAYANAN UMUM (SPU)		ZONA CAMPURAN (C)	ZONA PERDAGANGAN DAN JASA (K)			ZONA PERKANTORAN (KT)	ZONA PENGELOLAAN PERSAMPAHAN (PP)	ZONA TRANSPORTASI (TR)	ZONA PERTAHANAN DAN KEAMANAN (HK)
		SUB-ZONA SPU SKALA KECAMATAN	SUB-ZONA SPU SKALA KELURAHAN	SUB-ZONA CAMPURAN INTENSITAS MENENGAH/ SEDANG	SUB-ZONA PERDAGANGAN DAN JASA SKALA KOTA	SUB-ZONA PERDAGANGAN DAN JASA SKALA WP	SUB-ZONA PERDAGANGAN DAN JASA SKALA SWP	SUB-ZONA PERKANTORAN	SUB-ZONA PENGELOLAAN PERSAMPAHAN	SUB-ZONA TRANSPORTASI	SUB-ZONA PERTAHANAN DAN KEAMANAN
		SPU-2	SPU-3	C-2	K-1	K-2	K-3	KT	PP	TR	HK
1	2	24	25	26	27	28	29	30	31	32	33
	farmasi untuk manusia bukan di apotik										
0983	Perdagangan eceran obat tradisional untuk manusia	X	X	I	I	I	I	X	X	X	X
0984	Perdagangan eceran kosmetik untuk manusia	X	X	I	I	I	I	X	X	X	X
0985	Perdagangan eceran alat laboratorium, alat farmasi dan alat kesehatan untuk manusia	X	X	I	I	I	I	X	X	X	X
0986	Perdagangan eceran barang dan obat farmasi untuk hewan di apotik dan bukan diapotik	X	X	I	I	I	I	X	X	X	X
0987	Perdagangan eceran obat tradisional untuk hewan	X	X	I	I	I	I	X	X	X	X
0988	Perdagangan eceran kosmetik untuk hewan	X	X	I	I	I	I	X	X	X	X
0989	Perdagangan eceran khusus barang dan obat farmasi, alat kedokteran, parfum dan kosmetik lainnya	X	X	I	I	I	I	X	X	X	X
0990	Perdagangan eceran alat fotografi dan perlengkapannya	X	X	I	I	I	I	X	X	X	X
0991	Perdagangan eceran alat optik dan perlengkapannya	X	X	I	I	I	I	X	X	X	X
0992	Perdagangan eceran kaca mata	X	X	I	I	I	I	X	X	X	X
0993	Perdagangan eceran jam	X	X	I	I	I	I	X	X	X	X
0994	Perdagangan eceran barang perhiasan	X	X	I	I	I	I	X	X	X	X
0995	Perdagangan eceran perlengkapan pengendara kendaraan bermotor	X	X	I	I	I	I	X	X	X	X
0996	Perdagangan eceran pembungkus dari plastik	X	X	I	I	I	I	X	X	X	X
0997	Perdagangan eceran khusus barang baru lainnya ytdl	X	X	I	I	I	I	X	X	X	X
0998	Perdagangan eceran barang bekas perlengkapan rumah tangga	X	X	I	I	I	I	X	X	X	X
0999	Perdagangan eceran pakaian, alas kaki dan perlengkapan pakaian bekas	X	X	I	I	I	I	X	X	X	X
1000	Perdagangan eceran barang perlengkapan pribadi bekas	X	X	I	I	I	I	X	X	X	X
1001	Perdagangan eceran barang listrik dan elektronik bekas	X	X	I	I	I	I	X	X	X	X
1002	Perdagangan eceran bahan konstruksi dan sanitasi bekas	X	X	I	I	I	I	X	X	X	X
1003	Perdagangan eceran barang antik	X	X	I	I	I	I	X	X	X	X
1004	Perdagangan eceran khusus barang bekas lainnya	X	X	I	I	I	I	X	X	X	X
1005	Perdagangan eceran hewan piaraan (pet animals)	X	X	I	I	I	I	X	X	X	X
1006	Perdagangan eceran hewan ternak	X	X	I	I	I	I	X	X	X	X
1007	Perdagangan eceran ikan hias	X	X	I	I	I	I	X	X	X	X

NO	KEGIATAN	ZONA BUDI DAYA									
		ZONA SARANA PELAYANAN UMUM (SPU)		ZONA CAMPURAN (C)	ZONA PERDAGANGAN DAN JASA (K)			ZONA PERKANTORAN (KT)	ZONA PENGELOLAAN PERSAMPAHAN (PP)	ZONA TRANSPORTASI (TR)	ZONA PERTAHANAN DAN KEAMANAN (HK)
		SUB-ZONA SPU SKALA KECAMATAN	SUB-ZONA SPU SKALA KELURAHAN	SUB-ZONA CAMPURAN INTENSITAS MENENGAH/ SEDANG	SUB-ZONA PERDAGANGAN DAN JASA SKALA KOTA	SUB-ZONA PERDAGANGAN DAN JASA SKALA WP	SUB-ZONA PERDAGANGAN DAN JASA SKALA SWP	SUB-ZONA PERKANTORAN	SUB-ZONA PENGELOLAAN PERSAMPAHAN	SUB-ZONA TRANSPORTASI	SUB-ZONA PERTAHANAN DAN KEAMANAN
		SPU-2	SPU-3	C-2	K-1	K-2	K-3	KT	PP	TR	HK
1	2	24	25	26	27	28	29	30	31	32	33
1008	Perdagangan eceran pakan ternak/ unggas/ ikan dan hewan piaraan	X	X	I	I	I	I	X	X	X	X
1009	Perdagangan eceran bunga potong/ florist	X	X	I	I	I	I	X	X	X	X
1010	Perdagangan eceran tanaman dan bibit tanaman	X	X	I	I	I	I	X	X	X	X
1011	Perdagangan eceran pupuk dan pemberantas hama	X	X	I	I	I	I	X	X	X	X
1012	Perdagangan eceran perlengkapan dan media tanaman hias	X	X	I	I	I	I	X	X	X	X
1013	Perdagangan eceran minyak tanah	X	X	T,B	T,B	T,B	T,B	X	X	X	X
1014	Perdagangan eceran gas elpiji	X	X	T,B	T,B	T,B	T,B	X	X	X	X
1015	Perdagangan eceran bahan kimia	X	X	T,B	T,B	T,B	T,B	X	X	X	X
1016	Perdagangan eceran aromatik/ penyegar (minyak atsiri)	X	X	T,B	T,B	T,B	T,B	X	X	X	X
1017	Perdagangan eceran bahan kimia, dan aromatik/ penyegar (minyak atsiri) dan bahan bakar bukan bahan bakar untuk kendaraan bermotor lainnya	X	X	T,B	T,B	T,B	T,B	X	X	X	X
1018	Perdagangan eceran barang kerajinan dari kayu, bambu, rotan, pandan, rumput dan sejenisnya	X	X	I	I	I	I	X	X	X	X
1019	Perdagangan eceran barang kerajinan dari kulit, tulang, tanduk, gading, bulu dan binatang/ hewan yang diawetkan	X	X	I	I	I	I	X	X	X	X
1020	Perdagangan eceran barang kerajinan dari logam	X	X	I	I	I	I	X	X	X	X
1021	Perdagangan eceran barang kerajinan dari keramik	X	X	I	I	I	I	X	X	X	X
1022	Perdagangan eceran lukisan	X	X	I	I	I	I	X	X	X	X
1023	Perdagangan eceran barang kerajinan dan lukisan lainnya	X	X	I	I	I	I	X	X	X	X
1024	Perdagangan eceran mesin pertanian dan perlengkapannya	X	X	I	I	I	I	X	X	X	X
1025	Perdagangan eceran mesin jahit dan perlengkapannya	X	X	I	I	I	I	X	X	X	X
1026	Perdagangan eceran mesin lainnya dan perlengkapannya	X	X	I	I	I	I	X	X	X	X
1027	Perdagangan eceran alat transportasi darat tidak bermotor dan perlengkapannya	X	X	I	I	I	I	X	X	X	X
1028	Perdagangan eceran alat transportasi air dan perlengkapannya	X	X	I	I	I	I	X	X	X	X
1029	Perdagangan eceran alat-alat pertanian	X	X	I	I	I	I	X	X	X	X
1030	Perdagangan eceran alat-alat pertukangan	X	X	I	I	I	I	X	X	X	X
1031	Perdagangan eceran kaki lima dan los pasar komoditi padi dan palawija	X	X	B	I	I	I	X	X	B	X
1032	Perdagangan eceran kaki lima dan los	X	X	B	I	I	I	X	X	B	X

NO	KEGIATAN	ZONA BUDI DAYA									
		ZONA SARANA PELAYANAN UMUM (SPU)		ZONA CAMPURAN (C)	ZONA PERDAGANGAN DAN JASA (K)			ZONA PERKANTORAN (KT)	ZONA PENGELOLAAN PERSAMPAHAN (PP)	ZONA TRANSPORTASI (TR)	ZONA PERTAHANAN DAN KEAMANAN (HK)
		SUB-ZONA SPU SKALA KECAMATAN	SUB-ZONA SPU SKALA KELURAHAN	SUB-ZONA CAMPURAN INTENSITAS MENENGAH/ SEDANG	SUB-ZONA PERDAGANGAN DAN JASA SKALA KOTA	SUB-ZONA PERDAGANGAN DAN JASA SKALA WP	SUB-ZONA PERDAGANGAN DAN JASA SKALA SWP	SUB-ZONA PERKANTORAN	SUB-ZONA PENGELOLAAN PERSAMPAHAN	SUB-ZONA TRANSPORTASI	SUB-ZONA PERTAHANAN DAN KEAMANAN
		SPU-2	SPU-3	C-2	K-1	K-2	K-3	KT	PP	TR	HK
1	2	24	25	26	27	28	29	30	31	32	33
	pasar komoditi buah-buahan										
1033	Perdagangan eceran kaki lima dan los pasar komoditi sayur-sayuran	X	X	B	I	I	I	X	X	B	X
1034	Perdagangan eceran kaki lima dan los pasar komoditi hasil peternakan	X	X	B	I	I	I	X	X	B	X
1035	Perdagangan eceran kaki lima dan los pasar komoditi hasil perikanan	X	X	B	I	I	I	X	X	B	X
1036	Perdagangan eceran kaki lima dan los pasar komoditi hasil kehutanan dan perburuan	X	X	B	I	I	I	X	X	B	X
1037	Perdagangan eceran kaki lima dan los pasar komoditi tanaman hias dan hasil peranian lainnya	X	X	B	I	I	I	X	X	B	X
1038	Perdagangan eceran kaki lima dan los pasar beras	X	X	B	I	I	I	X	X	B	X
1039	Perdagangan eceran kaki lima dan los pasar roti, kue kering, kue basah dan sejenisnya	X	X	B	I	I	I	X	X	B	X
1040	Perdagangan eceran kaki lima dan los pasar kopi, gula pasir, gula merah dan sejenisnya	X	X	B	I	I	I	X	X	B	X
1041	Perdagangan eceran kaki lima dan los pasar tahu, tempe, taucu dan oncom	X	X	B	I	I	I	X	X	B	X
1042	Perdagangan eceran kaki lima dan los pasar daging olahan dan ikan olahan	X	X	B	I	I	I	X	X	B	X
1043	Perdagangan eceran kaki lima dan los pasar minuman	X	X	B	I	I	I	X	X	B	X
1044	Perdagangan eceran kaki lima dan los pasar rokok dan tembakau	X	X	B	I	I	I	X	X	B	X
1045	Perdagangan eceran kaki lima dan los pasar pakan ternak, pakan unggas dan pakan ikan	X	X	B	I	I	I	X	X	B	X
1046	Perdagangan eceran kaki lima dan los pasar komoditi makanan dan minuman ytdl	X	X	B	I	I	I	X	X	B	X
1047	Perdagangan eceran kaki lima dan los pasar tekstil	X	X	B	I	I	I	X	X	B	X
1048	Perdagangan eceran kaki lima dan los pasar pakaian	X	X	B	I	I	I	X	X	B	X
1049	Perdagangan eceran kaki lima dan los pasar sepatu, sandal dan alas kaki lainnya	X	X	B	I	I	I	X	X	B	X
1050	Perdagangan eceran kaki lima dan los pasar perlengkapan pakaian dan benang	X	X	B	I	I	I	X	X	B	X
1051	Perdagangan eceran kaki lima dan los pasar bahan kimia	X	X	B	I	I	I	X	X	B	X
1052	Perdagangan eceran kaki lima dan los pasar farmasi	X	X	B	I	I	I	X	X	B	X
1053	Perdagangan eceran kaki lima dan los	X	X	B	I	I	I	X	X	B	X

NO	KEGIATAN	ZONA BUDI DAYA									
		ZONA SARANA PELAYANAN UMUM (SPU)		ZONA CAMPURAN (C)	ZONA PERDAGANGAN DAN JASA (K)			ZONA PERKANTORAN (KT)	ZONA PENGELOLAAN PERSAMPAHAN (PP)	ZONA TRANSPORTASI (TR)	ZONA PERTAHANAN DAN KEAMANAN (HK)
		SUB-ZONA SPU SKALA KEKAMATAN	SUB-ZONA SPU SKALA KELURAHAN	SUB-ZONA CAMPURAN INTENSITAS MENENGAH/ SEDANG	SUB-ZONA PERDAGANGAN DAN JASA SKALA KOTA	SUB-ZONA PERDAGANGAN DAN JASA SKALA WP	SUB-ZONA PERDAGANGAN DAN JASA SKALA SWP	SUB-ZONA PERKANTORAN	SUB-ZONA PENGELOLAAN PERSAMPAHAN	SUB-ZONA TRANSPORTASI	SUB-ZONA PERTAHANAN DAN KEAMANAN
		SPU-2	SPU-3	C-2	K-1	K-2	K-3	KT	PP	TR	HK
1	2	24	25	26	27	28	29	30	31	32	33
	pasar obat tradisional										
1054	Perdagangan eceran kaki lima dan los pasar kosmetik	X	X	B	I	I	I	X	X	B	X
1055	Perdagangan eceran kaki lima dan los pasar pupuk dan pemberantas hama	X	X	B	I	I	I	X	X	B	X
1056	Perdagangan eceran kaki lima dan los pasar aromatik/penyegar (minyak atsiri)	X	X	B	I	I	I	X	X	B	X
1057	Perdagangan eceran kaki lima dan los pasar bahan kimia, farmasi, kosmetik dan alat laboratorium dan ybdi ytdl	X	X	B	I	I	I	X	X	B	X
1058	Perdagangan eceran kaki lima dan los pasar kaca mata	X	X	B	I	I	I	X	X	B	X
1059	Perdagangan eceran kaki lima dan los pasar barang perhiasan	X	X	B	I	I	I	X	X	B	X
1060	Perdagangan eceran kaki lima dan los pasar jam	X	X	B	I	I	I	X	X	B	X
1061	Perdagangan eceran kaki lima dan los pasar tas, dompet, koper, ransel, dan sejenisnya	X	X	B	I	I	I	X	X	B	X
1062	Perdagangan eceran kaki lima dan los pasar perlengkapan pengendara sepeda motor	X	X	B	I	I	I	X	X	B	X
1063	Perdagangan eceran kaki lima dan los pasar barang keperluan pribadi lainnya	X	X	B	I	I	I	X	X	B	X
1064	Perdagangan eceran kaki lima dan los pasar barang elektronik	X	X	B	I	I	I	X	X	B	X
1065	Perdagangan eceran kaki lima dan los pasar alat dan perlengkapan listrik	X	X	B	I	I	I	X	X	B	X
1066	Perdagangan eceran kaki lima dan los pasar barang pecah belah dan perlengkapan dapur dari plastik/melamin	X	X	B	I	I	I	X	X	B	X
1067	Perdagangan eceran kaki lima dan los pasar barang pecah belah dan perlengkapan dapur dari batu atau tanah liat	X	X	B	I	I	I	X	X	B	X
1068	Perdagangan eceran kaki lima dan los pasar barang dan perlengkapan dapurdari kayu, bambu atau rotan	X	X	B	I	I	I	X	X	B	X
1069	Perdagangan eceran kaki lima dan los pasar barang pecah belah dan perlengkapan dapur bukan dari plastik, batu, tanah liat, kayu, bambu atau rotan	X	X	B	I	I	I	X	X	B	X
1070	Perdagangan eceran kaki lima dan los pasar alat kebersihan	X	X	B	I	I	I	X	X	B	X
1071	Perdagangan eceran kaki lima dan los pasar perlengkapan rumah tangga lainnya	X	X	B	I	I	I	X	X	B	X
1072	Perdagangan eceran kaki lima dan los pasar kertas karton dan barang dari	X	X	B	I	I	I	X	X	B	X

NO	KEGIATAN	ZONA BUDI DAYA									
		ZONA SARANA PELAYANAN UMUM (SPU)		ZONA CAMPURAN (C)	ZONA PERDAGANGAN DAN JASA (K)			ZONA PERKANTORAN (KT)	ZONA PENGELOLAAN PERSAMPAHAN (PP)	ZONA TRANSPORTASI (TR)	ZONA PERTAHANAN DAN KEAMANAN (HK)
		SUB-ZONA SPU SKALA KECAMATAN	SUB-ZONA SPU SKALA KELURAHAN	SUB-ZONA CAMPURAN INTENSITAS MENENGAH/ SEDANG	SUB-ZONA PERDAGANGAN DAN JASA SKALA KOTA	SUB-ZONA PERDAGANGAN DAN JASA SKALA WP	SUB-ZONA PERDAGANGAN DAN JASA SKALA SWP	SUB-ZONA PERKANTORAN	SUB-ZONA PENGELOLAAN PERSAMPAHAN	SUB-ZONA TRANSPORTASI	SUB-ZONA PERTAHANAN DAN KEAMANAN
		SPU-2	SPU-3	C-2	K-1	K-2	K-3	KT	PP	TR	HK
1	2	24	25	26	27	28	29	30	31	32	33
	kertas										
1073	Perdagangan eceran kaki lima dan los pasar alat tulis menulis dan gambar	X	X	B	I	I	I	X	X	B	X
1074	Perdagangan eceran kaki lima dan los pasar hasil percetakan dan penerbitan	X	X	B	I	I	I	X	X	B	X
1075	Perdagangan eceran kaki lima dan los pasar alat olahraga dan alat musik	X	X	B	I	I	I	X	X	B	X
1076	Perdagangan eceran kaki lima dan los pasar alat fotografi, alat optik, dan perlengkapannya	X	X	B	I	I	I	X	X	B	X
1077	Perdagangan eceran kaki lima dan los pasarmesin kantor	X	X	B	I	I	I	X	X	B	X
1078	Perdagangan eceran kaki lima dan los pasar peralatan telekomunikasi	X	X	B	I	I	I	X	X	B	X
1079	Perdagangan eceran kaki lima dan los pasar campuran kertas, karton, barang dari kertas, alat tulis menulis, alat gambar, hasil percetakan, penerbitan lainnya	X	X	B	I	I	I	X	X	B	X
1080	Perdagangan eceran kaki lima dan los pasar barang kerajinan	X	X	B	I	I	I	X	X	B	X
1081	Perdagangan eceran kaki lima dan los pasar mainan anak-anak	X	X	B	I	I	I	X	X	B	X
1082	Perdagangan eceran kaki lima dan los pasar lukisan	X	X	B	I	I	I	X	X	B	X
1083	Perdagangan eceran kaki lima dan los pasar hewan hidup	X	X	B	I	I	I	X	X	B	X
1084	Perdagangan eceran kaki lima dan los pasar bahan bakar minyak, gas, minyak pelumas dan bahan bakar lainnya	X	X	B	I	I	I	X	X	B	X
1085	Perdagangan eceran kaki lima dan los pasar barang antik	X	X	B	I	I	I	X	X	B	X
1086	Perdagangan eceran kaki lima dan los pasar barang bekas perlengkapan rumah tangga	X	X	B	I	I	I	X	X	B	X
1087	Perdagangan eceran kaki lima dan los pasar pakaian, alas kaki, perlengkapan pakaian dan barang perlengkapan pribadi bekas	X	X	B	I	I	I	X	X	B	X
1088	Perdagangan eceran kaki lima dan los pasar barang listrik dan elektronik bekas	X	X	B	I	I	I	X	X	B	X
1089	Perdagangan eceran kaki lima dan los pasar barang bekas campuran	X	X	B	I	I	I	X	X	B	X
1090	Perdagangan eceran kaki lima dan los pasar barang lainnya	X	X	B	I	I	I	X	X	B	X
1091	Perdagangan eceran melalui media untuk komoditi makanan, minuman, tembakau, kimia, farmasi, kosmetik, dan alat laboratorium	X	X	I	I	I	I	X	X	X	X

NO	KEGIATAN	ZONA BUDI DAYA									
		ZONA SARANA PELAYANAN UMUM (SPU)		ZONA CAMPURAN (C)	ZONA PERDAGANGAN DAN JASA (K)			ZONA PERKANTORAN (KT)	ZONA PENGELOLAAN PERSAMPAHAN (PP)	ZONA TRANSPORTASI (TR)	ZONA PERTAHANAN DAN KEAMANAN (HK)
		SUB-ZONA SPU SKALA KECAMATAN	SUB-ZONA SPU SKALA KELURAHAN	SUB-ZONA CAMPURAN INTENSITAS MENENGAH/ SEDANG	SUB-ZONA PERDAGANGAN DAN JASA SKALA KOTA	SUB-ZONA PERDAGANGAN DAN JASA SKALA WP	SUB-ZONA PERDAGANGAN DAN JASA SKALA SWP	SUB-ZONA PERKANTORAN	SUB-ZONA PENGELOLAAN PERSAMPAHAN	SUB-ZONA TRANSPORTASI	SUB-ZONA PERTAHANAN DAN KEAMANAN
		SPU-2	SPU-3	C-2	K-1	K-2	K-3	KT	PP	TR	HK
1	2	24	25	26	27	28	29	30	31	32	33
1092	Perdagangan eceran melalui media untuk komoditi tekstil, pakaian, alas kaki, dan barang keperluan pribadi	X	X	I	I	I	I	X	X	X	X
1093	Perdagangan eceran melalui media untuk barang perlengkapan rumah tangga dan perlengkapan dapur	X	X	I	I	I	I	X	X	X	X
1094	Perdagangan eceran melalui media untuk barang campuran sebagaimana tersebut dalam 47911 s.d. 47813	X	X	I	I	I	I	X	X	X	X
1095	Perdagangan eceran melalui media untuk berbagai macam barang lainnya	X	X	I	I	I	I	X	X	X	X
1096	Perdagangan eceran atas dasar balas jasa (fee) atau kontrak	X	X	I	I	I	I	X	X	X	X
1097	Perdagangan eceran keliling komoditi makanan dari hasil pertanian	X	X	I	I	I	I	X	X	X	X
1098	Perdagangan eceran keliling komoditi makanan, minuman atau tembakau hasil industri pengolahan	X	X	I	I	I	I	X	X	X	X
1099	Perdagangan eceran keliling bahan kimia, farmasi, kosmetik, dan alat laboratorium	X	X	I	I	I	I	X	X	X	X
1100	Perdagangan eceran keliling tekstil, pakaian, alas kaki dan barang keperluan pribadi	X	X	I	I	I	I	X	X	X	X
1101	Perdagangan eceran keliling perlengkapan rumah tangga dan perlengkapan dapur	X	X	I	I	I	I	X	X	X	X
1102	Perdagangan eceran keliling bahan bakar dan minyak pelumas	X	X	I	I	I	I	X	X	X	X
1103	Perdagangan eceran keliling kertas, barang dari kertas, alat tulis, barang cetakan, alat olahraga, alat musik, alat fotografi dan komputer	X	X	I	I	I	I	X	X	X	X
1104	Perdagangan eceran keliling barang kerajinan, mainan anak-anak dan lukisan	X	X	I	I	I	I	X	X	X	X
1105	Perdagangan eceran bukan ditoko, kios, kaki lima, dan los pasar lainnya ytdl	X	X	I	I	I	I	X	X	X	X
H	PENGANGKUTAN DAN PERGUDANGAN										
1106	Angkutan Jalan Rel untuk penumpang	B	B	B	B	B	B	B	B	B	B
1107	Angkutan jalan rel untuk barang	B	B	B	B	B	B	B	B	B	B
1108	Angkutan bus antarkota antarprovinsi	X	X	B	B	B	B	X	X	I	X
1109	Angkutan bus perbatasan	X	X	B	B	B	B	X	X	I	X
1110	Angkutan bus antarkota dalamprovinsi	X	X	B	B	B	B	X	X	I	X
1111	Angkutan Bus Kota	X	X	B	B	B	B	X	X	I	X
1112	Angkutan Bus Lintas Batas Negara	X	X	B	B	B	B	X	X	I	X
1113	Angkutan bus khusus	X	X	B	B	B	B	X	X	I	X
1114	Angkutan bus dalam trayek lain	X	X	B	B	B	B	X	X	I	X
1115	Angkutan bus pariwisata	X	X	B	B	B	B	X	X	I	X
1116	Angkutan bus tidak dalam trayek lainnya	X	X	B	B	B	B	X	X	I	X

NO	KEGIATAN	ZONA BUDI DAYA									
		ZONA SARANA PELAYANAN UMUM (SPU)		ZONA CAMPURAN (C)	ZONA PERDAGANGAN DAN JASA (K)			ZONA PERKANTORAN (KT)	ZONA PENGELOLAAN PERSAMPAHAN (PP)	ZONA TRANSPORTASI (TR)	ZONA PERTAHANAN DAN KEAMANAN (HK)
		SUB-ZONA SPU SKALA KECAMATAN	SUB-ZONA SPU SKALA KELURAHAN	SUB-ZONA CAMPURAN INTENSITAS MENENGAH/ SEDANG	SUB-ZONA PERDAGANGAN DAN JASA SKALA KOTA	SUB-ZONA PERDAGANGAN DAN JASA SKALA WP	SUB-ZONA PERDAGANGAN DAN JASA SKALA SWP	SUB-ZONA PERKANTORAN	SUB-ZONA PENGELOLAAN PERSAMPAHAN	SUB-ZONA TRANSPORTASI	SUB-ZONA PERTAHANAN DAN KEAMANAN
		SPU-2	SPU-3	C-2	K-1	K-2	K-3	KT	PP	TR	HK
1	2	24	25	26	27	28	29	30	31	32	33
1117	Angkutan melalui saluran pipa	B	B	B	B	B	B	B	B	B	B
1118	Angkutan perbatasan bukan bus dalam trayek	X	X	B	B	B	B	X	X	I	X
1119	Angkutan antarkota dalam provinsi (AKDP) bukan bus dalam trayek	X	X	B	B	B	B	X	X	I	X
1120	Angkutan perkotaan bukan bus dalam trayek	X	X	B	B	B	B	X	X	I	X
1121	Angkutan pedesaan bukan bus dalam trayek	X	X	B	B	B	B	X	X	I	X
1122	Angkutan darat khusus bukan bus	X	X	B	B	B	B	X	X	I	X
1123	Angkutan darat bukan bus untuk penumpang lainnya, dalam trayek	X	X	B	B	B	B	X	X	I	X
1124	Angkutan taksi	X	X	B	B	B	B	X	X	I	X
1125	Angkutan sewa	X	X	B	B	B	B	X	X	I	X
1126	Angkutan tidak bermotor untuk penumpang	X	X	B	B	B	B	X	X	I	X
1127	Angkutan Ojek Motor	X	X	B	B	B	B	X	X	I	X
1128	Angkutan Darat Wisata	X	X	B	B	B	B	X	X	I	X
1129	Angkutan sewa khusus	X	X	B	B	B	B	X	X	I	X
1130	Angkutan darat lainnya untuk penumpang	X	X	B	B	B	B	X	X	I	X
1131	Angkutan bermotor untuk barang umum	X	X	B	B	B	B	X	X	I	X
1132	Angkutan bermotor untuk barang khusus	X	X	B	B	B	B	X	X	I	X
1133	Angkutan tidak bermotor untuk barang umum	X	X	B	B	B	B	X	X	I	X
1134	Angkutan jalan rel perkotaan	B	B	B	B	B	B	B	B	B	B
1135	Angkutan Jalan Rel Wisata	B	B	B	B	B	B	B	B	B	B
1136	Angkutan Jalan Rel Lainnya	B	B	B	B	B	B	B	B	B	B
1137	Angkutan Laut Dalam Negeri Liner Dan Tramper Untuk Penumpang	X	X	X	X	X	X	X	X	X	X
1138	Angkutan Laut Perairan Pelabuhan Dalam Negeri Untuk Penumpang	X	X	X	X	X	X	X	X	X	X
1139	Angkutan Laut Dalam Negeri Untuk Wisata	X	X	X	X	X	X	X	X	X	X
1140	Angkutan Laut Dalam Negeri Perintis Untuk Penumpang	X	X	X	X	X	X	X	X	X	X
1141	Angkutan Laut Luar Negeri Liner Dan Tramper Untuk Penumpang	X	X	X	X	X	X	X	X	X	X
1142	Angkutan Laut Luar Negeri Untuk Wisata	X	X	X	X	X	X	X	X	X	X
1143	Angkutan Laut Dalam Negeri Untuk Barang Umum	X	X	X	X	X	X	X	X	X	X
1144	Angkutan Laut Perairan Pelabuhan Dalam Negeri Untuk Barang	X	X	X	X	X	X	X	X	X	X
1145	Angkutan Laut Dalam Negeri Untuk Barang Khusus	X	X	X	X	X	X	X	X	X	X
1146	Angkutan Laut Dalam Negeri Perintis Untuk Barang	X	X	X	X	X	X	X	X	X	X

NO	KEGIATAN	ZONA BUDI DAYA									
		ZONA SARANA PELAYANAN UMUM (SPU)		ZONA CAMPURAN (C)	ZONA PERDAGANGAN DAN JASA (K)			ZONA PERKANTORAN (KT)	ZONA PENGELOLAAN PERSAMPAHAN (PP)	ZONA TRANSPORTASI (TR)	ZONA PERTAHANAN DAN KEAMANAN (HK)
		SUB-ZONA SPU SKALA KECAMATAN	SUB-ZONA SPU SKALA KELURAHAN	SUB-ZONA CAMPURAN INTENSITAS MENENGAH/ SEDANG	SUB-ZONA PERDAGANGAN DAN JASA SKALA KOTA	SUB-ZONA PERDAGANGAN DAN JASA SKALA WP	SUB-ZONA PERDAGANGAN DAN JASA SKALA SWP	SUB-ZONA PERKANTORAN	SUB-ZONA PENGELOLAAN PERSAMPAHAN	SUB-ZONA TRANSPORTASI	SUB-ZONA PERTAHANAN DAN KEAMANAN
		SPU-2	SPU-3	C-2	K-1	K-2	K-3	KT	PP	TR	HK
1	2	24	25	26	27	28	29	30	31	32	33
1147	Angkutan Laut Dalam Negeri Pelayaran Rakyat	X	X	X	X	X	X	X	X	X	X
1148	Angkutan Laut Luar Negeri Untuk Barang Umum	X	X	X	X	X	X	X	X	X	X
1149	Angkutan Laut Luar Negeri Untuk Barang Khusus	X	X	X	X	X	X	X	X	X	X
1150	Angkutan Laut Luar Negeri Pelayaran Rakyat	X	X	X	X	X	X	X	X	X	X
1151	Angkutan Sungai Dan Danau Linier (Trayek Tetap Dan teratur) Untuk Penumpang	X	X	X	X	X	X	X	X	X	X
1152	Angkutan Sungai Dan Danau Tramper (Trayek Tidak Tetap Dan Tidak Teratur) Untuk Penumpang	X	X	X	X	X	X	X	X	X	X
1153	Angkutan Sungai Dan Danau Untuk Wisata dan Ybdi	X	X	X	X	X	X	X	X	X	X
1154	Angkutan Penyeberangan Antar Provinsi Untuk Penumpang	X	X	X	X	X	X	X	X	X	X
1155	Angkutan Penyeberangan Perintis Antar Provinsi Untuk Penumpang	X	X	X	X	X	X	X	X	X	X
1156	Angkutan Penyeberangan Antar Kabupaten/Kota Untuk Penumpang	X	X	X	X	X	X	X	X	X	X
1157	Angkutan Penyeberangan Perintis Antar Kabupaten/Kota Untuk Penumpang	X	X	X	X	X	X	X	X	X	X
1158	Angkutan Penyeberangan Dalam Kabupaten/Kota Untuk Penumpang	X	X	X	X	X	X	X	X	X	X
1159	Angkutan Penyeberangan Lainnya Untuk Penumpang Termasuk Penyeberangan Antar Negara	X	X	X	X	X	X	X	X	X	X
1160	Angkutan Sungai Dan Danau Untuk Barang Umum Dan/Atau Hewan	X	X	X	X	X	X	X	X	X	X
1161	Angkutan Sungai Dan Danau Untuk Barang Khusus	X	X	X	X	X	X	X	X	X	X
1162	Angkutan Sungai Dan Danau Untuk Barang Berbahaya	X	X	X	X	X	X	X	X	X	X
1163	Angkutan Penyeberangan Umum Antar Provinsi Untuk Barang	X	X	X	X	X	X	X	X	X	X
1164	Angkutan Penyeberangan Perintis Antar Provinsi Untuk Barang	X	X	X	X	X	X	X	X	X	X
1165	Angkutan Penyeberangan Umum Antar Kabupaten/Kota Untuk Barang	X	X	X	X	X	X	X	X	X	X
1166	Angkutan Penyeberangan Perintis Antar Kabupaten/Kota Untuk Barang	X	X	X	X	X	X	X	X	X	X
1167	Angkutan Penyeberangan Umum Dalam Kabupaten/Kota Untuk Barang	X	X	X	X	X	X	X	X	X	X
1168	Angkutan Penyeberangan Lainnya Untuk Barang Termasuk Penyeberangan Antar Negara	X	X	X	X	X	X	X	X	X	X

NO	KEGIATAN	ZONA BUDI DAYA									
		ZONA SARANA PELAYANAN UMUM (SPU)		ZONA CAMPURAN (C)	ZONA PERDAGANGAN DAN JASA (K)			ZONA PERKANTORAN (KT)	ZONA PENGELOLAAN PERSAMPAHAN (PP)	ZONA TRANSPORTASI (TR)	ZONA PERTAHANAN DAN KEAMANAN (HK)
		SUB-ZONA SPU SKALA KEKAMATAN	SUB-ZONA SPU SKALA KELURAHAN	SUB-ZONA CAMPURAN INTENSITAS MENENGAH/ SEDANG	SUB-ZONA PERDAGANGAN DAN JASA SKALA KOTA	SUB-ZONA PERDAGANGAN DAN JASA SKALA WP	SUB-ZONA PERDAGANGAN DAN JASA SKALA SWP	SUB-ZONA PERKANTORAN	SUB-ZONA PENGELOLAAN PERSAMPAHAN	SUB-ZONA TRANSPORTASI	SUB-ZONA PERTAHANAN DAN KEAMANAN
		SPU-2	SPU-3	C-2	K-1	K-2	K-3	KT	PP	TR	HK
1	2	24	25	26	27	28	29	30	31	32	33
1169	Angkutan Udara Niaga Berjadwal Dalam Negeri Untuk Penumpang Atau Penumpang Dan Kargo	X	X	X	X	X	X	X	X	X	X
1170	Angkutan Udara Niaga Tidak Berjadwal Dalam Negeri Untuk Penumpang Atau Penumpang Dan Kargo	X	X	X	X	X	X	X	X	X	X
1171	Angkutan Udara Niaga Berjadwal Luar Negeri Untuk Penumpang Atau Penumpang Dan Kargo	X	X	X	X	X	X	X	X	X	X
1172	Angkutan Udara Niaga Tidak Berjadwal Luar Negeri Untuk Penumpang Atau Penumpang Dan Kargo	X	X	X	X	X	X	X	X	X	X
1173	Angkutan Udara Niaga Tidak Berjadwal Lainnya	X	X	X	X	X	X	X	X	X	X
1174	Angkutan Udara Untuk Olahraga	X	X	X	X	X	X	X	X	X	X
1175	Angkutan Udara Untuk Wisata	X	X	X	X	X	X	X	X	X	X
1176	Angkutan Udara Bukan Niaga	X	X	X	X	X	X	X	X	X	X
1177	Angkutan Udara Untuk Penumpang Lainnya	X	X	X	X	X	X	X	X	X	X
1178	Angkutan Udara Niaga Berjadwal Dalam Negeri Untuk Kargo	X	X	I	I	B	B	X	B	X	X
1179	Angkutan Udara Niaga Tidak Berjadwal Dalam Negeri Untuk Kargo	X	X	I	I	B	B	X	B	X	X
1180	Angkutan Udara Niaga Berjadwal Luar Negeri Untuk Kargo	X	X	I	I	B	B	X	B	X	X
1181	Angkutan Udara Niaga Tidak Berjadwal Luar Negeri Untuk Kargo	X	X	I	I	B	B	X	B	X	X
1182	Pergudangan Dan Penyimpanan	X	X	I	I	B	B	X	B	X	X
1183	Aktivitas Cold Storage	X	X	I	I	B	B	X	B	X	X
1184	Aktivitas Bounded Warehousing Atau Wilayah Kawasan Berikat	X	X	I	I	B	B	X	B	X	X
1185	Penyimpanan Minyak Dan Gas Bumi	X	X	I	I	B	B	X	B	X	X
1186	Aktivitas Penyimpanan B3	B	X	I	I	B	B	X	B	X	X
1187	Fasilitas Penyimpanan Sumber Radiasi Pengion	X	X	X	X	X	X	X	X	X	X
1188	Penyimpanan Yang Termasuk Dalam Naturally Occuring Radioactive Material (Norm)	X	X	X	X	X	X	X	X	X	X
1189	Pengelola Gudang Sistem Resi Gudang	X	X	I	I	B	B	X	B	X	X
1190	Pergudangan Dan Penyimpanan Lainnya	X	X	I	I	B	B	X	B	X	X
1191	Aktivitas Terminal Darat	X	X	B	B	B	B	X	X	I	X
1192	Aktivitas Stasiun Kereta Api	X	X	B	B	B	B	X	X	I	X
1193	Aktivitas Jalan Tol	B	B	B	B	B	B	B	B	B	B
1194	Aktivitas Perparkiran di Badan Jalan (on street parking)	X	X	B	B	B	B	X	X	X	X
1195	Aktivitas Perparkiran di Luar Badan Jalan (off street parking)	I	I	I	I	I	I	I	I	I	I

NO	KEGIATAN	ZONA BUDI DAYA									
		ZONA SARANA PELAYANAN UMUM (SPU)		ZONA CAMPURAN (C)	ZONA PERDAGANGAN DAN JASA (K)			ZONA PERKANTORAN (KT)	ZONA PENGELOLAAN PERSAMPAHAN (PP)	ZONA TRANSPORTASI (TR)	ZONA PERTAHANAN DAN KEAMANAN (HK)
		SUB-ZONA SPU SKALA KECAMATAN	SUB-ZONA SPU SKALA KELURAHAN	SUB-ZONA CAMPURAN INTENSITAS MENENGAH/ SEDANG	SUB-ZONA PERDAGANGAN DAN JASA SKALA KOTA	SUB-ZONA PERDAGANGAN DAN JASA SKALA WP	SUB-ZONA PERDAGANGAN DAN JASA SKALA SWP	SUB-ZONA PERKANTORAN	SUB-ZONA PENGELOLAAN PERSAMPAHAN	SUB-ZONA TRANSPORTASI	SUB-ZONA PERTAHANAN DAN KEAMANAN
		SPU-2	SPU-3	C-2	K-1	K-2	K-3	KT	PP	TR	HK
1	2	24	25	26	27	28	29	30	31	32	33
1196	Aktivitas Penunjang Angkutan Darat lainnya	X	X	B	B	B	B	X	X	I	X
1197	Aktivitas Pelayanan Kepelabuhanan Laut	X	X	X	X	X	X	X	X	I	X
1198	Aktivitas Pelayanan Kepelabuhanan Sungai Dan Danau	X	X	X	X	X	X	X	X	X	X
1199	Aktivitas Pelayanan Kepelabuhanan Penyeberangan	X	X	X	X	X	X	X	X	X	X
1200	Aktivitas Pelabuhan Perikanan	X	X	X	X	X	X	X	X	X	X
1201	Aktivitas Pengelolaan Kapal	X	X	X	X	X	X	X	X	X	X
1202	Aktivitas Penunjang Angkutan Perairan Lainnya	X	X	X	X	X	X	X	X	X	X
1203	Aktivitas Kebandarudaraan	B	B	B	B	B	B	B	B	B	B
1204	Jasa Pelayanan Navigasi Penerbangan	B	B	B	B	B	B	B	B	B	B
1205	Penanganan Kargo (Bongkar Muat Barang)	X	X	B	B	B	B	X	X	I	X
1206	Jasa Pengurusan Transportasi	X	X	B	B	B	B	X	X	I	X
1207	Aktivitas Ekspedisi Muatan Kereta Api dan Ekspedisi Angkutan Darat	X	X	B	B	B	B	X	X	I	X
1208	Aktivitas Ekspedisi Muatan Kapal	X	X	B	B	B	B	X	X	I	X
1209	Aktivitas Ekspedisi Muatan Pesawat Udara (EMPU)	X	X	B	B	B	B	X	X	I	X
1210	Aktivitas Multimoda	X	X	B	B	B	B	X	X	I	X
1211	Jasa Penunjang Angkutan Udara	X	X	B	B	B	B	X	X	I	X
1212	Jasa Keagenan Kapal/Agen Perkapalan Perusahaan Pelayaran	X	X	B	B	B	B	X	X	I	X
1213	Aktivitas Tally Mandiri	X	X	B	B	B	B	X	X	I	X
1214	Aktivitas Penunjang Angkutan Lainnya Ytdl	X	X	B	B	B	B	X	X	I	X
1215	Aktivitas Pos	X	X	B	B	B	B	X	X	I	X
1216	Aktivitas Kurir	X	X	B	B	B	B	X	X	I	X
1217	Aktivitas Agen Kurir	X	X	B	B	B	B	X	X	I	X
I	PENYEDIAAN AKOMODASI DAN PENYEDIAAN MAKAN MINUM										
1218	Hotel Bintang	X	X	I	I	I	I	X	X	X	X
1219	Hotel Melati	X	X	I	I	I	I	X	X	X	X
1220	Pondok Wisata	X	X	I	I	I	I	X	X	X	X
1221	Penginapan remaja	X	X	I	I	I	I	X	X	X	X
1222	Bumi perkemahan, persinggahan karavan, dan taman karavan	X	X	I	I	I	I	X	X	X	X
1223	Vila	X	X	I	I	I	I	X	X	X	X
1224	Apartemen Hotel	X	X	I	I	I	I	X	X	X	X
1225	Penyediaan Akomodasi Jangka Pendek lainnya	X	X	I	I	I	I	X	X	X	X
1226	Penyediaan Akomodasi Lainnya	X	X	I	I	I	I	X	X	X	X
1227	Restoran	X	X	I	I	I	I	X	X	X	X
1228	Rumah makan/Warung Makanan	B	B	I	I	I	I	B	X	B	X
1229	Kedai Makanan	B	B	I	I	I	I	B	X	B	X

NO	KEGIATAN	ZONA BUDI DAYA									
		ZONA SARANA PELAYANAN UMUM (SPU)		ZONA CAMPURAN (C)	ZONA PERDAGANGAN DAN JASA (K)			ZONA PERKANTORAN (KT)	ZONA PENGELOLAAN PERSAMPAHAN (PP)	ZONA TRANSPORTASI (TR)	ZONA PERTAHANAN DAN KEAMANAN (HK)
		SUB-ZONA SPU SKALA KECAMATAN	SUB-ZONA SPU SKALA KELURAHAN	SUB-ZONA CAMPURAN INTENSITAS MENENGAH/ SEDANG	SUB-ZONA PERDAGANGAN DAN JASA SKALA KOTA	SUB-ZONA PERDAGANGAN DAN JASA SKALA WP	SUB-ZONA PERDAGANGAN DAN JASA SKALA SWP	SUB-ZONA PERKANTORAN	SUB-ZONA PENGELOLAAN PERSAMPAHAN	SUB-ZONA TRANSPORTASI	SUB-ZONA PERTAHANAN DAN KEAMANAN
		SPU-2	SPU-3	C-2	K-1	K-2	K-3	KT	PP	TR	HK
1	2	24	25	26	27	28	29	30	31	32	33
1230	Penyediaan makanan keliling	B	B	I	I	I	I	B	X	B	X
1231	Restoran dan penyediaan makanan keliling lainnya	B	B	I	I	I	I	B	X	B	X
1232	Jasa boga untuk suatu event tertentu (event catering)	X	X	I	I	I	I	X	X	X	X
1233	Penyediaan jasa boga untuk periode tertentu	X	X	I	I	I	I	X	X	X	X
1234	Bar	X	X	B	B	B	B	X	X	X	X
1235	Kelab Malam Atau Diskotek Yang Utamanya Menyediakan Minuman	X	X	B	B	B	B	X	X	X	X
1236	Rumah Minum/ Cafe	B	B	I	I	I	I	B	X	B	X
1237	Kedai minuman	B	B	I	I	I	I	B	X	B	X
1238	Rumah/Kedai jamu tradisional	B	B	I	I	I	I	B	X	B	X
1239	Penyediaan minuman keliling	B	B	I	I	I	I	B	X	B	X
J	INFORMASI DAN KOMUNIKASI										
1240	Penerbitan Buku	B	T	I	I	I	I	B	X	X	X
1241	Penerbitan direktori dan mailing list	B	T	I	I	I	I	B	X	X	X
1242	Penerbitan surat kabar, jurnal dan buletin atau majalah	X	X	T,B	T,B	T,B	T,B	X	X	T,B	X
1243	Aktivitas penerbitan lainnya	B	T	I	I	I	I	B	X	X	X
1244	Penerbitan piranti lunak (software)	X	X	T,B	T,B	T,B	T,B	X	X	B	X
1245	Aktivitas produksi film, video dan program televisi oleh Pemerintah	X	X	T,B	T,B	T,B	T,B	X	X	B	X
1246	Aktivitas produksi film, video dan program televisi oleh Swasta	X	X	T,B	T,B	T,B	T,B	X	X	B	X
1247	Aktivitas pasca produksi film, video dan program televisi oleh Pemerintah	X	X	T,B	T,B	T,B	T,B	X	X	B	X
1248	Aktivitas pasca produksi film, video dan program televisi oleh Swasta	X	X	T,B	T,B	T,B	T,B	X	X	B	X
1249	Aktivitas distribusi produksi film, video dan program televisi oleh Pemerintah	B	T	I	I	I	I	T	X	X	X
1250	Aktivitas distribusi produksi film, video dan program televisi oleh Swasta	B	T	I	I	I	I	T	X	X	X
1251	Aktivitas pemutaran film	B	T	I	I	I	I	T	X	X	X
1252	Aktivitas perekaman suara	B	T	I	I	I	I	T	X	X	X
1253	Aktivitas penerbitan musik dan buku musik	B	T	I	I	I	I	T	X	X	X
1254	Penyiaran radio oleh Pemerintah	T	T	I	I	I	I	T	X	X	X
1255	Penyiaran radio oleh Swasta	T	T	I	I	I	I	T	X	X	X
1256	Aktivitas penyiaran dan pemrograman televisi oleh Pemerintah	T	T	I	I	I	I	T	X	X	X
1257	Aktivitas penyiaran dan pemrograman televisi oleh Swasta	B	B	I	I	I	I	B	X	X	X
1258	Aktivitas telekomunikasi dengan kabel	B	B	B	B	B	B	B	B	B	B
1259	Aktivitas telekomunikasi tanpa kabel	B	B	B	B	B	B	B	B	B	B
1260	Aktivitas telekomunikasi satelit	B	B	B	B	B	B	B	B	B	B

NO	KEGIATAN	ZONA BUDI DAYA									
		ZONA SARANA PELAYANAN UMUM (SPU)		ZONA CAMPURAN (C)	ZONA PERDAGANGAN DAN JASA (K)			ZONA PERKANTORAN (KT)	ZONA PENGELOLAAN PERSAMPAHAN (PP)	ZONA TRANSPORTASI (TR)	ZONA PERTAHANAN DAN KEAMANAN (HK)
		SUB-ZONA SPU SKALA KEKAMATAN	SUB-ZONA SPU SKALA KELURAHAN	SUB-ZONA CAMPURAN INTENSITAS MENENGAH/ SEDANG	SUB-ZONA PERDAGANGAN DAN JASA SKALA KOTA	SUB-ZONA PERDAGANGAN DAN JASA SKALA WP	SUB-ZONA PERDAGANGAN DAN JASA SKALA SWP	SUB-ZONA PERKANTORAN	SUB-ZONA PENGELOLAAN PERSAMPAHAN	SUB-ZONA TRANSPORTASI	SUB-ZONA PERTAHANAN DAN KEAMANAN
		SPU-2	SPU-3	C-2	K-1	K-2	K-3	KT	PP	TR	HK
1	2	24	25	26	27	28	29	30	31	32	33
1261	Jasa panggilan premium (premium call)	B	B	I	I	I	I	I	B	B	B
1262	Jasa konten SMS Premium	X	X	T,B	T,B	T,B	T,B	X	B	B	X
1263	Jasa internet telepon untuk keperluan publik (ITKP)	B	B	I	I	I	I	I	B	B	B
1264	Jasa panggilan terkelola (calling card)	B	B	I	I	I	I	I	B	B	B
1265	Jasa nilai tambah telepon lainnya	B	B	I	I	I	I	I	B	B	B
1266	Internet Service Provider	B	B	I	I	I	I	I	X	X	X
1267	Jasa Sistem Komunikasi Data	B	B	I	I	I	I	I	X	X	X
1268	Jasa Televisi Protokol Internet (IPTV)	B	B	I	I	I	I	I	X	X	X
1269	Jasa Interkoneksi Internet (NAP)	B	B	I	I	I	I	I	X	X	X
1270	Jasa Multimedia Lainnya	X	X	T,B	T,B	T,B	T,B	X	X	B	X
1271	Aktivitas telekomunikasi khusus untuk penyiaran	B	B	I	I	I	I	I	X	B	B
1272	Aktivitas telekomunikasi khusus untuk keperluan sendiri	B	B	I	I	I	I	B	X	X	X
1273	Aktivitas telekomunikasi khusus untuk keperluan pertahanan keamanan	B	B	I	I	I	I	B	X	X	I
1274	jasa jual kembali telekomunikasi	B	B	I	I	I	I	B	X	X	X
1275	Aktivitas telekomunikasi lainnya ytdl	B	B	I	I	I	I	B	X	X	X
1276	Aktivitas pengembangan video game	X	X	T,B	T,B	T,B	T,B	X	X	B	X
1277	Aktivitas pengembangan aplikasi perdagangan melalui internet (e-commerce)	X	X	T,B	T,B	T,B	T,B	X	X	B	X
1278	Aktivitas pemrograman dan produksi konten media imersif	X	X	T,B	T,B	T,B	T,B	X	X	B	X
1279	Aktivitas pengembangan teknologi blockchain	X	X	T,B	T,B	T,B	T,B	X	X	B	X
1280	Aktivitas pemrograman berbasis kecerdasan artifisial	X	X	T,B	T,B	T,B	T,B	X	X	B	X
1281	Aktivitas pemrograman komputer lainnya	X	X	T,B	T,B	T,B	T,B	X	X	B	X
1282	Aktivitas Konsultasi Keamanan Informasi	X	X	T,B	T,B	T,B	T,B	X	X	B	X
1283	Aktivitas Penyediaan Identitas Digital	B	T	I	I	I	I	T	X	X	X
1284	Aktivitas Penyediaan Sertifikat Elektronik Dan Layanan Yang Menggunakan Sertifikat Elektronik	B	T	I	I	I	I	T	X	X	X
1285	Aktivitas Konsultasi Dan Perancangan Internet Of Things	X	X	T,B	T,B	T,B	T,B	X	X	B	X
1286	Aktivitas Konsultasi Komputer Dan Manajemen Fasilitas Komputer Lainnya	X	X	T,B	T,B	T,B	T,B	X	X	B	X
1287	Aktivitas Teknologi Informasi Dan Jasa Komputer Lainnya	X	X	T,B	T,B	T,B	T,B	X	X	B	X
1288	Aktivitas Pengolahan Data	X	X	T,B	T,B	T,B	T,B	X	X	B	X
1289	Aktivitas hosting dan YBDI	X	X	T,B	T,B	T,B	T,B	X	X	B	X
1290	Portal WEB dan/atau platform digital tanpa tujuan komersial	X	X	T,B	T,B	T,B	T,B	X	X	B	X
1291	Portal WEB dan/atau platform digital dengan tujuan komersial	X	X	T,B	T,B	T,B	T,B	X	X	B	X

NO	KEGIATAN	ZONA BUDI DAYA									
		ZONA SARANA PELAYANAN UMUM (SPU)		ZONA CAMPURAN (C)	ZONA PERDAGANGAN DAN JASA (K)			ZONA PERKANTORAN (KT)	ZONA PENGELOLAAN PERSAMPAHAN (PP)	ZONA TRANSPORTASI (TR)	ZONA PERTAHANAN DAN KEAMANAN (HK)
		SUB-ZONA SPU SKALA KECAMATAN	SUB-ZONA SPU SKALA KELURAHAN	SUB-ZONA CAMPURAN INTENSITAS MENENGAH/ SEDANG	SUB-ZONA PERDAGANGAN DAN JASA SKALA KOTA	SUB-ZONA PERDAGANGAN DAN JASA SKALA WP	SUB-ZONA PERDAGANGAN DAN JASA SKALA SWP	SUB-ZONA PERKANTORAN	SUB-ZONA PENGELOLAAN PERSAMPAHAN	SUB-ZONA TRANSPORTASI	SUB-ZONA PERTAHANAN DAN KEAMANAN
		SPU-2	SPU-3	C-2	K-1	K-2	K-3	KT	PP	TR	HK
1	2	24	25	26	27	28	29	30	31	32	33
1292	Aktivitas kantor berita oleh pemerintah	B	T	I	I	I	I	I	X	X	X
1293	Aktivitas kantor berita oleh swasta	B	T	I	I	I	I	I	X	X	X
1294	Aktivitas jasa informasi lainnya ytdl	B	T	I	I	I	I	I	X	X	X
K AKTIVITAS KEUANGAN DAN ASURANSI											
1295	Bank sentral	B	T	I	I	I	I	B	X	X	X
1296	Bank umum konvensional	B	X	I	I	I	I	B	X	X	X
1297	Bank umum syariah	B	X	I	I	I	I	B	X	X	X
1298	Unit usaha syariah bank umum	B	X	I	I	I	I	B	X	X	X
1299	Bank perkreditan rakyat	B	X	I	I	I	I	B	X	X	X
1300	Bank pembiayaan rakyat syariah	B	X	I	I	I	I	B	X	X	X
1301	Koperasi simpan pinjam primer (KSP Primer)	B	T	I	I	I	I	B	X	X	X
1302	Unit simpan pinjam koperasi primer (USP Koperasi Primer)	B	T	I	I	I	I	B	X	X	X
1303	Koperasi simpan pinjam sekunder (KSP Sekunder)	B	T	I	I	I	I	B	X	X	X
1304	Unit simpan pinjam koperasi sekunder (USP Koperasi Sekunder)	B	T	I	I	I	I	B	X	X	X
1305	Koperasi simpan pinjam dan pembiayaan syariah primer (KSPPS Primer)	B	T	I	I	I	I	B	X	X	X
1306	Unit simpan pinjam dan pembiayaan syariah koperasi primer (USPPS Koperasi Primer)	B	T	I	I	I	I	B	X	X	X
1307	Koperasi simpan pinjam dan pembiayaan syariah koperasi sekunder (KSPPS Sekunder)	B	T	I	I	I	I	B	X	X	X
1308	Unit simpan pinjam dan pembiayaan syariah sekunder (USPPS Koperasi Sekunder)	B	T	I	I	I	I	B	X	X	X
1309	Lembaga Keuangan Mikro Konvensional	X	X	I	I	I	I	B	X	X	X
1310	Lembaga Keuangan Mikro Syariah	X	X	I	I	I	I	B	X	X	X
1311	Perantara moneter lainnya	X	X	I	I	I	I	B	X	X	X
1312	Aktivitas perusahaan holding	X	X	I	I	I	I	B	X	X	X
1313	Trust, pendanaan dan entitas keuangan sejenis	X	X	I	I	I	I	B	X	X	X
1314	Otoritas jasa keuangan	X	X	I	I	I	I	B	X	X	X
1315	Lembaga Penjamin Simpanan	X	X	I	I	I	I	B	X	X	X
1316	Perusahaan Pembiayaan Konvensional	X	X	I	I	I	I	B	X	X	X
1317	Perusahaan Pembiayaan Syariah	X	X	I	I	I	I	B	X	X	X
1318	Unit Usaha Syariah Perusahaan Pembiayaan	X	X	I	I	I	I	B	X	X	X
1319	Pegadaian Konvensional	X	X	I	I	I	I	B	X	X	X
1320	Pegadaian Syariah	X	X	I	I	I	I	B	X	X	X
1321	Unit Usaha Syariah Pegadaian	X	X	I	I	I	I	B	X	X	X
1322	Perusahaan Modal Ventura Konvensional	X	X	I	I	I	I	B	X	X	X
1323	Perusahaan Modal Ventura Syariah	X	X	I	I	I	I	B	X	X	X

NO	KEGIATAN	ZONA BUDI DAYA									
		ZONA SARANA PELAYANAN UMUM (SPU)		ZONA CAMPURAN (C)	ZONA PERDAGANGAN DAN JASA (K)			ZONA PERKANTORAN (KT)	ZONA PENGELOLAAN PERSAMPAHAN (PP)	ZONA TRANSPORTASI (TR)	ZONA PERTAHANAN DAN KEAMANAN (HK)
		SUB-ZONA SPU SKALA KECAMATAN	SUB-ZONA SPU SKALA KELURAHAN	SUB-ZONA CAMPURAN INTENSITAS MENENGAH/ SEDANG	SUB-ZONA PERDAGANGAN DAN JASA SKALA KOTA	SUB-ZONA PERDAGANGAN DAN JASA SKALA WP	SUB-ZONA PERDAGANGAN DAN JASA SKALA SWP	SUB-ZONA PERKANTORAN	SUB-ZONA PENGELOLAAN PERSAMPAHAN	SUB-ZONA TRANSPORTASI	SUB-ZONA PERTAHANAN DAN KEAMANAN
		SPU-2	SPU-3	C-2	K-1	K-2	K-3	KT	PP	TR	HK
1	2	24	25	26	27	28	29	30	31	32	33
1324	Unit Usaha Syariah Modal Ventura	X	X	I	I	I	I	B	X	X	X
1325	Perusahaan Pembiayaan Infrastruktur Konvensional	X	X	I	I	I	I	B	X	X	X
1326	Perusahaan Pembiayaan Infrastruktur Syariah	X	X	I	I	I	I	B	X	X	X
1327	Unit Usaha Syariah Perusahaan Pembiayaan Infrastruktur	X	X	I	I	I	I	B	X	X	X
1328	Layanan Pinjam Meminjam uang berbasis Teknologi Informasi Konvensional	X	X	I	I	I	I	B	X	X	X
1329	Layanan Pinjam Meminjam uang berbasis Teknologi Informasi Syariah	X	X	I	I	I	I	B	X	X	X
1330	Unit Usaha Syariah Layanan Pinjam Meminjam uang berbasis Teknologi Informasi	X	X	I	I	I	I	B	X	X	X
1331	Lembaga pembiayaan ekspor Indonesia	X	X	I	I	I	I	B	X	X	X
1332	Perusahaan pembiayaan sekunder perumahan	X	X	I	I	I	I	B	X	X	X
1333	Aktivitas Jasa keuangan lainnya ytdl, bukan asuransi dan dana pensiun	X	X	I	I	I	I	B	X	X	X
1334	Asuransi jiwa konvensional	X	X	I	I	I	I	B	X	X	X
1335	Asuransi jiwa syariah	X	X	I	I	I	I	B	X	X	X
1336	Unit syariah Asuransi jiwa	X	X	I	I	I	I	B	X	X	X
1337	Asuransi Umum Konvensional	X	X	I	I	I	I	B	X	X	X
1338	Asuransi Umum Syariah	X	X	I	I	I	I	B	X	X	X
1339	Unit Syariah Asuransi Umum	X	X	I	I	I	I	B	X	X	X
1340	Perusahaan Penjaminan Konvensional	X	X	I	I	I	I	B	X	X	X
1341	Perusahaan Penjaminan Syariah	X	X	I	I	I	I	B	X	X	X
1342	Unit usaha syariah perusahaan penjaminan	X	X	I	I	I	I	B	X	X	X
1343	Reasuransi Konvensional	X	X	I	I	I	I	B	X	X	X
1344	Reasuransi Syariah	X	X	I	I	I	I	B	X	X	X
1345	Unit Syariah Reasuransi	X	X	I	I	I	I	B	X	X	X
1346	Perusahaan dan penjaminan ulang Konvensional	X	X	I	I	I	I	B	X	X	X
1347	Perusahaan dan penjaminan ulang Syariah	X	X	I	I	I	I	B	X	X	X
1348	Dana pensiun pemberi kerja konvensional	X	X	I	I	I	I	B	X	X	X
1349	Dana pensiun pemberi kerja syariah	X	X	I	I	I	I	B	X	X	X
1350	Unit syariah dana pensiun pemberi kerja	X	X	I	I	I	I	B	X	X	X
1351	Dana Pensiun Lembaga Keuangan Konvensional	X	X	I	I	I	I	B	X	X	X
1352	Dana Pensiun Lembaga Keuangan Syariah	X	X	I	I	I	I	B	X	X	X
1353	Bursa Efek	X	X	I	I	I	I	B	X	X	X
1354	Lembaga Kliring Dan Penjaminan Efek	X	X	I	I	I	I	B	X	X	X
1355	Lembaga Penyimpanan Dan Penyelesaian	X	X	I	I	I	I	B	X	X	X

NO	KEGIATAN	ZONA BUDI DAYA									
		ZONA SARANA PELAYANAN UMUM (SPU)		ZONA CAMPURAN (C)	ZONA PERDAGANGAN DAN JASA (K)			ZONA PERKANTORAN (KT)	ZONA PENGELOLAAN PERSAMPAHAN (PP)	ZONA TRANSPORTASI (TR)	ZONA PERTAHANAN DAN KEAMANAN (HK)
		SUB-ZONA SPU SKALA KECAMATAN	SUB-ZONA SPU SKALA KELURAHAN	SUB-ZONA CAMPURAN INTENSITAS MENENGAH/ SEDANG	SUB-ZONA PERDAGANGAN DAN JASA SKALA KOTA	SUB-ZONA PERDAGANGAN DAN JASA SKALA WP	SUB-ZONA PERDAGANGAN DAN JASA SKALA SWP	SUB-ZONA PERKANTORAN	SUB-ZONA PENGELOLAAN PERSAMPAHAN	SUB-ZONA TRANSPORTASI	SUB-ZONA PERTAHANAN DAN KEAMANAN
		SPU-2	SPU-3	C-2	K-1	K-2	K-3	KT	PP	TR	HK
1	2	24	25	26	27	28	29	30	31	32	33
1356	Lembaga Penilaian Harga Efek (LPHE)	X	X	I	I	I	I	B	X	X	X
1357	Penyelenggara Dana Perlindungan Pemodal (PDPPP)	X	X	I	I	I	I	B	X	X	X
1358	Lembaga Pendanaan Efek	X	X	I	I	I	I	B	X	X	X
1359	Penyelenggara Pasar Alternatif	X	X	I	I	I	I	B	X	X	X
1360	Penyelenggara Penawaran Efek Melalui Layanan Urun Dana Berbasis Teknologi Informasi (Securities Crowdfunding)	X	X	I	I	I	I	B	X	X	X
1361	Penyelenggara Infrastruktur Perdagangan di Pasar Modal Lainnya	X	X	I	I	I	I	B	X	X	X
1362	Bursa Berjangka	X	X	I	I	I	I	B	X	X	X
1363	Lembaga Kliring Dan Penjaminan Berjangka	X	X	I	I	I	I	B	X	X	X
1364	Bursa Berjangka Penyelenggara Pasar Fisik	X	X	I	I	I	I	B	X	X	X
1365	Lembaga Kliring Dan Penjaminan Berjangka Penyelenggara Pasar Fisik	X	X	I	I	I	I	B	X	X	X
1366	Penyelenggara Sarana Pelaksanaan Transaksi Di Pasar Uang Dan Pasar Valuta Asing	X	X	I	I	I	I	B	X	X	X
1367	Central Counterparty Transaksi Derivatif Suku Bunga Dan Nilai Tukar	X	X	I	I	I	I	B	X	X	X
1368	Penyelenggara Infrastruktur Pasar Uang Dan Pasar Valuta Asing Lainnya	X	X	I	I	I	I	B	X	X	X
1369	Penjamin Emisi Efek (Underwriter)	X	X	I	I	I	I	B	X	X	X
1370	Perantara Pedagang Efek (Broker Dealer)	X	X	I	I	I	I	B	X	X	X
1371	Perusahaan Efek Daerah (PED)	X	X	I	I	I	I	B	X	X	X
1372	Perantara Pedagang Efek Untuk Efek Bersifat Utang Dan Sukuk (PPE-EBUS)	X	X	I	I	I	I	B	X	X	X
1373	Agen Perantara Pedagang Efek	X	X	I	I	I	I	B	X	X	X
1374	Agen Penjual Efek Reksa Dana (APERD)	X	X	I	I	I	I	B	X	X	X
1375	Gerai Penjualan Efek Reksa Dana	X	X	I	I	I	I	B	X	X	X
1376	Perusahaan Efek Selain Manajemen Investasi Lainnya	X	X	I	I	I	I	B	X	X	X
1377	Pedagang Berjangka	X	X	I	I	I	I	B	X	X	X
1378	Pialang Perdagangan Berjangka	X	X	I	I	I	I	B	X	X	X
1379	Pedagang Fisik Komoditi	X	X	I	I	I	I	B	X	X	X
1380	Perantara Perdagangan Fisik Komoditi	X	X	I	I	I	I	B	X	X	X
1381	Perantara Perdagangan Berjangka Komoditi Lainnya	X	X	I	I	I	I	B	X	X	X
1382	Kegiatan Penukaran Valuta Asing (Money Changer)	X	X	I	I	I	I	B	X	X	X
1383	Penyelenggara Sistem Perdagangan Alternatif	X	X	I	I	I	I	B	X	X	X
1384	Pengelola Sentra Dana Berjangka	X	X	I	I	I	I	B	X	X	X
1385	Penasihat Berjangka	X	X	I	I	I	I	B	X	X	X
1386	Pengelola Tempat Penyimpanan Fisik	X	X	I	I	I	I	B	X	X	X

NO	KEGIATAN	ZONA BUDI DAYA									
		ZONA SARANA PELAYANAN UMUM (SPU)		ZONA CAMPURAN (C)	ZONA PERDAGANGAN DAN JASA (K)			ZONA PERKANTORAN (KT)	ZONA PENGELOLAAN PERSAMPAHAN (PP)	ZONA TRANSPORTASI (TR)	ZONA PERTAHANAN DAN KEAMANAN (HK)
		SUB-ZONA SPU SKALA KECAMATAN	SUB-ZONA SPU SKALA KELURAHAN	SUB-ZONA CAMPURAN INTENSITAS MENENGAH/ SEDANG	SUB-ZONA PERDAGANGAN DAN JASA SKALA KOTA	SUB-ZONA PERDAGANGAN DAN JASA SKALA WP	SUB-ZONA PERDAGANGAN DAN JASA SKALA SWP	SUB-ZONA PERKANTORAN	SUB-ZONA PENGELOLAAN PERSAMPAHAN	SUB-ZONA TRANSPORTASI	SUB-ZONA PERTAHANAN DAN KEAMANAN
		SPU-2	SPU-3	C-2	K-1	K-2	K-3	KT	PP	TR	HK
1	2	24	25	26	27	28	29	30	31	32	33
	Komoditi										
1387	Aktivitas Penunjang Perdagangan Berjangka Komoditi Lainnya	X	X	I	I	I	I	B	X	X	X
1388	Biro Administrasi Efek	X	X	I	I	I	I	B	X	X	X
1389	Kustodian (Custodian)	X	X	I	I	I	I	B	X	X	X
1390	Wali Amanat (Trustee)	X	X	I	I	I	I	B	X	X	X
1391	Perusahaan Pemeringkat Efek	X	X	I	I	I	I	B	X	X	X
1392	Ahli Syariah Pasar Modal (ASPM)	X	X	I	I	I	I	B	X	X	X
1393	Aktivitas Penunjang Jasa Keuangan Lainnya Ytdl	X	X	I	I	I	I	B	X	X	X
1394	Aktivitas Penilai Risiko Asuransi	X	X	I	I	I	I	B	X	X	X
1395	Aktivitas Penilai Kerugian Asuransi	X	X	I	I	I	I	B	X	X	X
1396	Aktivitas Agen Asuransi	X	X	I	I	I	I	B	X	X	X
1397	Aktivitas Pialang Asuransi	X	X	I	I	I	I	B	X	X	X
1398	Aktivitas Pialang Reasuransi	X	X	I	I	I	I	B	X	X	X
1399	Aktivitas Agen Penjamin	X	X	I	I	I	I	B	X	X	X
1400	Aktivitas Broker Penjaminan	X	X	I	I	I	I	B	X	X	X
1401	Aktivitas Broker Penjaminan Ulang	X	X	I	I	I	I	B	X	X	X
1402	Aktivitas Konsultan Aktuaria	X	X	I	I	I	I	B	X	X	X
1403	Aktivitas Pemeringkat Usaha Mikro, Kecil, Menengah dan Koperasi	X	X	I	I	I	I	B	X	X	X
1404	Aktivitas Penunjang Asuransi Dan Dana Pensiun Lainnya	X	X	I	I	I	I	B	X	X	X
1405	Manajer Investasi	X	X	I	I	I	I	B	X	X	X
1406	Manajer Investasi Syariah	X	X	I	I	I	I	B	X	X	X
1407	Penasihat Investasi Perorangan	X	X	I	I	I	I	B	X	X	X
1408	Penasihat Investasi Berbentuk Perusahaan	X	X	I	I	I	I	B	X	X	X
1409	Aktivitas Manajemen Dan Lainnya	X	X	I	I	I	I	B	X	X	X
1410	Penyedia Jasa Pembayaran (PJP)	X	X	I	I	I	I	B	X	X	X
1411	Penyelenggara Infrastruktur Sistem Pembayaran (PJP)	X	X	I	I	I	I	B	X	X	X
1412	Penyelenggara Penunjang Sistem pembayaran	X	X	I	I	I	I	B	X	X	X
1413	Penyelenggara Kegiatan Jasa Pengolahan Uang Rupiah	X	X	I	I	I	I	B	X	X	X
L	REAL ESTAT										
1414	Real Estate yang dimiliki sendiri atau disewa	X	X	I	I	I	I	B	X	I	B
1415	Penyewa venue penyelenggaraan aktifitas mice dan even khusus	X	X	I	I	I	I	X	X	X	X
1416	Kawasan Pariwisata	X	X	I	B	B	B	X	X	X	X
1417	Kawasan industri	X	X	X	X	X	X	X	X	X	X
1418	Real estate atas dasar balas jasa (fee) atau kontrak	X	X	I	I	I	I	X	X	X	X
M	AKTIVITAS PROFESIONAL, ILMIAH, DAN TEKNIS										

NO	KEGIATAN	ZONA BUDI DAYA									
		ZONA SARANA PELAYANAN UMUM (SPU)		ZONA CAMPURAN (C)	ZONA PERDAGANGAN DAN JASA (K)			ZONA PERKANTORAN (KT)	ZONA PENGELOLAAN PERSAMPAHAN (PP)	ZONA TRANSPORTASI (TR)	ZONA PERTAHANAN DAN KEAMANAN (HK)
		SUB-ZONA SPU SKALA KECAMATAN	SUB-ZONA SPU SKALA KELURAHAN	SUB-ZONA CAMPURAN INTENSITAS MENENGAH/ SEDANG	SUB-ZONA PERDAGANGAN DAN JASA SKALA KOTA	SUB-ZONA PERDAGANGAN DAN JASA SKALA WP	SUB-ZONA PERDAGANGAN DAN JASA SKALA SWP	SUB-ZONA PERKANTORAN	SUB-ZONA PENGELOLAAN PERSAMPAHAN	SUB-ZONA TRANSPORTASI	SUB-ZONA PERTAHANAN DAN KEAMANAN
		SPU-2	SPU-3	C-2	K-1	K-2	K-3	KT	PP	TR	HK
1	2	24	25	26	27	28	29	30	31	32	33
1419	Aktivitas pengacara	B	X	I	I	I	I	I	X	X	X
1420	Aktivitas konsultan hukum	B	X	I	I	I	I	I	X	X	X
1421	Aktivitas konsultan kekayaan intelektual	B	X	I	I	I	I	I	X	X	X
1422	Aktivitas notaris dan pejabat pembuat akta tanah	B	X	I	I	I	I	I	X	X	X
1423	Aktivitas hukum lainnya	B	X	I	I	I	I	I	X	X	X
1424	Aktivitas akuntansi, pembukuan dan pemeriksaan	B	X	I	I	I	I	I	X	X	X
1425	Aktivitas konsultasi pajak	B	X	I	I	I	I	I	X	X	X
1426	Aktivitas kantor pusat	B	X	I	I	I	I	I	X	X	X
1427	Aktivitas konsultasi pariwisata	B	X	I	I	I	I	I	X	X	X
1428	Aktivitas konsultasi transportasi	B	X	I	I	I	I	I	X	X	X
1429	Aktivitas kehumasan	B	X	I	I	I	I	I	X	X	X
1430	Aktivitas konsultasi manajemen industri	X	X	T,B	T,B	T,B	T,B	X	X	B	X
1431	Aktivitas konsultasi manajemen lainnya	X	X	T,B	T,B	T,B	T,B	X	X	B	X
1432	Aktivitas arsitektur	B	X	I	I	I	I	I	X	X	X
1433	Aktivitas keinsinyuran dan konsultasi teknis ybdi	X	X	T,B	T,B	T,B	T,B	X	X	B	X
1434	Jasa sertifikasi	X	X	T,B	T,B	T,B	T,B	X	X	B	X
1435	Jasa pengujian laboratorium	X	X	T,B	T,B	T,B	T,B	X	X	B	X
1436	Jasa inspeksi periodik	X	X	T,B	T,B	T,B	T,B	X	X	B	X
1437	Jasa inspeksi teknik instalasi	X	X	T,B	T,B	T,B	T,B	X	X	B	X
1438	Jasa kalibrasi/metrologi	X	X	T,B	T,B	T,B	T,B	X	X	B	X
1439	Jasa comissioning proses industrial, quality assurance (QA) dan quality control (QC)	X	X	T,B	T,B	T,B	T,B	X	X	B	X
1440	Jasa Klasifikasi Kapal	B	X	I	I	I	I	I	X	X	X
1441	Aktivitas pengujian dan atau kalibrasi alat kesehatan dan inspeksi sarana prasaran kesehatan	B	X	I	I	I	I	I	X	X	X
1442	Analisis dan uji teknis lainnya	X	X	T,B	T,B	T,B	T,B	X	X	B	X
1443	Penelitian dan pengembangan ilmu pengetahuan alam	I	I	I	B	B	B	B	B	X	X
1444	Penelitian dan pengembangan teknologi dan rekayasa	I	I	I	B	B	B	B	X	X	X
1445	Penelitian dan pengembangan ilmu kedokteran	I	I	I	B	B	B	B	X	X	X
1446	Penelitian dan pengembangan ilmu bioteknologi	X	X	T,B	T,B	T,B	T,B	X	B	B	X
1447	Penelitian dan pengembangan ilmu pertanian, peternakan dan kehutanan	I	I	I	B	B	B	B	B	X	X
1448	Penelitian dan pengembangan ilmu perikanan dan kelautan	I	I	I	B	B	B	B	B	X	X
1449	Penelitian Dan Pengembangan Ketenaganukliran	X	X	I	X	X	X	X	X	X	X
1450	Penelitian dan pengembangan ilmu	X	X	T,B	T,B	T,B	T,B	X	B	B	X

NO	KEGIATAN	ZONA BUDI DAYA									
		ZONA SARANA PELAYANAN UMUM (SPU)		ZONA CAMPURAN (C)	ZONA PERDAGANGAN DAN JASA (K)			ZONA PERKANTORAN (KT)	ZONA PENGELOLAAN PERSAMPAHAN (PP)	ZONA TRANSPORTASI (TR)	ZONA PERTAHANAN DAN KEAMANAN (HK)
		SUB-ZONA SPU SKALA KECAMATAN	SUB-ZONA SPU SKALA KELURAHAN	SUB-ZONA CAMPURAN INTENSITAS MENENGAH/ SEDANG	SUB-ZONA PERDAGANGAN DAN JASA SKALA KOTA	SUB-ZONA PERDAGANGAN DAN JASA SKALA WP	SUB-ZONA PERDAGANGAN DAN JASA SKALA SWP	SUB-ZONA PERKANTORAN	SUB-ZONA PENGELOLAAN PERSAMPAHAN	SUB-ZONA TRANSPORTASI	SUB-ZONA PERTAHANAN DAN KEAMANAN
		SPU-2	SPU-3	C-2	K-1	K-2	K-3	KT	PP	TR	HK
1	2	24	25	26	27	28	29	30	31	32	33
	pengetahuan alam dan teknologi rekayasa lainnya										
1451	Penelitian dan pengembangan ilmu pengetahuan sosial	B	B	I	I	I	I	B	X	X	X
1452	Penelitian dan pengembangan linguistik dan sastra	I	I	I	I	I	I	B	X	X	X
1453	Penelitian dan pengembangan agama	B	B	I	I	I	I	B	X	X	X
1454	Penelitian dan pengembangan seni	B	B	I	B	B	B	B	X	X	X
1455	Penelitian dan pengembangan psikologi	B	B	I	B	B	B	B	X	X	X
1456	Penelitian dan pengembangan sejarah/cagar budaya	B	B	I	B	B	B	B	X	X	X
1457	Penelitian dan pengembangan ilmu pengetahuan sosial dan humaniora lainnya	B	B	I	B	B	B	B	X	X	X
1458	Periklanan	B	B	I	B	B	B	B	B	B	B
1459	Penelitian pasar	I	I	I	I	I	I	B	X	X	X
1460	Jajak pendapat masyarakat	I	I	I	I	I	I	B	X	X	X
1461	Aktivitas desain alat transportasi dan permesinan	X	X	T,B	T,B	T,B	T,B	X	X	B	X
1462	Aktivitas desain peralatan rumah tangga dan furniture	X	X	T,B	T,B	T,B	T,B	X	X	B	X
1463	Aktivitas desain tekstil, fashion dan apparel	X	X	T,B	T,B	T,B	T,B	X	X	B	X
1464	Aktivitas desain industri strategis dan pertahanan	X	X	T,B	T,B	T,B	T,B	X	X	B	X
1465	Aktivitas desain alat komunikasi dan elektronika	X	X	T,B	T,B	T,B	T,B	X	X	B	X
1466	Aktivitas desain peralatan olahragadan permainan	X	X	T,B	T,B	T,B	T,B	X	X	B	X
1467	Aktivitas desain produk kesehatan, kosmetik dan perlengkapan laboratorium	X	X	T,B	T,B	T,B	T,B	X	X	B	X
1468	Aktivitas desain pengemasan	X	X	T,B	T,B	T,B	T,B	X	X	B	X
1469	Aktivitas desain industri lainnya	X	X	T,B	T,B	T,B	T,B	X	X	B	X
1470	Aktivitas desain interior	B	B	I	I	I	I	B	X	X	X
1471	Aktivitas desain komunikasi visual/desain grafis	B	B	I	I	I	I	B	X	X	X
1472	Aktivitas desain khusus film, video, program TV, animasi dan komik	B	B	I	I	I	I	B	X	X	X
1473	Aktivitas desain konten game	B	B	I	I	I	I	B	X	X	X
1474	Aktivitas desain konten kreatif lainnya	B	B	I	I	I	I	B	X	X	X
1475	Aktivitas fotografi	B	B	I	I	I	I	B	X	X	X
1476	Aktivitas Angkutan Udara Khusus Pemotretan, Survei dan Pemetaan	B	B	I	I	I	I	B	X	X	X
1477	Aktivitas sertifikasi profesi pihak 1	B	B	I	I	I	I	B	X	X	X
1478	Aktivitas sertifikasi profesi pihak 2	B	B	I	I	I	I	B	X	X	X
1479	Aktivitas sertifikasi profesi pihak 3	B	B	I	I	I	I	B	X	X	X
1480	Aktivitas sertifikasi personel independen	B	B	I	I	I	I	B	X	X	X

NO	KEGIATAN	ZONA BUDI DAYA									
		ZONA SARANA PELAYANAN UMUM (SPU)		ZONA CAMPURAN (C)	ZONA PERDAGANGAN DAN JASA (K)			ZONA PERKANTORAN (KT)	ZONA PENGELOLAAN PERSAMPAHAN (PP)	ZONA TRANSPORTASI (TR)	ZONA PERTAHANAN DAN KEAMANAN (HK)
		SUB-ZONA SPU SKALA KECAMATAN	SUB-ZONA SPU SKALA KELURAHAN	SUB-ZONA CAMPURAN INTENSITAS MENENGAH/ SEDANG	SUB-ZONA PERDAGANGAN DAN JASA SKALA KOTA	SUB-ZONA PERDAGANGAN DAN JASA SKALA WP	SUB-ZONA PERDAGANGAN DAN JASA SKALA SWP	SUB-ZONA PERKANTORAN	SUB-ZONA PENGELOLAAN PERSAMPAHAN	SUB-ZONA TRANSPORTASI	SUB-ZONA PERTAHANAN DAN KEAMANAN
		SPU-2	SPU-3	C-2	K-1	K-2	K-3	KT	PP	TR	HK
1	2	24	25	26	27	28	29	30	31	32	33
1481	Aktivitas penerjemah atau interpreter	B	B	I	I	I	I	B	X	X	X
1482	Aktivitas konsultasi bisnis dan broker bisnis	B	B	I	I	I	I	B	X	X	X
1483	Aktivitas profesional, ilmiah dan teknis lainnya	X	X	T,B	T,B	T,B	T,B	X	X	B	X
1484	Aktivitas kesehatan hewan	B	B	I	I	I	I	B	X	X	X
N	AKTIVITAS PENYEWAAN DAN SEWA GUNA USAHA TANPA HAK OPSI, KETENAGAKERJAAN, AGEN PERJALANAN DAN PENUNJANG USAHA LAINNYA										
1485	Aktivitas penyewaan dan sewa guna usaha tanpa hak opsi mobil, bus, truk dan sejenisnya	B	X	I	I	I	I	B	X	X	X
1486	Aktivitas penyewaan dan sewa guna usaha tanpa hak opsi alat rekreasi dan olahraga	B	X	I	I	I	I	B	X	X	X
1487	Aktivitas penyewaan kaset video, CD, VCD/DVD dan sejenisnya	B	X	I	I	I	I	B	X	X	X
1488	Aktivitas penyewaan dan sewa guna usaha tanpa hak opsi alat pesta	B	X	I	I	I	I	B	X	X	X
1489	Aktivitas penyewaan dan sewa guna usaha tanpa hak opsi barang keperluan rumah tangga dan pribadi	B	X	I	I	I	I	B	X	X	X
1490	Aktivitas penyewaan dan sewa guna usaha tanpa hak opsi barang hasil pencetakan dan penerbitan	B	X	I	I	I	I	B	X	X	X
1491	Aktivitas penyewaan dan sewa guna usaha tanpa hak opsi bunga dan tanaman hias	B	X	I	I	I	I	B	X	X	X
1492	Aktivitas penyewaan dan sewa guna usaha tanpa hak opsi alat musik	B	X	I	I	I	I	B	X	X	X
1493	Aktivitas penyewaan dan sewa guna usaha tanpa hak opsi barang keperluan rumah tangga dan pribadi lainnya ytdl	B	X	I	I	I	I	B	X	X	X
1494	Aktivitas Penyewaan Dan Sewa Guna Usaha Tanpa Hak Opsi Mesin Dan Peralatan Industri	X	X	T,B	T,B	T,B	T,B	X	X	B	X
1495	Aktivitas penyewaan dan sewa guna usaha tanpa hak opsi alat transportasi darat bukan kendaraan bermotor roda empat atau lebih	B	X	I	I	I	I	B	X	X	X
1496	Aktivitas penyewaan dan sewa guna usaha tanpa hak opsi alat transportasi Air	B	X	I	I	I	I	B	X	X	X
1497	Aktivitas penyewaan dan sewa guna usaha tanpa hak opsi alat transportasi Udara	B	X	I	I	I	I	B	X	X	X
1498	Aktivitas penyewaan dan sewa guna usaha tanpa hak opsi alat transportasi lainnya	B	X	I	I	I	I	B	X	X	X
1499	Aktivitas penyewaan dan sewa guna tanpa hak opsi alat perekaman gambar &	B	X	I	I	I	I	B	X	X	X

NO	KEGIATAN	ZONA BUDI DAYA									
		ZONA SARANA PELAYANAN UMUM (SPU)		ZONA CAMPURAN (C)	ZONA PERDAGANGAN DAN JASA (K)			ZONA PERKANTORAN (KT)	ZONA PENGELOLAAN PERSAMPAHAN (PP)	ZONA TRANSPORTASI (TR)	ZONA PERTAHANAN DAN KEAMANAN (HK)
		SUB-ZONA SPU SKALA KECAMATAN	SUB-ZONA SPU SKALA KELURAHAN	SUB-ZONA CAMPURAN INTENSITAS MENENGAH/ SEDANG	SUB-ZONA PERDAGANGAN DAN JASA SKALA KOTA	SUB-ZONA PERDAGANGAN DAN JASA SKALA WP	SUB-ZONA PERDAGANGAN DAN JASA SKALA SWP	SUB-ZONA PERKANTORAN	SUB-ZONA PENGELOLAAN PERSAMPAHAN	SUB-ZONA TRANSPORTASI	SUB-ZONA PERTAHANAN DAN KEAMANAN
		SPU-2	SPU-3	C-2	K-1	K-2	K-3	KT	PP	TR	HK
1	2	24	25	26	27	28	29	30	31	32	33
	editing										
1500	Aktivitas penyewaan dan sewa guna tanpa hak opsi alat bantu teknologi digital	B	X	I	I	I	I	B	X	X	X
1501	Aktivitas penyewaan dan sewa guna tanpa hak opsi alat kebutuhan mice	B	X	I	I	I	I	B	X	X	X
1502	Aktivitas penyewaan dan sewa guna tanpa hak opsi mesin dan peralatan industri kreatif lainnya	B	X	I	I	I	I	B	X	X	X
1503	Aktivitas penyewaan dan sewa guna usaha tanpa hak opsi mesin dan peralatan industri pengolahan	X	X	T,B	T,B	T,B	T,B	X	X	B	X
1504	Aktivitas penyewaan dan sewa guna usaha tanpa hak opsi mesin pertanian dan peralatannya	B	X	I	I	I	I	B	X	X	X
1505	Aktivitas penyewaan dan sewa guna usaha tanpa hak opsi mesin dan peralatan konstruksi dan teknik sipil	B	X	I	I	I	I	B	X	X	X
1506	Aktivitas penyewaan dan sewa guna usaha tanpa hak opsi mesin kantordan peralatannya	B	X	I	I	I	I	B	X	X	X
1507	Aktivitas penyewaan dan sewa guna usaha tanpa hak opsi mesin pertambangan dan energi serta peralatannya	B	X	I	I	I	I	B	X	X	X
1508	Aktivitas penyewaan dan sewa guna usaha tanpa hak opsi mesin, peralatan dan barang berwujud lainnya ytdl	B	X	I	I	I	I	B	X	X	X
1509	Sewa guna usaha tanpa hak opsi intelektual properti, bukan karya hak cipta	B	X	I	I	I	I	B	X	X	X
1510	Aktivitas penyeleksian dan penempatan tenaga kerja dalam negeri	B	X	I	I	I	I	B	X	X	X
1511	Aktivitas penyeleksian dan penempatan tenaga kerja luar negeri	B	X	I	I	I	I	B	X	X	X
1512	Aktivitas penempatan pekerjaan rumah tangga	B	X	I	I	I	I	B	X	X	X
1513	Aktivitas penempatan tenaga kerja daring (job portal)	B	X	I	I	I	I	B	X	X	X
1514	Aktivitas penyediaan tenaga kerja waktu tertentu	B	X	I	I	I	I	B	X	X	X
1515	Penyediaan sumberdaya manusia dan manajemen fungsi sumberdaya manusia	B	X	I	I	I	I	B	X	X	X
1516	Pelatihan kerja teknik pemerintah	B	B	I	I	I	I	B	X	X	X
1517	Pelatihan kerja teknologi informasi dan komunikasi pemerintah	B	B	I	I	I	I	B	X	X	X
1518	Pelatihan kerja industri kreatif pemerintah	B	B	I	I	I	I	B	X	X	X
1519	Pelatihan kerja pariwisata dan perhotelan pemerintah	B	B	I	I	I	I	B	X	X	X

NO	KEGIATAN	ZONA BUDI DAYA									
		ZONA SARANA PELAYANAN UMUM (SPU)		ZONA CAMPURAN (C)	ZONA PERDAGANGAN DAN JASA (K)			ZONA PERKANTORAN (KT)	ZONA PENGELOLAAN PERSAMPAHAN (PP)	ZONA TRANSPORTASI (TR)	ZONA PERTAHANAN DAN KEAMANAN (HK)
		SUB-ZONA SPU SKALA KECAMATAN	SUB-ZONA SPU SKALA KELURAHAN	SUB-ZONA CAMPURAN INTENSITAS MENENGAH/ SEDANG	SUB-ZONA PERDAGANGAN DAN JASA SKALA KOTA	SUB-ZONA PERDAGANGAN DAN JASA SKALA WP	SUB-ZONA PERDAGANGAN DAN JASA SKALA SWP	SUB-ZONA PERKANTORAN	SUB-ZONA PENGELOLAAN PERSAMPAHAN	SUB-ZONA TRANSPORTASI	SUB-ZONA PERTAHANAN DAN KEAMANAN
		SPU-2	SPU-3	C-2	K-1	K-2	K-3	KT	PP	TR	HK
1	2	24	25	26	27	28	29	30	31	32	33
1520	Pelatihan kerja bisnis dan manajemen pemerintah	B	B	I	I	I	I	B	X	X	X
1521	Pelatihan kerja pekerjaan domestik pemerintah	B	B	I	I	I	I	B	X	X	X
1522	Pelatihan kerja pertanian dan perikanan pemerintah	B	B	I	I	I	I	B	X	X	X
1523	Pelatihan kerja pemerintah lainnya	B	B	I	I	I	I	B	X	X	X
1524	Pelatihan kerja teknik swasta	B	B	I	I	I	I	B	X	X	X
1525	Pelatihan kerja teknologi informasi dan komunikasi swasta	B	B	I	I	I	I	B	X	X	X
1526	Pelatihan kerja industri kreatif swasta	B	B	I	I	I	I	B	X	X	X
1527	Pelatihan kerja pariwisata dan perhotelan swasta	B	B	I	I	I	I	B	X	X	X
1528	Pelatihan kerja bisnis dan manajemen swasta	B	B	I	I	I	I	B	X	X	X
1529	Pelatihan kerja pekerjaan domestik swasta	B	B	I	I	I	I	B	X	X	X
1530	Pelatihan kerja pertanian dan perikanan swasta	B	B	I	I	I	I	B	X	X	X
1531	Pelatihan kerja swasta lainnya	B	B	I	I	I	I	B	X	X	X
1532	Pelatihan kerja teknik perusahaan	B	B	I	I	I	I	B	X	X	X
1533	Pelatihan kerja teknologi informasi dan komunikasi perusahaan	B	B	I	I	I	I	B	X	X	X
1534	Pelatihan kerja industri kreatif perusahaan	B	B	I	I	I	I	B	X	X	X
1535	Pelatihan kerja pariwisata dan perhotelan perusahaan	B	B	I	I	I	I	B	X	X	X
1536	Pelatihan kerja bisnis dan manajemen perusahaan	B	B	I	I	I	I	B	X	X	X
1537	Pelatihan kerja pekerjaan domestik perusahaan	B	B	I	I	I	I	B	X	X	X
1538	Pelatihan kerja pertanian dan perikanan perusahaan	B	B	I	I	I	I	B	X	X	X
1539	Pelatihan kerja perusahaan lainnya	B	B	I	I	I	I	B	X	X	X
1540	Aktivitas agen perjalanan wisata	B	X	I	I	I	I	B	X	X	X
1541	Aktivitas agen perjalanan ibadah umroh dan haji khusus	B	X	I	I	I	I	B	X	X	X
1542	Aktivitas agen perjalanan lainnya	B	X	I	I	I	I	B	X	X	X
1543	Aktivitas biro perjalanan wisata	B	X	I	I	I	I	B	X	X	X
1544	Aktivitas biro perjalanan ibadah umroh dan haji khusus	B	X	I	I	I	I	B	X	X	X
1545	Aktivitas biro perjalanan lainnya	B	X	I	I	I	I	B	X	X	X
1546	Jasa informasi pariwisata	B	X	I	I	I	I	B	X	X	X
1547	Jasa informasi daya tarik wisata	B	X	I	I	I	I	B	X	X	X
1548	Jasa pramuwisata	B	X	I	I	I	I	B	X	X	X
1549	Jasa interpreter wisata	B	X	I	I	I	I	B	X	X	X
1550	Jasa reservasi lainnya ybdi ytdl	B	X	I	I	I	I	B	X	X	X

NO	KEGIATAN	ZONA BUDI DAYA									
		ZONA SARANA PELAYANAN UMUM (SPU)		ZONA CAMPURAN (C)	ZONA PERDAGANGAN DAN JASA (K)			ZONA PERKANTORAN (KT)	ZONA PENGELOLAAN PERSAMPAHAN (PP)	ZONA TRANSPORTASI (TR)	ZONA PERTAHANAN DAN KEAMANAN (HK)
		SUB-ZONA SPU SKALA KECAMATAN	SUB-ZONA SPU SKALA KELURAHAN	SUB-ZONA CAMPURAN INTENSITAS MENENGAH/ SEDANG	SUB-ZONA PERDAGANGAN DAN JASA SKALA KOTA	SUB-ZONA PERDAGANGAN DAN JASA SKALA WP	SUB-ZONA PERDAGANGAN DAN JASA SKALA SWP	SUB-ZONA PERKANTORAN	SUB-ZONA PENGELOLAAN PERSAMPAHAN	SUB-ZONA TRANSPORTASI	SUB-ZONA PERTAHANAN DAN KEAMANAN
		SPU-2	SPU-3	C-2	K-1	K-2	K-3	KT	PP	TR	HK
1	2	24	25	26	27	28	29	30	31	32	33
1551	Aktivitas keamanan swasta	B	X	I	I	I	I	B	X	X	X
1552	Aktivitas jasa sistem keamanan	B	X	I	I	I	I	B	X	X	X
1553	Aktivitas penyelidikan	B	X	I	I	I	I	B	X	X	X
1554	Aktivitas penyedia gabungan jasa penunjang fasilitas	B	X	I	I	I	I	B	X	X	X
1555	Aktivitas kebersihan umum bangunan	B	B	I	I	I	I	B	X	X	X
1556	Aktivitas kebersihan bangunan dan industri lainnya	B	B	I	I	I	I	B	X	X	X
1557	Aktivitas jasa perawatan dan pemeliharaan taman	B	B	I	I	I	I	B	X	X	X
1558	Aktivitas penyedia gabungan jasa administrasi kantor	B	B	I	I	I	I	B	X	X	X
1559	Aktivitas fotokopi, penyiapan dokumen dan aktivitas khusus penunjang kantor lainnya	B	B	I	I	I	I	B	X	X	X
1560	Aktivitas Call Centre	B	B	I	I	I	I	B	X	X	X
1561	Jasa penyelenggara pertemuan, perjalanan insentif, konferensi dan pameran (mice)	B	B	I	I	I	I	B	X	X	X
1562	Jasa penyelenggara event khusus (special event)	B	B	I	I	I	I	B	X	X	X
1563	Aktivitas debt collection	X	X	I	I	I	I	B	X	X	X
1564	Aktivitas lembaga pengelola informasi perkreditan	X	X	I	I	I	I	B	X	X	X
1565	Aktivitas pengepakan	X	X	T,B	T,B	T,B	T,B	X	X	T,B	X
1566	Aktivitas jasa penunjang usaha lainnya ytdl	X	X	I	I	I	I	B	X	X	X
O ADMINISTRASI PEMERINTAHAN, PERTANAHAN, DAN JAMINAN SOSIAL WAJIB											
1567	Lembaga Legislatif	X	X	I	I	I	I	B	X	X	X
1568	Penyelenggaraan Pemerintah Negara Dan Kesekretariatan Negara	X	X	I	I	I	I	B	X	X	X
1569	Lembaga Eksekutif Keuangan, Perpajakan Dan Bea Cukai	X	X	I	I	I	I	B	X	X	X
1570	Lembaga Eksekutif Perencanaan	X	X	I	I	I	I	B	X	X	X
1571	Lembaga Pemerintah Non Kementrian Dengan Tugas Khusus	X	X	I	I	I	I	B	X	X	X
1572	Kegiatan Administrasi Pemerintahan Lainnya	X	X	I	I	I	I	B	X	X	X
1573	Aministrasi pelayanan pemerintah bidang pendidikan	I	I	I	B	B	B	I	X	X	B
1574	Aministrasi pelayanan pemerintah bidang kesehatan	I	I	I	B	B	B	I	X	X	B
1575	Aministrasi pelayanan pemerintah bidang perumahan	I	I	I	B	B	B	I	X	X	B
1576	Aministrasi pelayanan pemerintah bidang kesejahteraan sosial	I	I	I	B	B	B	I	X	X	B
1577	Aministrasi pelayanan pemerintah bidang	I	I	I	B	B	B	I	X	X	B

NO	KEGIATAN	ZONA BUDI DAYA									
		ZONA SARANA PELAYANAN UMUM (SPU)		ZONA CAMPURAN (C)	ZONA PERDAGANGAN DAN JASA (K)			ZONA PERKANTORAN (KT)	ZONA PENGELOLAAN PERSAMPAHAN (PP)	ZONA TRANSPORTASI (TR)	ZONA PERTAHANAN DAN KEAMANAN (HK)
		SUB-ZONA SPU SKALA KECAMATAN	SUB-ZONA SPU SKALA KELURAHAN	SUB-ZONA CAMPURAN INTENSITAS MENENGAH/ SEDANG	SUB-ZONA PERDAGANGAN DAN JASA SKALA KOTA	SUB-ZONA PERDAGANGAN DAN JASA SKALA WP	SUB-ZONA PERDAGANGAN DAN JASA SKALA SWP	SUB-ZONA PERKANTORAN	SUB-ZONA PENGELOLAAN PERSAMPAHAN	SUB-ZONA TRANSPORTASI	SUB-ZONA PERTAHANAN DAN KEAMANAN
		SPU-2	SPU-3	C-2	K-1	K-2	K-3	KT	PP	TR	HK
1	2	24	25	26	27	28	29	30	31	32	33
	keagamaan										
1578	Aministrasi pelayanan pemerintah bidang kebudayaan/kesenian/rekreasi/ olahraga	I	I	I	B	B	B	I	X	X	B
1579	Aministrasi pelayanan pemerintah bidang lingkungan hidup	I	I	I	B	B	B	I	X	X	B
1580	Aministrasi pelayanan pemerintah bidang sosial lainnya bukan kesehatan, pendidikan, keagamaan dan kebudayaan	I	I	I	B	B	B	I	X	X	B
1581	Kegiatan lembaga pemerintahan bidang pertanian	I	I	I	B	B	B	I	X	X	B
1582	Kegiatan lembaga pemerintahan bidang pertambangan penggalian, listrik, air dan gas	I	I	I	B	B	B	I	X	X	B
1583	Kegiatan lembaga pemerintahan bidang perindustrian	I	I	I	B	B	B	I	X	X	B
1584	Kegiatan lembaga pemerintahan bidang komunikasi dan informatika	I	I	I	B	B	B	I	X	X	B
1585	Kegiatan lembaga pemerintahan bidang konstruksi	I	I	I	B	B	B	I	X	X	B
1586	Kegiatan lembaga pemerintahan bidang perdagangan dan pariwisata	I	I	I	B	B	B	I	X	X	B
1587	Kegiatan lembaga pemerintahan bidang perhubungan	I	I	I	B	B	B	I	X	X	B
1588	Kegiatan lembaga pemerintahan bidang ketenagakerjaan	I	I	I	B	B	B	I	X	X	B
1589	Kegiatan lembaga pemerintahan untuk menciptakan efisiensi produksi dan bisnis lainnya	I	I	I	B	B	B	I	X	X	B
1590	Hubungan Luar Negeri	I	I	I	B	B	B	I	X	X	B
1591	Lembaga pertahanan dan angkatan bersenjata	I	I	I	B	B	B	I	X	X	I
1592	Angkatan darat	I	I	I	B	B	B	I	X	X	I
1593	Angkatan udara	I	I	I	B	B	B	I	X	X	I
1594	Angkatan laut	I	I	I	B	B	B	I	X	X	I
1595	Kepolisian	I	I	I	B	B	B	I	X	X	I
1596	Pertahanan Sipil	I	I	I	B	B	B	I	X	X	I
1597	Lembaga Peradilan	I	I	I	B	B	B	I	X	X	I
1598	Badan Nasional Penanggulangan Bencana dan Pemadam Kebakaran	I	I	I	B	B	B	I	X	X	B
1599	Jaminan sosial wajib	I	I	I	B	B	B	I	X	X	B
P PENDIDIKAN											
1600	Pendidikan dasar/ibtidaiyah pemerintah	I	I	B	B	B	B	B	X	X	B
1601	Pendidikan menengah pertama/tsanawiyah pemerintah	I	I	B	B	B	B	B	X	X	B
1602	Pendidikan dasar/ibtidaiyah swasta	I	I	B	B	B	B	B	X	X	B
1603	Pendidikan menengah pertama/tsanawiyah swasta	I	I	B	B	B	B	B	X	X	B

NO	KEGIATAN	ZONA BUDI DAYA									
		ZONA SARANA PELAYANAN UMUM (SPU)		ZONA CAMPURAN (C)	ZONA PERDAGANGAN DAN JASA (K)			ZONA PERKANTORAN (KT)	ZONA PENGELOLAAN PERSAMPAHAN (PP)	ZONA TRANSPORTASI (TR)	ZONA PERTAHANAN DAN KEAMANAN (HK)
		SUB-ZONA SPU SKALA KECAMATAN	SUB-ZONA SPU SKALA KELURAHAN	SUB-ZONA CAMPURAN INTENSITAS MENENGAH/ SEDANG	SUB-ZONA PERDAGANGAN DAN JASA SKALA KOTA	SUB-ZONA PERDAGANGAN DAN JASA SKALA WP	SUB-ZONA PERDAGANGAN DAN JASA SKALA SWP	SUB-ZONA PERKANTORAN	SUB-ZONA PENGELOLAAN PERSAMPAHAN	SUB-ZONA TRANSPORTASI	SUB-ZONA PERTAHANAN DAN KEAMANAN
		SPU-2	SPU-3	C-2	K-1	K-2	K-3	KT	PP	TR	HK
1	2	24	25	26	27	28	29	30	31	32	33
1604	Pendidikan taman kanak-kanak pemerintah	I	I	B	B	B	B	B	X	X	B
1605	Pendidikan taman kanak-kanak swasta/raudatul athfal/bustanul athfal	I	I	B	B	B	B	B	X	X	B
1606	Pendidikan kelompok bermain	I	I	B	B	B	B	B	X	X	B
1607	Pendidikan taman penitipan anak	I	I	B	B	B	B	B	X	X	B
1608	Pendidikan taman kanak-kanak luar biasa	I	I	B	B	B	B	B	X	X	B
1609	Pendidikan anak usia dini sejenis lainnya	I	I	B	B	B	B	B	X	X	B
1610	Satuan pendidikan kerjasama kelompok bermain	I	I	B	B	B	B	B	X	X	B
1611	Satuan pendidikan kerjasama taman kanak-kanak	I	I	B	B	B	B	B	X	X	B
1612	Satuan pendidikan kerjasama pendidikan dasar	I	I	B	B	B	B	B	X	X	B
1613	Satuan pendidikan kerjasama pendidikan menengah pertama	I	I	B	B	B	B	B	X	X	B
1614	Satuan pendidikan anak usia dini/paud Al-Quran	I	I	B	B	B	B	B	X	X	B
1615	Satuan pendidikan muadalah/pendidikan diniyah formal ula	I	I	B	B	B	B	B	X	X	B
1616	Satuan pendidikan muadalah/pendidikan diniyah formal wustha	I	I	B	B	B	B	B	X	X	B
1617	Satuan pendidikan pesantren pengkajian kitab kuning ula	I	I	B	B	B	B	B	X	X	B
1618	Satuan pendidikan pesantren pengkajian kitab kuning wustha	I	I	B	B	B	B	B	X	X	B
1619	satuan pendidikan keagamaan anak usia dini	I	I	B	B	B	B	B	X	X	B
1620	satuan pendidikan keagamaan dasar	I	I	B	B	B	B	B	X	X	B
1621	satuan pendidikan keagamaan menengah pertama	I	I	B	B	B	B	B	X	X	B
1622	Pendidikan Menengah Atas /Aliyah Pemerintah	I	I	B	B	B	B	B	X	X	B
1623	Pendidikan Menengah /Aliyah Swasta	I	I	B	B	B	B	B	X	X	B
1624	Pendidikan Menengah Kejuruan dan Teknis /Aliyah Kejuruan Pemerintah	I	I	B	B	B	B	B	X	X	B
1625	Pendidikan Menengah Kejuruan dan Teknis /Aliyah Kejuruan Swasta	I	I	B	B	B	B	B	X	X	B
1626	Satuan Pendidikan Kerjasama Pendidikan Menengah Atas	I	I	B	B	B	B	B	X	X	B
1627	Satuan Pendidikan Kerjasama Pendidikan Menengah Kejuruan	I	I	B	B	B	B	B	X	X	B
1628	Satuan Pendidikan Muadalah/Pendidikan Diniyah Formal Ulya	I	I	B	B	B	B	B	X	X	B
1629	Satuan Pendidikan Pesantren Pengkajian Kitab Kuning Ulya	I	I	B	B	B	B	B	X	X	B

NO	KEGIATAN	ZONA BUDI DAYA									
		ZONA SARANA PELAYANAN UMUM (SPU)		ZONA CAMPURAN (C)	ZONA PERDAGANGAN DAN JASA (K)			ZONA PERKANTORAN (KT)	ZONA PENGELOLAAN PERSAMPAHAN (PP)	ZONA TRANSPORTASI (TR)	ZONA PERTAHANAN DAN KEAMANAN (HK)
		SUB-ZONA SPU SKALA KECAMATAN	SUB-ZONA SPU SKALA KELURAHAN	SUB-ZONA CAMPURAN INTENSITAS MENENGAH/ SEDANG	SUB-ZONA PERDAGANGAN DAN JASA SKALA KOTA	SUB-ZONA PERDAGANGAN DAN JASA SKALA WP	SUB-ZONA PERDAGANGAN DAN JASA SKALA SWP	SUB-ZONA PERKANTORAN	SUB-ZONA PENGELOLAAN PERSAMPAHAN	SUB-ZONA TRANSPORTASI	SUB-ZONA PERTAHANAN DAN KEAMANAN
		SPU-2	SPU-3	C-2	K-1	K-2	K-3	KT	PP	TR	HK
1	2	24	25	26	27	28	29	30	31	32	33
1630	Satuan Pendidikan Muadalah Wustha dan Ulya Berkesinambungan	I	I	B	B	B	B	B	X	X	B
1631	Satuan Pendidikan Keagamaan Menengah	I	I	B	B	B	B	B	X	X	B
1632	Pendidikan Tinggi Akademik Pemerintah	I	I	B	B	B	B	B	X	X	B
1633	Pendidikan Tinggi Vokasi Dan Profesi Pemerintah	I	I	B	B	B	B	B	X	X	B
1634	Pendidikan Tinggi Akademik Swasta	I	I	B	B	B	B	B	X	X	B
1635	Pendidikan Tinggi Vokasi Dan Profesi Swasta	I	I	B	B	B	B	B	X	X	B
1636	Pendidikan Tinggi Keagamaan Pemerintah	I	I	B	B	B	B	B	X	X	B
1637	Pendidikan Tinggi Keagamaan Swasta	I	I	B	B	B	B	B	X	X	B
1638	Pendidikan Pesantren Tinggi (Ma'had Aly)	I	I	B	B	B	B	B	X	X	B
1639	Jasa Pendidikan Olahraga Dan Rekreasi	I	I	B	B	B	B	B	X	X	B
1640	Pendidikan Kebudayaan	I	I	B	B	B	B	B	X	X	B
1641	Pendidikan Lainnya Pemerintah	I	I	B	B	B	B	B	X	X	B
1642	Satuan Pendidikan Kerjasama Pendidikan Non Formal	I	I	B	B	B	B	B	X	X	B
1643	Pendidikan Pesantren Lainnya	I	I	B	B	B	B	B	X	X	B
1644	Pendidikan Keagamaan Islam Non Formal	I	I	B	B	B	B	B	X	X	B
1645	Pendidikan Keagamaan lainnya	I	I	B	B	B	B	B	X	X	B
1646	Jasa Pendidikan Manajemen Dan Perbankan	I	I	B	B	B	B	B	X	X	B
1647	Jasa pendidikan Komputer (Teknologi Informasi Dan Komunikasi) Swasta	I	I	B	B	B	B	B	X	X	B
1648	Pendidikan Bahasa Swasta	I	I	B	B	B	B	B	X	X	B
1649	Pendidikan Kesehatan Swasta	I	I	B	B	B	B	B	X	X	B
1650	Pendidikan Bimbingan Belajar Dan Konseling Swasta	I	I	B	B	B	B	B	X	X	B
1651	Pendidikan Awak Pesawat dan Jasa Angkutan Udara	I	I	B	B	B	B	B	X	X	B
1652	Pendidikan Teknik Swasta	I	I	B	B	B	B	B	X	X	B
1653	Pendidikan Kerajinan Dan Industri	I	I	B	B	B	B	B	X	X	B
1654	Pendidikan Lainnya Swasta	I	I	B	B	B	B	B	X	X	B
1655	Kegiatan Penunjang Pendidikan	I	I	B	B	B	B	B	X	X	B
Q	AKTIVITAS KESEHATAN MANUSIA DAN AKTIVITAS SOSIAL										
1656	Aktivitas rumah sakit pemerintah	I	I	B	B	B	B	B	X	X	B
1657	Aktivitas puskesmas	I	I	B	B	B	B	B	X	X	B
1658	Aktivitas rumah sakit swasta	I	I	B	B	B	B	B	X	X	B
1659	Aktivitas klinik pemerintah	I	I	B	B	B	B	B	X	X	B
1660	Aktivitas klinik swasta	I	I	B	B	B	B	B	X	X	B
1661	Aktivitas rumah sakit lainnya	I	I	B	B	B	B	B	X	X	B
1662	Aktivitas Praktek Dokter	I	I	B	B	B	B	B	X	X	B
1663	Aktivitas Praktek Dokter Spesialis	I	I	B	B	B	B	B	X	X	B
1664	Aktivitas Praktek Dokter Gigi	I	I	B	B	B	B	B	X	X	B
1665	Aktivitas pelayanan kesehatan yang	I	I	B	B	B	B	B	X	X	B

NO	KEGIATAN	ZONA BUDI DAYA									
		ZONA SARANA PELAYANAN UMUM (SPU)		ZONA CAMPURAN (C)	ZONA PERDAGANGAN DAN JASA (K)			ZONA PERKANTORAN (KT)	ZONA PENGELOLAAN PERSAMPAHAN (PP)	ZONA TRANSPORTASI (TR)	ZONA PERTAHANAN DAN KEAMANAN (HK)
		SUB-ZONA SPU SKALA KECAMATAN	SUB-ZONA SPU SKALA KELURAHAN	SUB-ZONA CAMPURAN INTENSITAS MENENGAH/ SEDANG	SUB-ZONA PERDAGANGAN DAN JASA SKALA KOTA	SUB-ZONA PERDAGANGAN DAN JASA SKALA WP	SUB-ZONA PERDAGANGAN DAN JASA SKALA SWP	SUB-ZONA PERKANTORAN	SUB-ZONA PENGELOLAAN PERSAMPAHAN	SUB-ZONA TRANSPORTASI	SUB-ZONA PERTAHANAN DAN KEAMANAN
		SPU-2	SPU-3	C-2	K-1	K-2	K-3	KT	PP	TR	HK
1	2	24	25	26	27	28	29	30	31	32	33
	dilakukan oleh tenaga kesehatan selain dokter dan dokter gigi										
1666	Aktivitas pelayanan kesehatan tradisional	I	I	B	B	B	B	B	X	X	B
1667	Aktivitas pelayanan penunjang kesehatan	I	I	B	B	B	B	B	X	X	B
1668	Aktivitas angkutan khusus pengangkutan orang sakit	I	I	B	B	B	B	B	X	X	B
1669	Aktivitas di dalam panti untuk perawatan dan pemulihan kesehatan	I	I	B	B	B	B	B	X	X	B
1670	Aktivitas sosial di dalam panti untuk penyandang disabilitas grahita	I	I	B	B	B	B	B	X	X	B
1671	Aktivitas sosial di dalam panti untuk penyandang disabilitas laras	I	I	B	B	B	B	B	X	X	B
1672	Aktivitas sosial di dalam panti untuk korban penyalahgunaan narkotika, alkohol, psikotropika dan zat adiktif	I	I	B	B	B	B	B	X	X	B
1673	Aktivitas sosial pemerintah di dalam panti untuk lanjut usia	I	I	B	B	B	B	B	X	X	B
1674	Aktivitas sosial swasta di dalam panti untuk lanjut usia	I	I	B	B	B	B	B	X	X	B
1675	Aktivitas sosial di dalam panti untuk penyandang disabilitas netra	I	I	B	B	B	B	B	X	X	B
1676	Aktivitas sosial di dalam panti untuk penyandang disabilitas daksa	I	I	B	B	B	B	B	X	X	B
1677	Aktivitas sosial di dalam panti untuk penyandang disabilitas rungu wicara	I	I	B	B	B	B	B	X	X	B
1678	Aktivitas panti asuhan pemerintah	I	I	B	B	B	B	B	X	X	B
1679	Aktivitas panti asuhan swasta	I	I	B	B	B	B	B	X	X	B
1680	Aktivitas sosial di dalam panti untuk anak yang berhadapan dengan hukum	I	I	B	B	B	B	B	X	X	B
1681	Aktivitas sosial di dalam panti untuk bina remaja	I	I	B	B	B	B	B	X	X	B
1682	Aktivitas sosial di dalam panti untuk petirahan anak	I	I	B	B	B	B	B	X	X	B
1683	Aktivitas sosial di dalam panti sosial karya wanita	I	I	B	B	B	B	B	X	X	B
1684	Aktivitas sosial di dalam panti gelandangan dan pengemis	I	I	B	B	B	B	B	X	X	B
1685	Aktivitas sosial di dalam panti lainnya ytdl	I	I	B	B	B	B	B	X	X	B
1686	Aktivitas sosial pemerintah tanpa akomodasi untuk lanjut usia dan penyandang disabilitas	I	I	B	B	B	B	B	X	X	B
1687	Aktivitas sosial swasta tanpa akomodasi untuk lanjut usia dan penyandang disabilitas	I	I	B	B	B	B	B	X	X	B
1688	Aktivitas Sosial Pengumpulan Dana Keislaman	I	I	B	B	B	B	B	X	X	B
1689	Aktivitas Sosial Pengumpulan Dana	I	I	B	B	B	B	B	X	X	B

NO	KEGIATAN	ZONA BUDI DAYA									
		ZONA SARANA PELAYANAN UMUM (SPU)		ZONA CAMPURAN (C)	ZONA PERDAGANGAN DAN JASA (K)			ZONA PERKANTORAN (KT)	ZONA PENGELOLAAN PERSAMPAHAN (PP)	ZONA TRANSPORTASI (TR)	ZONA PERTAHANAN DAN KEAMANAN (HK)
		SUB-ZONA SPU SKALA KECAMATAN	SUB-ZONA SPU SKALA KELURAHAN	SUB-ZONA CAMPURAN INTENSITAS MENENGAH/ SEDANG	SUB-ZONA PERDAGANGAN DAN JASA SKALA KOTA	SUB-ZONA PERDAGANGAN DAN JASA SKALA WP	SUB-ZONA PERDAGANGAN DAN JASA SKALA SWP	SUB-ZONA PERKANTORAN	SUB-ZONA PENGELOLAAN PERSAMPAHAN	SUB-ZONA TRANSPORTASI	SUB-ZONA PERTAHANAN DAN KEAMANAN
		SPU-2	SPU-3	C-2	K-1	K-2	K-3	KT	PP	TR	HK
1	2	24	25	26	27	28	29	30	31	32	33
	Lainnya										
1690	Aktivitas sosial pemerintah tanpa akomodasi lainnya ytdl	I	I	B	B	B	B	B	X	X	B
1691	Aktivitas sosial swasta tanpa akomodasi lainnya	I	I	B	B	B	B	B	X	X	B
R KESENIAN, HIBURAN, DAN REKREASI											
1692	Aktivitas seni pertunjukan	I	I	I	I	I	I	X	X	X	X
1693	Aktivitas penunjang seni pertunjukan	I	I	I	I	I	I	X	X	X	X
1694	Pelaku kreatif seni pertunjukan	I	I	I	I	I	I	X	X	X	X
1695	Pelaku kreatif seni musik	I	I	I	I	I	I	X	X	X	X
1696	Aktivitas pelaku kreatif seni rupa	I	I	I	I	I	I	X	X	X	X
1697	Aktivitas penulis dan pekerja sastra	I	I	I	I	I	I	X	X	X	X
1698	Jurnalis berita independen	I	I	I	I	I	I	X	X	X	X
1699	Aktivitas pekerja seni dan pekerja kreatif lainnya	I	I	I	I	I	I	X	X	X	X
1700	Aktivitas impresariat bidang seni dan festival seni	I	I	I	I	I	I	X	X	X	X
1701	Aktivitas operasional fasilitas seni	I	I	I	I	I	I	X	X	X	X
1702	Aktivitas hiburan, seni dan kreativitas lainnya	I	I	I	I	I	I	X	X	X	X
1703	Perpustakaan dan Arsip pemerintah	I	I	B	B	B	B	I	X	X	X
1704	Perpustakaan dan Arsip swasta	I	I	B	B	B	B	I	X	X	X
1705	Museum yang dikelola pemerintah	I	I	B	B	B	B	I	X	X	X
1706	Museum yang dikelola swasta	I	I	B	B	B	B	I	X	X	X
1707	Peninggalan sejarah/cagar budaya yang dikelola pemerintah	I	I	B	B	B	B	I	X	X	X
1708	Peninggalan sejarah/cagar budaya yang dikelola swasta	I	I	B	B	B	B	I	X	X	X
1709	Taman budaya	I	I	B	B	B	B	I	X	X	X
1710	Wisata budaya lainnya	I	I	B	B	B	B	I	X	X	X
1711	Taman Konservasi Di Luar Habitat Alami (Ex-Situ)	X	X	B	B	B	B	X	X	X	X
1712	Taman Nasional	X	X	X	X	X	X	X	X	X	X
1713	Taman Hutan Raya	X	X	X	X	X	X	X	X	X	X
1714	Taman Wisata Alam	X	X	X	X	X	X	X	X	X	X
1715	Suaka Margasatwa	X	X	X	X	X	X	X	X	X	X
1716	Taman Laut	X	X	X	X	X	X	X	X	X	X
1717	Kawasan Buru	X	X	X	X	X	X	X	X	X	X
1718	Hutan Lindung	X	X	X	X	X	X	X	X	X	X
1719	Aktivitas Kawasan Alam Lainnya	B	B	B	B	B	B	B	X	X	X
1720	Aktivitas Perjudian dan Pertaruhan	X	X	X	X	X	X	X	X	X	X
1721	Fasilitas Stadion	I	I	I	I	I	I	B	X	X	X
1722	Fasilitas Sirkuit	I	I	I	I	I	I	B	X	X	X
1723	Fasilitas gelanggang/arena	I	I	I	I	I	I	B	X	X	X
1724	Fasilitas lapangan	I	I	I	I	I	I	I	X	X	X

NO	KEGIATAN	ZONA BUDI DAYA									
		ZONA SARANA PELAYANAN UMUM (SPU)		ZONA CAMPURAN (C)	ZONA PERDAGANGAN DAN JASA (K)			ZONA PERKANTORAN (KT)	ZONA PENGELOLAAN PERSAMPAHAN (PP)	ZONA TRANSPORTASI (TR)	ZONA PERTAHANAN DAN KEAMANAN (HK)
		SUB-ZONA SPU SKALA KECAMATAN	SUB-ZONA SPU SKALA KELURAHAN	SUB-ZONA CAMPURAN INTENSITAS MENENGAH/ SEDANG	SUB-ZONA PERDAGANGAN DAN JASA SKALA KOTA	SUB-ZONA PERDAGANGAN DAN JASA SKALA WP	SUB-ZONA PERDAGANGAN DAN JASA SKALA SWP	SUB-ZONA PERKANTORAN	SUB-ZONA PENGELOLAAN PERSAMPAHAN	SUB-ZONA TRANSPORTASI	SUB-ZONA PERTAHANAN DAN KEAMANAN
		SPU-2	SPU-3	C-2	K-1	K-2	K-3	KT	PP	TR	HK
1	2	24	25	26	27	28	29	30	31	32	33
1725	Fasilitas olahraga beladiri	I	I	I	I	I	I	B	X	X	X
1726	Fasilitas pusat kebugaran/fitness center	I	I	I	I	I	I	B	X	X	X
1727	Pengelolaan fasilitas olahraga lainnya	I	I	I	I	I	I	B	X	X	X
1728	Klub sepakbola	I	I	I	I	I	I	B	X	X	X
1729	Klub Golf	I	I	I	I	I	I	B	X	X	X
1730	Klub renang	I	I	I	I	I	I	B	X	X	X
1731	Klub tenis lapangan	I	I	I	I	I	I	B	X	X	X
1732	Klub tinju	I	I	I	I	I	I	B	X	X	X
1733	Klub bela diri	I	I	I	I	I	I	B	X	X	X
1734	Klub kebugaran/fitness dan binaraga	I	I	I	I	I	I	B	X	X	X
1735	Klub Bowling	I	I	I	I	I	I	B	X	X	X
1736	Klub olahraga lainnya	I	I	I	I	I	I	B	X	X	X
1737	Promotor kegiatan olahraga	T	T	I	I	I	I	B	X	X	X
1738	Olahragawan, juri dan wasit profesional	T	T	T	T	T	T	B	X	X	X
1739	Aktivitas Perburuan	T	T	T	T	T	T	B	X	X	X
1740	Badan Rregulasi dan liga olahraga	T	T	T	T	T	T	B	X	X	X
1741	Aktivitas olahraga tradisional	T	T	T	T	T	T	B	X	X	X
1742	Aktivitas lainnya yang berkaitan dengan olahraga	T	T	T	T	T	T	B	X	X	X
1743	Taman rekreasi	T	T	T	T	T	T	B	X	X	X
1744	Aktivitas taman bertema atau taman hiburan lainnya	I	I	I	I	I	I	I	X	X	X
1745	Pemandian Alam	X	X	B	B	B	B	X	X	X	X
1746	Wisata Gua	X	X	X	X	X	X	X	X	X	X
1747	Wisata Petualangan Alam	X	X	X	X	X	X	X	X	X	X
1748	Wisata Pantai	X	X	X	X	X	X	X	X	X	X
1749	Daya Tarik Wisata Alam lainnya	X	X	B	B	B	B	X	X	X	X
1750	Wisata agro	X	X	B	B	B	B	X	X	X	X
1751	Daya Tarik Wisata Buatan/Binaan Manusia lainnya	X	X	B	B	B	B	X	X	X	X
1752	Arung Jeram	X	X	X	X	X	X	X	X	X	X
1753	Wisata Selam	X	X	X	X	X	X	X	X	X	X
1754	Dermaga Marina	X	X	X	X	X	X	X	X	X	X
1755	Kolam pemancingan	X	X	B	B	B	B	X	X	X	X
1756	Wisata pemancingan	X	X	B	B	B	B	X	X	X	X
1757	Aktivitas wisata air	X	X	B	B	B	B	X	X	X	X
1758	Wisata tirta lainnya	X	X	B	B	B	B	X	X	X	X
1759	Klub Malam	X	X	B	B	B	B	X	X	X	X
1760	Karaoke	X	X	B	B	B	B	X	X	X	X
1761	Usaha Arena Permainan	X	X	I	I	I	I	X	X	X	X
1762	Diskotek	X	X	B	B	B	B	X	X	X	X
1763	Aktivitas hiburan dan rekreasi lainnya	X	X	I	I	I	I	X	X	X	X
S	AKTIVITAS JASA LAINNYA										
1764	Aktivitas organisasi bisnis dan pengusaha	X	X	I	I	I	I	T	X	X	X

NO	KEGIATAN	ZONA BUDI DAYA									
		ZONA SARANA PELAYANAN UMUM (SPU)		ZONA CAMPURAN (C)	ZONA PERDAGANGAN DAN JASA (K)			ZONA PERKANTORAN (KT)	ZONA PENGELOLAAN PERSAMPAHAN (PP)	ZONA TRANSPORTASI (TR)	ZONA PERTAHANAN DAN KEAMANAN (HK)
		SUB-ZONA SPU SKALA KECAMATAN	SUB-ZONA SPU SKALA KELURAHAN	SUB-ZONA CAMPURAN INTENSITAS MENENGAH/ SEDANG	SUB-ZONA PERDAGANGAN DAN JASA SKALA KOTA	SUB-ZONA PERDAGANGAN DAN JASA SKALA WP	SUB-ZONA PERDAGANGAN DAN JASA SKALA SWP	SUB-ZONA PERKANTORAN	SUB-ZONA PENGELOLAAN PERSAMPAHAN	SUB-ZONA TRANSPORTASI	SUB-ZONA PERTAHANAN DAN KEAMANAN
		SPU-2	SPU-3	C-2	K-1	K-2	K-3	KT	PP	TR	HK
1	2	24	25	26	27	28	29	30	31	32	33
1765	Aktivitas organisasi ilmu pengetahuan sosial dan masyarakat	X	X	I	I	I	I	T	X	X	X
1766	Aktivitas organisasi ilmu pengetahuan alam dan teknologi	X	X	I	I	I	I	T	X	X	X
1767	Aktivitas Organisasi Buruh	X	X	I	I	I	I	T	X	X	X
1768	Aktivitas Organisasi keagamaan	X	X	I	I	I	I	T	X	X	X
1769	Aktivitas Organisasi politik	X	X	I	I	I	I	T	X	X	X
1770	Aktivitas Organisasi keanggotaan lainnya ytdl	X	X	I	I	I	I	T	X	X	X
1771	Reparasi komputer dan peralatan sejenisnya	X	X	T,B	T,B	T,B	T,B	X	X	B	X
1772	Reparasi peralatan komunikasi	X	X	T,B	T,B	T,B	T,B	X	X	B	X
1773	Reparasi alat-alat elektronik konsumen	X	X	T,B	T,B	T,B	T,B	X	X	B	X
1774	Reparasi peralatan rumah tangga dan peralatan rumah dan kebun	X	X	T,B	T,B	T,B	T,B	X	X	B	X
1775	Reparasi alas kaki dan barang dari kulit	X	X	T,B	T,B	T,B	T,B	X	X	B	X
1776	Reparasi furniture dan perlengkapan rumah	X	X	T,B	T,B	T,B	T,B	X	X	B	X
1777	Aktivitas vermak pakaian	X	X	T,B	T,B	T,B	T,B	X	X	B	X
1778	Reparasi barang rumah tangga dan pribadi lainnya	X	X	T,B	T,B	T,B	T,B	X	X	B	X
1779	Aktivitas pangkas rambut	X	X	I	I	I	I	X	X	X	X
1780	Aktivitas pangkas salon kecantikan	X	X	I	I	I	I	X	X	X	X
1781	Rumah pijat	X	X	I	I	I	I	X	X	X	X
1782	Aktivitas spa	X	X	I	I	I	I	X	X	X	X
1783	Aktivitas kebugaran lainnya	X	X	I	I	I	I	X	X	X	X
1784	Aktivitas Penatu	X	X	I	I	I	I	X	X	X	X
1785	Aktivitas pemakaman dan Kegiatan YBDI	B	X	B	B	B	B	X	X	X	B
1786	Aktivitas jasa perorangan lainnya	X	X	I	I	I	I	X	X	X	B
T	AKTIVITAS RUMAH TANGGA SEBAGAI PEMBERI KERJA; AKTIVITAS YANG MENGHASILKAN BARANG DAN JASA OLEH RUMAH TANGGA YANG DIGUNAKAN UNTUK MEMENUHI KEBUTUHAN SENDIRI										
1787	Aktivitas Rumah Tangga sebagai pemberi kerja dari personil domestik	X	X	I	I	I	I	X	X	X	X
1788	Aktivitas yang menghasilkan barang oleh rumah tangga yang digunakan untuk memenuhi kebutuhan sendiri	X	X	I	I	I	I	X	X	X	X
1789	Aktivitas yang menghasilkan jasa oleh rumah tangga yang digunakan untuk memenuhi kebutuhan sendiri	X	X	I	I	I	I	X	X	X	X
U	AKTIVITAS BADAN INTERNASIONAL DAN BADAN EKSTRA INTERNASIONAL LAINNYA										
1790	Aktivitas Badan Internasional Dan Badan Ekstra Internasional Lainnya	X	X	I	B	B	B	B	X	X	X
V	KEGIATAN NON BERUSAHA										
1791	Rumah Tinggal	B	B	I	I	I	I	B	X	X	X
1792	Masjid	I	I	I	I	I	I	I	X	X	X
1793	Langgar	I	I	I	I	I	I	I	X	I	X
1794	Mushola	I	I	I	I	I	I	I	X	I	X

NO	KEGIATAN	ZONA BUDI DAYA									
		ZONA SARANA PELAYANAN UMUM (SPU)		ZONA CAMPURAN (C)	ZONA PERDAGANGAN DAN JASA (K)			ZONA PERKANTORAN (KT)	ZONA PENGELOLAAN PERSAMPAHAN (PP)	ZONA TRANSPORTASI (TR)	ZONA PERTAHANAN DAN KEAMANAN (HK)
		SUB-ZONA SPU SKALA KECAMATAN	SUB-ZONA SPU SKALA KELURAHAN	SUB-ZONA CAMPURAN INTENSITAS MENENGAH/ SEDANG	SUB-ZONA PERDAGANGAN DAN JASA SKALA KOTA	SUB-ZONA PERDAGANGAN DAN JASA SKALA WP	SUB-ZONA PERDAGANGAN DAN JASA SKALA SWP	SUB-ZONA PERKANTORAN	SUB-ZONA PENGELOLAAN PERSAMPAHAN	SUB-ZONA TRANSPORTASI	SUB-ZONA PERTAHANAN DAN KEAMANAN
		SPU-2	SPU-3	C-2	K-1	K-2	K-3	KT	PP	TR	HK
1	2	24	25	26	27	28	29	30	31	32	33
1795	Gereja	I	I	I	I	I	I	I	X	X	X
1796	Vihara	I	I	I	I	I	I	I	X	X	X
1797	Pura	I	I	I	I	I	I	I	X	X	X
1798	Kelenteng	I	I	I	I	I	I	I	X	X	X
1799	Yayasan Keagamaan	B	B	I	B	B	B	B	X	X	B
1800	Yayasan Pendidikan	B	B	I	B	B	B	B	X	X	B
1801	Yayasan Sosial	B	B	I	B	B	B	B	X	X	B
1802	Yayasan Kemanusiaan	B	B	I	B	B	B	B	X	X	B
1803	Ruang Terbuka Non Hijau	I	I	I	I	I	I	I	I	I	I
1804	Ruang Terbuka Hijau	I	I	I	I	I	I	I	I	I	I
1805	Bangunan/Gedung Pemerintahan	I	I	I	B	B	B	I	I	I	I
1806	Bangunan/Gedung Sarana Prasarana Pelayanan Umum	B	B	I	B	B	B	I	I	B	B
1807	Infrastruktur Kebinarmargaan	B	B	I	B	B	B	B	B	B	B
1808	Infrastruktur Sumber Daya Air	B	B	I	B	B	B	B	B	B	B
1809	Infrastruktur Keciaptakaryaan	B	B	I	B	B	B	B	B	B	B
1810	Infrastruktur Perhubungan	B	B	I	B	B	B	B	B	B	B
1811	Infrastruktur Lingkungan Hidup	B	B	I	B	B	B	B	B	B	B
1812	Angkutan Sungai dan Danau Untuk Penumpang	B	B	I	B	B	B	B	B	B	B

KETERANGAN

- I Kategori kegiatan dan penggunaan lahan pada suatu zona atau subzona yang sesuai dengan rencana peruntukan ruang
T Kategori kegiatan dan penggunaan lahan yang dibatasi dengan ketentuan pembatasan pada kegiatan skala kecil dan mikro dan/atau pembatasan pada pemanfaatan kegiatan eksisting
B Kategori kegiatan dan penggunaan lahan yang memerlukan persyaratan-persyaratan tertentu dengan ketentuan pemanfaatannya diizinkan secara bersyarat dengan memperhatikan waktu operasional, jangka waktu pemanfaatan ruang, mitigasi bencana, tidak mengganggu fungsi lindung dan/atau pembatasan dengan syarat kegiatan usaha berada pada lebar jalan diatas 6 meter
X Kategori kegiatan dan penggunaan lahan yang memiliki sifat tidak sesuai dengan rencana peruntukan ruang yang direncanakan dan dapat menimbulkan dampak yang cukup besar bagi lingkungan di sekitarnya

BUPATI NIAS,

ttd

YAATULO GULO



SEKRETARIS DAERAH KABUPATEN NIAS,

SAMSON PERDAMAIAN ZAI

LAMPIRAN VI PERATURAN BUPATI NIAS
 NOMOR : 27 TAHUN 2025
 TANGGAL : 23 SEPTEMBER 2025
 TENTANG : RENCANA DETAIL TATA RUANG
 KAWASAN PERKOTAAN GIDO
 TAHUN 2025-2045

TABEL KETENTUAN INTENSITAS PEMANFAATAN RUANG

NO	ZONA	KODE	SUB-ZONA	KODE	KETENTUAN INTENSITAS PEMANFAATAN RUANG				LUAS KAVELING MINIMUM (M ²)	PRASARANA DIPERKERAS MAKSIMUM (%)
					KOEFISIEN DASAR BANGUNAN (KDB) MAKSIMUM (%)	KOEFISIEN LANTAI BANGUNAN (KLB) MAKSIMUM	KOEFISIEN DASAR HIJAU (KDH) MINIMUM (%)	KOEFISIEN TAPAK BASEMENT (KTB) MAKSIMUM (%)		
1	2	3	4	5	6	7	8	9	10	11
A ZONA LINDUNG										
1	Badan Air	BA	Badan Air	BA	5,00	0,05	90,00	-	-	5,00
2	Perlindungan Setempat	PS	Perlindungan Setempat	PS	30,00	0,30	60,00	-	-	10,00
3	Ruang Terbuka Hijau	RTH	Rimba Kota	RTH-1	5,00	0,05	95,00	-	-	-
4			Taman Kota	RTH-2	10,00	0,10	85,00	-	-	5,00
5			Taman Kecamatan	RTH-3	10,00	0,10	80,00	-	-	10,00
6			Taman Kelurahan	RTH-4	15,00	0,15	70,00	-	-	15,00
7			Taman RW	RTH-5	20,00	0,20	60,00	-	-	20,00
8			Taman RT	RTH-6	20,00	0,20	50,00	-	-	30,00
9			Pemukaman	RTH-7	10,00	0,10	70,00	-	-	20,00
10			Jalur Hijau	RTH-8	5,00	0,05	80,00	-	-	15,00
11	Ekosistem Mangrove	EM	Ekosistem Mangrove	EM	20,00	0,20	70,00	-	-	10,00
B ZONA BUDI DAYA										
12	Badan Jalan	BJ	Badan Jalan	BJ	-	-	-	-	-	100,00
13	Pertanian	P	Tanaman Pangan	P-1	10,00	0,10	10,00	-	-	-
14			Hortikultura	P-2	40,00	0,80	30,00	-	-	-

NO	ZONA	KODE	SUB-ZONA	KODE	KETENTUAN INTENSITAS PEMANFAATAN RUANG				LUAS KAVELING MINIMUM (M²)	PRASARANA DIPERKERAS MAKSIMUM (%)
					KOEFISIEN DASAR BANGUNAN (KDB) MAKSIMUM (%)	KOEFISIEN LANTAI BANGUNAN (KLB) MAKSIMUM	KOEFISIEN DASAR HIJAU (KDH) MINIMUM (%)	KOEFISIEN TAPAK BASEMENT (KTB) MAKSIMUM (%)		
1	2	3	4	5	6	7	8	9	10	11
15			Perkebunan	P-3	40,00	0,80	30,00	-	-	-
16	Perikanan	IK	Perikanan Budi Daya	IK-2	20,00	0,40	10,00	-	-	-
17	Pariwisata	W	Pariwisata	W	70,00	1,40	15,00	-	-	15,00
18	Perumahan	R	Perumahan Kepadatan Tinggi	R-2	80,00	2,40	10,00	-	100,00	10,00
19			Perumahan Kepadatan Sedang	R-3	70,00	2,10	15,00	-	100,00	15,00
20			Perumahan Kepadatan Rendah	R-4	60,00	1,80	20,00	-	100,00	20,00
21	Sarana Pelayanan Umum	SPU	SPU Skala Kota	SPU-1	60,00	3,00	10,00	60,00	-	30,00
22			SPU Skala Kecamatan	SPU-2	70,00	2,10	10,00	70,00	-	20,00
23			SPU Skala Kelurahan	SPU-3	75,00	3,00	10,00	75,00	-	15,00
24	Campuran	C	Campuran Intensitas Menengah/ Sedang	C-2	70,00	3,50	20,00	70,00	-	10,00
25	Perdagangan dan Jasa	K	Perdagangan dan Jasa Skala Kota	K-1	60,00	2,40	10,00	60,00	-	30,00
26			Perdagangan dan Jasa Skala WP	K-2	70,00	2,10	15,00	70,00	-	15,00
27			Perdagangan dan Jasa Skala SWP	K-3	75,00	2,25	20,00	80,00	-	5,00
28	Perkantoran	KT	Perkantoran	KT	60,00	3,00	10,00	60,00	-	30,00
29	Pengelolaan Persampahan	PP	Pengelolaan Persampahan	PP	60,00	1,20	10,00	-	-	30,00
30	Transportasi	TR	Transportasi	TR	60,00	2,40	10,00	60,00	-	30,00
31	Pertahanan	HK	Pertahanan dan	HK	60,00	1,80	10,00	60,00	-	30,00

NO	ZONA	KODE	SUB-ZONA	KODE	KETENTUAN INTENSITAS PEMANFAATAN RUANG				LUAS KAVELING MINIMUM (M ²)	PRASARANA DIPERKERAS MAKSIMUM (%)
					KOEFISIEN DASAR BANGUNAN (KDB) MAKSIMUM (%)	KOEFISIEN LANTAI BANGUNAN (KLB) MAKSIMUM	KOEFISIEN DASAR HIJAU (KDH) MINIMUM (%)	KOEFISIEN TAPAK BASEMENT (KTB) MAKSIMUM (%)		
1	2	3	4	5	6	7	8	9	10	11
	dan Keamanan		Keamanan							

BUPATI NIAS,

ttd

YAATULO GULO



SEKRETARIS DAERAH KABUPATEN NIAS,

SAMSON HERDAMAIAN ZAI

LAMPIRAN VII PERATURAN BUPATI NIAS
 NOMOR : 27 TAHUN 2025
 TANGGAL : 23 SEPTEMBER 2025
 TENTANG : RENCANA DETAIL TATA RUANG
 KAWASAN PERKOTAAN GIDO
 TAHUN 2025-2045

TABEL KETENTUAN TATA BANGUNAN

NO	ZONA	KODE	SUB-ZONA	KODE	GARIS SEMPADAN BANGUNAN (GSB) MINIMUM DIUKUR DARI AS JALAN (M)					KETINGGIAN BANGUNAN MAKSIMUM (M)	JARAK BEBAS SAMPING MINIMUM (M)		JARAK BEBAS BELAKANG MINIMUM (M)		LANGGAM BANGUNAN
					JALAN KOLEKTOR PRIMER	JALAN KOLEKTOR SEKUNDER	JALAN LOKAL PRIMER	JALAN LOKAL SEKUNDER	JALAN LINGKUNGAN PRIMER		0 - 4 LANTAI	5-10 LANTAI	0 - 4 LANTAI	5-10 LANTAI	
1	2	3	4	5	6	7	8	9	10	11	12	13	14	15	16
A ZONA LINDUNG															
1	Badan Air	BA	Badan Air	BA	½ Rumija + 1 meter	½ Rumija + 1 meter	½ Rumija + 1 meter	½ Rumija + 1 meter	½ Rumija + 1 meter	5,00	3,00	-	3,00	-	-
2	Perlindungan Setempat	PS	Perlindungan Setempat	PS	½ Rumija + 1 meter	½ Rumija + 1 meter	½ Rumija + 1 meter	½ Rumija + 1 meter	½ Rumija + 1 meter	5,00	3,00	-	3,00	-	-
3	Ruang Terbuka Hijau	RTH	Rimba Kota	RTH- 2	½ Rumija + 1 meter	½ Rumija + 1 meter	½ Rumija + 1 meter	½ Rumija + 1 meter	½ Rumija + 1 meter	5,00	3,00	-	3,00	-	-
4			Taman Kota	RTH- 2	½ Rumija + 1 meter	½ Rumija + 1 meter	½ Rumija + 1 meter	½ Rumija + 1 meter	½ Rumija + 1 meter	5,00	3,00	-	3,00	-	-
5			Taman Kecamatan	RTH- 3	½ Rumija + 1 meter	½ Rumija + 1 meter	½ Rumija + 1 meter	½ Rumija + 1 meter	½ Rumija + 1 meter	5,00	3,00	-	3,00	-	-
6			Taman Kelurahan	RTH- 4	½ Rumija + 1 meter	½ Rumija + 1 meter	½ Rumija + 1 meter	½ Rumija + 1 meter	½ Rumija + 1 meter	5,00	3,00	-	3,00	-	-
7			Taman RW	RTH- 5	½ Rumija + 1 meter	½ Rumija + 1 meter	½ Rumija + 1 meter	½ Rumija + 1 meter	½ Rumija + 1 meter	5,00	3,00	-	3,00	-	-
8			Taman RT	RTH- 6	½ Rumija + 1 meter	½ Rumija + 1 meter	½ Rumija + 1 meter	½ Rumija + 1 meter	½ Rumija + 1 meter	5,00	3,00	-	3,00	-	-
9			Pemukaman	RTH- 7	½ Rumija + 1 meter	½ Rumija + 1 meter	½ Rumija + 1 meter	½ Rumija + 1 meter	½ Rumija + 1 meter	5,00	3,00	-	3,00	-	-
10			Jalur Hijau	RTH- 8	½ Rumija + 1 meter	½ Rumija + 1 meter	½ Rumija + 1 meter	½ Rumija + 1 meter	½ Rumija + 1 meter	5,00	3,00	-	3,00	-	-
11	Ekosistem	EM	Ekosistem	EM	½ Rumija +	½ Rumija +	½	½ Rumija +	½ Rumija + 1	5,00	3,00	-	3,00	-	-

NO	ZONA	KODE	SUB-ZONA	KODE	GARIS SEMPADAN BANGUNAN (GSB) MINIMUM DIUKUR DARI AS JALAN (M)					KETINGGIAN BANGUNAN MAKSIMUM (M)	JARAK BEBAS SAMPING MINIMUM (M)		JARAK BEBAS BELAKANG MINIMUM (M)		LANGGAM BANGUNAN
					JALAN KOLEKTOR PRIMER	JALAN KOLEKTOR SEKUNDER	JALAN LOKAL PRIMER	JALAN LOKAL SEKUNDER	JALAN LINGKUNGAN PRIMER		0 - 4 LANTAI	5-10 LANTAI	0 - 4 LANTAI	5-10 LANTAI	
	Mangrove		Mangrove		1 meter	1 meter	Rumija + 1 meter	1 meter	meter						
B ZONA BUDI DAYA															
12	Badan Jalan	BJ	Badan Jalan	BJ	-	-	-	-	-	-	-	-	-	-	-
13	Pertanian	P	Tanaman Pangan	P-1	½ Rumija + 1 meter	½ Rumija + 1 meter	½ Rumija + 1 meter	½ Rumija + 1 meter	½ Rumija + 1 meter	5,00	3,00	-	3,00	-	-
14			Hortikultura	P-2	½ Rumija + 1 meter	½ Rumija + 1 meter	½ Rumija + 1 meter	½ Rumija + 1 meter	½ Rumija + 1 meter	10,00	3,00	-	3,00	-	-
15			Perkebunan	P-3	½ Rumija + 1 meter	½ Rumija + 1 meter	½ Rumija + 1 meter	½ Rumija + 1 meter	½ Rumija + 1 meter	10,00	3,00	-	3,00	-	-
16	Perikanan	IK	Perikanan Budi Daya	IK-2	½ Rumija + 1 meter	½ Rumija + 1 meter	½ Rumija + 1 meter	½ Rumija + 1 meter	½ Rumija + 1 meter	10,00	3,00	-	3,00	-	-
17	Pariwisata	W	Pariwisata	W	½ Rumija + 1 meter	½ Rumija + 1 meter	½ Rumija + 1 meter	½ Rumija + 1 meter	½ Rumija + 1 meter	10,00	3,00	-	3,00	-	-
18	Perumahan	R	Perumahan Kepadatan Tinggi	R-2	½ Rumija + 1 meter	½ Rumija + 1 meter	½ Rumija + 1 meter	½ Rumija + 1 meter	½ Rumija + 1 meter	15,00	-	-	-	-	-
19			Perumahan Kepadatan Sedang	R-3	½ Rumija + 1 meter	½ Rumija + 1 meter	½ Rumija + 1 meter	½ Rumija + 1 meter	½ Rumija + 1 meter	15,00	-	-	-	-	-
20			Perumahan Kepadatan Rendah	R-4	½ Rumija + 1 meter	½ Rumija + 1 meter	½ Rumija + 1 meter	½ Rumija + 1 meter	½ Rumija + 1 meter	15,00	-	-	-	-	-
21	Sarana Pelayanan Umum	SPU	SPU Skala Kota	SPU-1	½ Rumija + 1 meter	½ Rumija + 1 meter	½ Rumija + 1 meter	½ Rumija + 1 meter	½ Rumija + 1 meter	25,00	3,00	5,00	3,00	5,00	Langgam Bangunan mengikuti kearifan lokal Kabupaten Nias
22			SPU Skala Kecamatan	SPU-2	½ Rumija + 1 meter	½ Rumija + 1 meter	½ Rumija + 1 meter	½ Rumija + 1 meter	½ Rumija + 1 meter	15,00	3,00	-	3,00	-	
23			SPU Skala Kelurahan	SPU-3	½ Rumija + 1 meter	½ Rumija + 1 meter	½ Rumija + 1 meter	½ Rumija + 1 meter	½ Rumija + 1 meter	20,00	3,00	-	3,00	-	
24	Campuran	C	Campuran Intensitas Menengah/ Sedang	C-2	½ Rumija + 1 meter	½ Rumija + 1 meter	½ Rumija + 1 meter	½ Rumija + 1 meter	½ Rumija + 1 meter	25,00	3,00	5,00	3,00	5,00	-
25	Perdagangan dan Jasa	K	Perdagangan dan Jasa	K-1	½ Rumija + 1 meter	½ Rumija + 1 meter	½ Rumija +	½ Rumija + 1 meter	½ Rumija + 1 meter	20,00	3,00	-	3,00	-	-

NO	ZONA	KODE	SUB-ZONA	KODE	GARIS SEMPADAN BANGUNAN (GSB) MINIMUM DIUKUR DARI AS JALAN (M)					KETINGGIAN BANGUNAN MAKSIMUM (M)	JARAK BEBAS SAMPING MINIMUM (M)		JARAK BEBAS BELAKANG MINIMUM (M)		LANGGAM BANGUNAN
					JALAN KOLEKTOR PRIMER	JALAN KOLEKTOR SEKUNDER	JALAN LOKAL PRIMER	JALAN LOKAL SEKUNDER	JALAN LINGKUNGAN PRIMER		0 - 4 LANTAI	5-10 LANTAI	0 - 4 LANTAI	5-10 LANTAI	
			Skala Kota				1 meter								
26			Perdagangan dann Jasa Skala WP	K-2	½ Rumija + 1 meter	½ Rumija + 1 meter	½ Rumija + 1 meter	½ Rumija + 1 meter	½ Rumija + 1 meter	15,00	3,00	-	3,00	-	-
27			Perdagangan dan Jasa Skala SWP	K-3	½ Rumija + 1 meter	½ Rumija + 1 meter	½ Rumija + 1 meter	½ Rumija + 1 meter	½ Rumija + 1 meter	15,00	3,00	-	3,00	-	-
28	Perkantoran	KT	Perkantoran	KT	½ Rumija + 1 meter	½ Rumija + 1 meter	½ Rumija + 1 meter	½ Rumija + 1 meter	½ Rumija + 1 meter	25,00	3,00	5,00	3,00	5,00	Langgam Bangunan mengikuti kearifan lokal Kabupaten Nias
29	Pengelolaan Persampahan	PP	Pengelolaan Persampahan	PP	½ Rumija + 1 meter	½ Rumija + 1 meter	½ Rumija + 1 meter	½ Rumija + 1 meter	½ Rumija + 1 meter	10,00	3,00	-	3,00	-	-
30	Transportasi	TR	Transportasi	TR	½ Rumija + 1 meter	½ Rumija + 1 meter	½ Rumija + 1 meter	½ Rumija + 1 meter	½ Rumija + 1 meter	20,00	3,00	-	3,00	-	-
31	Pertahanan dan Keamanan	HK	Pertahanan dan Keamanan	HK	½ Rumija + 1 meter	½ Rumija + 1 meter	½ Rumija + 1 meter	½ Rumija + 1 meter	½ Rumija + 1 meter	15,00	3,00	-	3,00	-	-

BUPATI NIAS,
ttd
YAATULO GULO

SEKRETARIS DAERAH KABUPATEN NIAS,

SAMSON PERDAMAIAN ZAI

TABEL KETENTUAN PRASARANA DAN SARANA MINIMUM

NO	ZONA	KODE	SUB-ZONA	KODE	KETENTUAN PRASARANA DAN SARANA MINIMUM
1	2	3	4	5	6
A ZONA LINDUNG					
1	Badan Air	BA	Badan Air	BA	❖ -
2	Perlindungan Setempat	PS	Perlindungan Setempat	PS	<ul style="list-style-type: none"> ❖ Tersedia akses publik menuju sungai, dan/atau pantai; ❖ Dapat dilengkapi pagar sungai (guardrail) yang dibatasi jalan umum; ❖ Dapat dilakukan perluasan pengembangan tanggul sungai, dan/atau pantai; ❖ Kepemilikan lahan yang berbatasan dengan sungai dapat menyediakan ruang terbuka publik minimum 1,5 meter sampai 3 meter sepanjang sungai untuk jalan inspeksi/ jalur hijau/ taman hijau di luar sempadan sungai yang ditetapkan.
3	Ruang Terbuka Hijau	RTH	Rimba Kota	RTH-1	<ul style="list-style-type: none"> ❖ Dapat dilengkapi prasarana parkir di luar fungsi RTH minimum 10 % (sepuluh persen), aksesibilitas untuk difabel, dan jalur pedestrian; ❖ Dapat dilengkapi dengan saluran drainase berupa bioswale, rain garden, sumur resapan, dan biopori; ❖ Kriteria vegetasi untuk RTH disamping sebagai peneduh juga dapat untuk meningkatkan peran ekologis termasuk habitat burung serta estetika kota; ❖ Batas antar blok dapat berupa pedestrian lebar 1,5 meter sampai dengan 2 meter dengan deretan pohon pelindung di salah satu sisinya; ❖ Dapat dilengkapi perabot jalan, petanda (<i>signage</i>) dan tata lampu; ❖ Dapat dilengkapi dengan tanda-tanda batas sub-zona.
4			Taman Kota	RTH-2	<ul style="list-style-type: none"> ❖ Dapat dilengkapi prasarana parkir di luar fungsi RTH minimum 10 % (sepuluh persen), aksesibilitas untuk difabel, dan jalur pedestrian; ❖ Dapat dilengkapi dengan saluran drainase berupa bioswale, rain garden, sumur resapan, dan biopori; ❖ Kriteria vegetasi untuk RTH disamping sebagai peneduh juga dapat untuk meningkatkan peran ekologis termasuk habitat burung serta estetika kota; ❖ Batas antar blok dapat berupa pedestrian lebar 1,5 meter sampai dengan 2 meter dengan deretan pohon pelindung di salah satu sisinya; ❖ Dapat dilengkapi perabot jalan, petanda (<i>signage</i>) dan tata lampu; ❖ Dapat dilengkapi dengan tanda-tanda batas sub-zona.
5			Taman Kecamatan	RTH-3	<ul style="list-style-type: none"> ❖ Dapat dilengkapi prasarana parkir di luar fungsi RTH minimum 10 % (sepuluh persen), aksesibilitas untuk difabel, dan jalur pedestrian; ❖ Dapat dilengkapi dengan saluran drainase berupa bioswale, rain garden, sumur resapan, dan biopori; ❖ Kriteria vegetasi untuk RTH disamping sebagai peneduh juga dapat untuk meningkatkan peran ekologis

NO	ZONA	KODE	SUB-ZONA	KODE	KETENTUAN PRASARANA DAN SARANA MINIMUM
1	2	3	4	5	6
					termasuk habitat burung serta estetika kota; ❖ Batas antar blok dapat berupa pedestrian lebar 1,5 meter sampai dengan 2 meter dengan deretan pohon pelindung di salah satu sisinya; ❖ Dapat dilengkapi perabot jalan, petanda (<i>signage</i>) dan tata lampu; ❖ Dapat dilengkapi dengan tanda-tanda batas sub-zona.
6			Taman Kelurahan	RTH-4	❖ Dapat dilengkapi prasarana parkir di luar fungsi RTH minimum 10 % (sepuluh persen), aksesibilitas untuk diffabel, dan jalur pedestrian; ❖ Dapat dilengkapi dengan saluran drainase berupa bioswale, rain garden, sumur resapan, dan biopori; ❖ Kriteria vegetasi untuk RTH disamping sebagai peneduh juga dapat untuk meningkatkan peran ekologis termasuk habitat burung serta estetika kota; ❖ Batas antar blok dapat berupa pedestrian lebar 1,5 meter sampai dengan 2 meter dengan deretan pohon pelindung di salah satu sisinya; ❖ Dapat dilengkapi perabot jalan, petanda (<i>signage</i>) dan tata lampu; ❖ Dapat dilengkapi dengan tanda-tanda batas sub-zona.
7			Taman RW	RTH-5	❖ Dapat dilengkapi prasarana parkir di luar fungsi RTH minimum 10 % (sepuluh persen), aksesibilitas untuk diffabel, dan jalur pedestrian; ❖ Dapat dilengkapi dengan saluran drainase berupa bioswale, rain garden, sumur resapan, dan biopori; ❖ Kriteria vegetasi untuk RTH disamping sebagai peneduh juga dapat untuk meningkatkan peran ekologis termasuk habitat burung serta estetika kota; ❖ Batas antar blok dapat berupa pedestrian lebar 1,5 meter sampai dengan 2 meter dengan deretan pohon pelindung di salah satu sisinya; ❖ Dapat dilengkapi perabot jalan, petanda (<i>signage</i>) dan tata lampu; ❖ Dapat dilengkapi dengan tanda-tanda batas sub-zona.
8			Taman RT	RTH-6	❖ Dapat dilengkapi prasarana parkir di luar fungsi RTH minimum 10 % (sepuluh persen), aksesibilitas untuk diffabel, dan jalur pedestrian; ❖ Dapat dilengkapi dengan saluran drainase berupa bioswale, rain garden, sumur resapan, dan biopori; ❖ Kriteria vegetasi untuk RTH disamping sebagai peneduh juga dapat untuk meningkatkan peran ekologis termasuk habitat burung serta estetika kota; ❖ Batas antar blok dapat berupa pedestrian lebar 1,5 meter sampai dengan 2 meter dengan deretan pohon pelindung di salah satu sisinya; ❖ Dapat dilengkapi perabot jalan, petanda (<i>signage</i>) dan tata lampu; ❖ Dapat dilengkapi dengan tanda-tanda batas sub-zona.
9			Pemukaman	RTH-7	❖ Dapat dilengkapi prasarana parkir di luar fungsi RTH minimum 10 % (sepuluh persen), aksesibilitas untuk diffabel, dan jalur pedestrian; ❖ Dapat dilengkapi dengan saluran drainase berupa bioswale, rain garden, sumur resapan, dan biopori; ❖ Kriteria vegetasi untuk RTH disamping sebagai peneduh juga dapat untuk meningkatkan peran ekologis termasuk habitat burung serta estetika kota; ❖ Batas antar blok dapat berupa pedestrian lebar 1,5 meter sampai dengan 2 meter dengan deretan pohon pelindung di salah satu sisinya; ❖ Dapat dilengkapi perabot jalan, petanda (<i>signage</i>) dan tata lampu;

NO	ZONA	KODE	SUB-ZONA	KODE	KETENTUAN PRASARANA DAN SARANA MINIMUM
1	2	3	4	5	6
10			Jalur Hijau	RTH-8	<ul style="list-style-type: none"> ❖ Dapat dilengkapi dengan tanda-tanda batas sub-zona. ❖ Dapat dilengkapi perabot jalan, petanda (<i>signage</i>) dan tata lampu; ❖ Dapat dilengkapi dengan saluran drainase berupa <i>bioswale</i>, <i>rain garden</i>, sumur resapan dan biopori.
11	Ekosistem Mangrove	EM	Ekosistem Mangrove	EM	<ul style="list-style-type: none"> ❖ Tersedia akses publik menuju kawasan ekosistem mangrove; ❖ Dapat dilengkapi dengan tanda-tanda batas sub-zona.
B ZONA BUDI DAYA					
12	Badan Jalan	BJ	Badan Jalan	BJ	<ul style="list-style-type: none"> ❖ Dapat dilengkapi jaringan drainase, air bersih, listrik, telekomunikasi, gas, dan hidran kebakaran sesuai ketentuan yang berlaku; ❖ Dapat dilengkapi perabot jalan, petanda (<i>signage</i>) dan tata lampu.
13	Pertanian	P	Tanaman Pangan	P-1	<ul style="list-style-type: none"> ❖ Dapat dilengkapi jaringan listrik, drainase, air bersih, telekomunikasi, dan gas sesuai ketentuan yang berlaku; ❖ Dapat dilengkapi dengan jalan setapak antar pematang; ❖ Dapat dilengkapi dengan gudang penyimpanan, pompa air serta gubuk tempat istirahat petani.
14			Hortikultura	P-2	<ul style="list-style-type: none"> ❖ Dapat dilengkapi jaringan listrik, drainase, air bersih, telekomunikasi, dan gas sesuai ketentuan yang berlaku; ❖ Dapat dilengkapi dengan jalan setapak antar pematang; ❖ Dapat dilengkapi dengan gudang penyimpanan, pompa air serta gubuk tempat istirahat petani.
15			Perkebunan	P-3	<ul style="list-style-type: none"> ❖ Dapat dilengkapi jaringan listrik, drainase, air bersih, telekomunikasi, dan gas sesuai ketentuan yang berlaku; ❖ Dapat dilengkapi dengan jalan setapak antar zona perkebunan; ❖ Dapat dilengkapi dengan gudang penyimpanan, pompa air serta gubuk tempat istirahat petani.
16	Perikanan	IK	Perikanan Budi Daya	IK-2	<ul style="list-style-type: none"> ❖ Dapat dilengkapi dengan tempat/areal parkir yang memadai; ❖ Dapat dilengkapi dengan pedestrian dan akses bagi penyandang disabilitas/ difabel; ❖ Tiap 100 m² ruang terbuka dapat menyediakan minimum 1 pohon perindang; ❖ Tiap 100 m² luas dasar bangunan, dapat menyediakan lubang resapan air hujan (biopori) minimum 14 lubang atau satu sumur resapan dengan diameter minimum 1 meter; ❖ Dapat dilengkapi dengan jaringan drainase, air bersih, listrik, telekomunikasi, sistem pengolahan limbah, sarana penampungan sampah dan hidran kebakaran sesuai ketentuan yang berlaku; ❖ Dapat dilengkapi perabot jalan, petanda (<i>signage</i>) dan tata lampu; ❖ Dapat dilengkapi dengan jaringan dan sistem penanganan evakuasi bencana.
17	Pariwisata	W	Pariwisata	W	<ul style="list-style-type: none"> ❖ Dapat dilengkapi dengan tempat/areal parkir yang memadai; ❖ Dapat dilengkapi dengan pedestrian dan akses bagi penyandang disabilitas/ difabel; ❖ Tiap 100 m² ruang terbuka dapat menyediakan minimum 1 pohon perindang; ❖ Tiap 100 m² luas dasar bangunan, dapat menyediakan lubang resapan air hujan (biopori) minimum 14 lubang atau satu sumur resapan dengan diameter minimum 1 meter; ❖ Dapat dilengkapi dengan jaringan drainase, air bersih, listrik, telekomunikasi, sistem pengolahan limbah, sarana penampungan sampah dan hidran kebakaran sesuai ketentuan yang berlaku; ❖ Dapat dilengkapi perabot jalan, petanda (<i>signage</i>) dan tata lampu; ❖ Dapat dilengkapi dengan jaringan dan sistem penanganan evakuasi bencana.

NO	ZONA	KODE	SUB-ZONA	KODE	KETENTUAN PRASARANA DAN SARANA MINIMUM
1	2	3	4	5	6
18	Perumahan	R	Perumahan Kepadatan Tinggi	R-2	<ul style="list-style-type: none"> ❖ Ruang Terbuka Hijau berupa taman rekreasi, skala RT atau RW; ❖ Tiap 100 m² luas dasar bangunan, dapat menyediakan lubang resapan air hujan (biopori) minimum 14 lubang atau satu sumur resapan dengan diameter minimum 1 meter; ❖ Dapat dilengkapi dengan jaringan drainase, air bersih, listrik, telekomunikasi, sistem pengolahan limbah, sarana penampungan sampah dan hidran kebakaran sesuai ketentuan yang berlaku; ❖ Setiap kegiatan yang memproduksi air limbah diwajibkan untuk menyediakan instalasi pengolahan limbah individu (<i>septic tank</i>) dan/atau komunal dengan ketentuan: <ul style="list-style-type: none"> ○ Pengembangan perumahan dengan jumlah lebih dari 30 (tiga puluh) unit; ○ Rumah kos dengan jumlah kamar lebih dari 10 (sepuluh) kamar; ○ Industri kecil/kerajinan rumah tangga yang menghasilkan air limbah; ○ Praktek dokter, posyandu, toko obat/apotek dan balai pengobatan yang menghasilkan limbah medis; ○ Panti asuhan, asrama, Tempat Penitipan Anak (TPA) dan panti sosial dengan jumlah kamar lebih dari 15 (lima belas) kamar.
19			Perumahan Kepadatan Sedang	R-3	<ul style="list-style-type: none"> ❖ Ruang Terbuka Hijau berupa taman rekreasi, skala RT atau RW; ❖ Tiap 100 m² luas dasar bangunan, dapat menyediakan lubang resapan air hujan (biopori) minimum 14 lubang atau satu sumur resapan dengan diameter minimum 1 meter; ❖ Dapat dilengkapi dengan jaringan drainase, air bersih, listrik, telekomunikasi, sistem pengolahan limbah, sarana penampungan sampah dan hidran kebakaran sesuai ketentuan yang berlaku; ❖ Setiap kegiatan yang memproduksi air limbah diwajibkan untuk menyediakan instalasi pengolahan limbah individu (<i>septic tank</i>) dan/atau komunal dengan ketentuan: <ul style="list-style-type: none"> ○ Pengembangan perumahan dengan jumlah lebih dari 30 (tiga puluh) unit; ○ Rumah kos dengan jumlah kamar lebih dari 10 (sepuluh) kamar; ○ Industri kecil/kerajinan rumah tangga yang menghasilkan air limbah; ○ Praktek dokter, posyandu, toko obat/apotek dan balai pengobatan yang menghasilkan limbah medis; ○ Panti asuhan, asrama, Tempat Penitipan Anak (TPA) dan panti sosial dengan jumlah kamar lebih dari 15 (lima belas) kamar.
20			Perumahan Kepadatan Rendah	R-4	<ul style="list-style-type: none"> ❖ Ruang Terbuka Hijau berupa taman rekreasi, skala RT atau RW; ❖ Tiap 100 m² luas dasar bangunan, dapat menyediakan lubang resapan air hujan (biopori) minimum 14 lubang atau satu sumur resapan dengan diameter minimum 1 meter; ❖ Dapat dilengkapi dengan jaringan drainase, air bersih, listrik, telekomunikasi, sistem pengolahan limbah, sarana penampungan sampah dan hidran kebakaran sesuai ketentuan yang berlaku; ❖ Setiap kegiatan yang memproduksi air limbah diwajibkan untuk menyediakan instalasi pengolahan limbah individu (<i>septic tank</i>) dan/atau komunal dengan ketentuan: <ul style="list-style-type: none"> ○ Pengembangan perumahan dengan jumlah lebih dari 30 (tiga puluh) unit; ○ Rumah kos dengan jumlah kamar lebih dari 10 (sepuluh) kamar; ○ Industri kecil/kerajinan rumah tangga yang menghasilkan air limbah; ○ Praktek dokter, posyandu, toko obat/apotek dan balai pengobatan yang menghasilkan limbah medis; ○ Panti asuhan, asrama, Tempat Penitipan Anak (TPA) dan panti sosial dengan jumlah kamar lebih dari 15 (lima belas) kamar.
21	Sarana	SPU	SPU Skala Kota	SPU-1	<ul style="list-style-type: none"> ❖ Dapat dilengkapi dengan tempat/areal parkir yang memadai;

NO	ZONA	KODE	SUB-ZONA	KODE	KETENTUAN PRASARANA DAN SARANA MINIMUM
1	2	3	4	5	6
	Pelayanan Umum				<ul style="list-style-type: none"> ❖ Dapat dilengkapi dengan pedestrian dan akses bagi penyandang disabilitas/ difabel; ❖ Tiap 100 m² ruang terbuka dapat menyediakan minimum 1 pohon perindang; ❖ Tiap 100 m² luas dasar bangunan, dapat menyediakan lubang resapan air hujan (biopori) minimum 14 lubang atau satu sumur resapan dengan diameter minimum 1 meter; ❖ Dapat dilengkapi dengan jaringan drainase, air bersih, listrik, telekomunikasi, sistem pengolahan limbah, sarana penampungan sampah dan hidran kebakaran sesuai ketentuan yang berlaku; ❖ Dapat dilengkapi perabot jalan, petanda (<i>signage</i>) dan tata lampu; ❖ Dapat dilengkapi dengan jaringan dan sistem penanganan evakuasi bencana.
22			SPU Skala Kecamatan	SPU-2	<ul style="list-style-type: none"> ❖ Dapat dilengkapi dengan tempat/areal parkir yang memadai; ❖ Dapat dilengkapi dengan pedestrian dan akses bagi penyandang disabilitas/ difabel; ❖ Tiap 100 m² ruang terbuka dapat menyediakan minimum 1 pohon perindang; ❖ Tiap 100 m² luas dasar bangunan, dapat menyediakan lubang resapan air hujan (biopori) minimum 14 lubang atau satu sumur resapan dengan diameter minimum 1 meter; ❖ Dapat dilengkapi dengan jaringan drainase, air bersih, listrik, telekomunikasi, sistem pengolahan limbah, sarana penampungan sampah dan hidran kebakaran sesuai ketentuan yang berlaku; ❖ Dapat dilengkapi perabot jalan, petanda (<i>signage</i>) dan tata lampu; ❖ Dapat dilengkapi dengan jaringan dan sistem penanganan evakuasi bencana.
23			SPU Skala Kelurahan	SPU-3	<ul style="list-style-type: none"> ❖ Dapat dilengkapi dengan tempat/areal parkir yang memadai; ❖ Dapat dilengkapi dengan pedestrian dan akses bagi penyandang disabilitas/ difabel; ❖ Tiap 100 m² ruang terbuka dapat menyediakan minimum 1 pohon perindang; ❖ Tiap 100 m² luas dasar bangunan, dapat menyediakan lubang resapan air hujan (biopori) minimum 14 lubang atau satu sumur resapan dengan diameter minimum 1 meter; ❖ Dapat dilengkapi dengan jaringan drainase, air bersih, listrik, telekomunikasi, sistem pengolahan limbah, sarana penampungan sampah dan hidran kebakaran sesuai ketentuan yang berlaku; ❖ Dapat dilengkapi perabot jalan, petanda (<i>signage</i>) dan tata lampu; ❖ Dapat dilengkapi dengan jaringan dan sistem penanganan evakuasi bencana.
24	Campuran	C	Campuran Intensitas Menengah/ Sedang	C-2	<ul style="list-style-type: none"> ❖ Dapat dilengkapi dengan tempat/areal parkir yang memadai; ❖ Dapat dilengkapi dengan pedestrian dan akses bagi penyandang disabilitas/ difabel; ❖ Tiap 100 m² ruang terbuka dapat menyediakan minimum 1 pohon perindang; ❖ Tiap 100 m² luas dasar bangunan, dapat menyediakan lubang resapan air hujan (biopori) minimum 14 lubang atau satu sumur resapan dengan diameter minimum 1 meter; ❖ Dapat dilengkapi dengan jaringan drainase, air bersih, listrik, telekomunikasi, sistem pengolahan limbah, sarana penampungan sampah dan hidran kebakaran sesuai ketentuan yang berlaku; ❖ Dapat dilengkapi perabot jalan, petanda (<i>signage</i>) dan tata lampu; ❖ Dapat dilengkapi dengan jaringan dan sistem penanganan evakuasi bencana.
25	Perdagangan dan Jasa	K	Perdagangan dan Jasa Skala Kota	K-1	<ul style="list-style-type: none"> ❖ Dapat dilengkapi dengan tempat/areal parkir yang memadai; ❖ Dapat dilengkapi dengan pedestrian dan akses bagi penyandang disabilitas/ difabel; ❖ Tiap 100 m² ruang terbuka dapat menyediakan minimum 1 pohon perindang; ❖ Tiap 100 m² luas dasar bangunan, dapat menyediakan lubang resapan air hujan (biopori) minimum 14 lubang atau satu sumur resapan dengan diameter minimum 1 meter;

NO	ZONA	KODE	SUB-ZONA	KODE	KETENTUAN PRASARANA DAN SARANA MINIMUM
1	2	3	4	5	6
					<ul style="list-style-type: none"> ❖ Dapat dilengkapi dengan jaringan drainase, air bersih, listrik, telekomunikasi, sistem pengolahan limbah, sarana penampungan sampah dan hidran kebakaran sesuai ketentuan yang berlaku; ❖ Dapat dilengkapi perabot jalan, petanda (<i>signage</i>) dan tata lampu; ❖ Dapat dilengkapi dengan jaringan dan sistem penanganan evakuasi bencana.
26			Perdagangan dann Jasa Skala WP	K-2	<ul style="list-style-type: none"> ❖ Dapat dilengkapi dengan tempat/areal parkir yang memadai; ❖ Dapat dilengkapi dengan pedestrian dan akses bagi penyandang disabilitas/ difabel; ❖ Tiap 100 m² ruang terbuka dapat menyediakan minimum 1 pohon perindang; ❖ Tiap 100 m² luas dasar bangunan, dapat menyediakan lubang resapan air hujan (biopori) minimum 14 lubang atau satu sumur resapan dengan diameter minimum 1 meter; ❖ Dapat dilengkapi dengan jaringan drainase, air bersih, listrik, telekomunikasi, sistem pengolahan limbah, sarana penampungan sampah dan hidran kebakaran sesuai ketentuan yang berlaku; ❖ Dapat dilengkapi perabot jalan, petanda (<i>signage</i>) dan tata lampu; ❖ Dapat dilengkapi dengan jaringan dan sistem penanganan evakuasi bencana.
27			Perdagangan dan Jasa Skala SWP	K-3	<ul style="list-style-type: none"> ❖ Dapat dilengkapi dengan tempat/areal parkir yang memadai; ❖ Dapat dilengkapi dengan pedestrian dan akses bagi penyandang disabilitas/ difabel; ❖ Tiap 100 m² ruang terbuka dapat menyediakan minimum 1 pohon perindang; ❖ Tiap 100 m² luas dasar bangunan, dapat menyediakan lubang resapan air hujan (biopori) minimum 14 lubang atau satu sumur resapan dengan diameter minimum 1 meter; ❖ Dapat dilengkapi dengan jaringan drainase, air bersih, listrik, telekomunikasi, sistem pengolahan limbah, sarana penampungan sampah dan hidran kebakaran sesuai ketentuan yang berlaku; ❖ Dapat dilengkapi perabot jalan, petanda (<i>signage</i>) dan tata lampu; ❖ Dapat dilengkapi dengan jaringan dan sistem penanganan evakuasi bencana.
28	Perkantoran	KT	Perkantoran	KT	<ul style="list-style-type: none"> ❖ Dapat dilengkapi dengan tempat/areal parkir yang memadai; ❖ Dapat dilengkapi dengan pedestrian dan akses bagi penyandang disabilitas/ difabel; ❖ Tiap 100 m² ruang terbuka dapat menyediakan minimum 1 pohon perindang; ❖ Tiap 100 m² luas dasar bangunan, dapat menyediakan lubang resapan air hujan (biopori) minimum 14 lubang atau satu sumur resapan dengan diameter minimum 1 meter; ❖ Dapat dilengkapi dengan jaringan drainase, air bersih, listrik, telekomunikasi, sistem pengolahan limbah, sarana penampungan sampah dan hidran kebakaran sesuai ketentuan yang berlaku; ❖ Dapat dilengkapi perabot jalan, petanda (<i>signage</i>) dan tata lampu; ❖ Dapat dilengkapi dengan jaringan dan sistem penanganan evakuasi bencana.
29	Pengelolaan Persampahan	PP	Pengelolaan Persampahan	PP	<ul style="list-style-type: none"> ❖ Dapat dilengkapi dengan tempat/areal parkir yang memadai; ❖ Dapat dilengkapi dengan pedestrian dan akses bagi penyandang disabilitas/ difabel; ❖ Tiap 100 m² ruang terbuka dapat menyediakan minimum 1 pohon perindang; ❖ Dapat dilengkapi dengan jaringan drainase, air bersih, listrik, telekomunikasi, sistem pengolahan limbah, dan hidran kebakaran sesuai ketentuan yang berlaku; ❖ Dapat dilengkapi perabot jalan, petanda (<i>signage</i>) dan tata lampu; ❖ Dapat dilengkapi dengan jaringan dan sistem penanganan evakuasi bencana.
30	Transportasi	TR	Transportasi	TR	<ul style="list-style-type: none"> ❖ Dapat dilengkapi dengan tempat/areal parkir yang memadai;

NO	ZONA	KODE	SUB-ZONA	KODE	KETENTUAN PRASARANA DAN SARANA MINIMUM
1	2	3	4	5	6
					<ul style="list-style-type: none"> ❖ Dapat dilengkapi dengan pedestrian dan akses bagi penyandang disabilitas/ difabel; ❖ Tiap 100 m² ruang terbuka dapat menyediakan minimum 1 pohon perindang; ❖ Tiap 100 m² luas dasar bangunan, dapat menyediakan lubang resapan air hujan (biopori) minimum 14 lubang atau satu sumur resapan dengan diameter minimum 1 meter; ❖ Dapat dilengkapi dengan jaringan drainase, air bersih, listrik, telekomunikasi, sistem pengolahan limbah, sarana penampungan sampah dan hidran kebakaran sesuai ketentuan yang berlaku; ❖ Dapat dilengkapi perabot jalan, petanda (<i>signage</i>) dan tata lampu; ❖ Dapat dilengkapi dengan jaringan dan sistem penanganan evakuasi bencana.
31	Pertahanan dan Keamanan	HK	Pertahanan dan Keamanan	HK	❖ -

BUPATI NIAS,

ttd

YAATULO GULO



SEKRETARIS DAERAH KABUPATEN NIAS,

SAMSON PERDAMAIAN ZAI

LAMPIRAN IX.1 PERATURAN BUPATI NIAS
NOMOR : 27 TAHUN 2025
TANGGAL : 23 SEPTEMBER 2025
TENTANG : RENCANA DETAIL TATA
RUANG KAWASAN
PERKOTAAN GIDO TAHUN
2025-2045

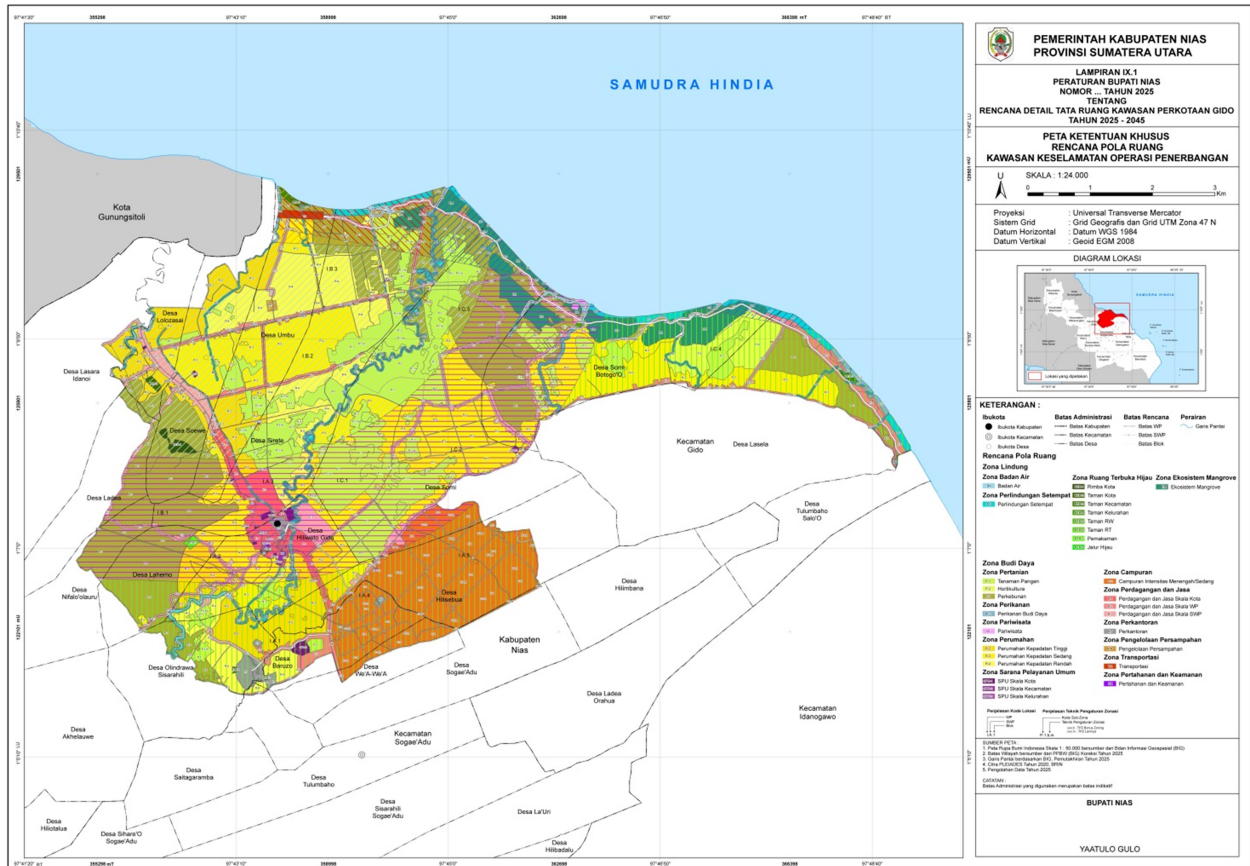

BUPATI NIAS,

ttd

YAA TULO GULO

SEKRETARIS DAERAH KABUPATEN NIAS,

SAMSON PERDAMAIAN ZAI

LAMPIRAN IX.3 PERATURAN BUPATI NIAS
NOMOR : 27 TAHUN 2025
TANGGAL : 23 SEPTEMBER 2025
TENTANG : RENCANA DETAIL TATA
RUANG KAWASAN
PERKOTAAN GIDO TAHUN
2025-2045

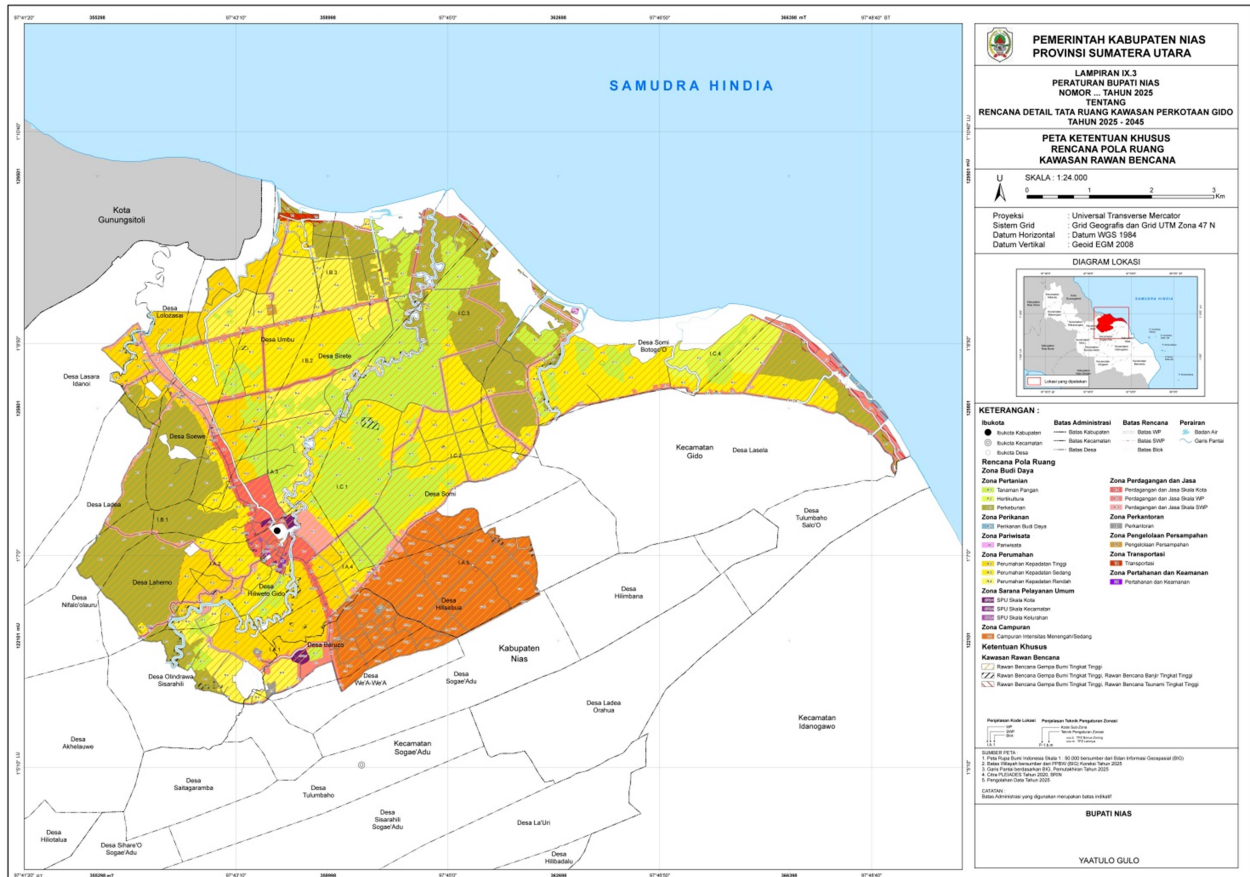

BUPATI NIAS,

ttd

YAA TULO GULO

SEKRETARIS DAERAH KABUPATEN NIAS,

SAMSON PERDAMAIAN ZAI

LAMPIRAN IX.4 PERATURAN BUPATI NIAS
 NOMOR : 27 TAHUN 2025
 TANGGAL : 23 SEPTEMBER 2025
 TENTANG : RENCANA DETAIL TATA RUANG KAWASAN PERKOTAAN GIDO TAHUN 2025-2045

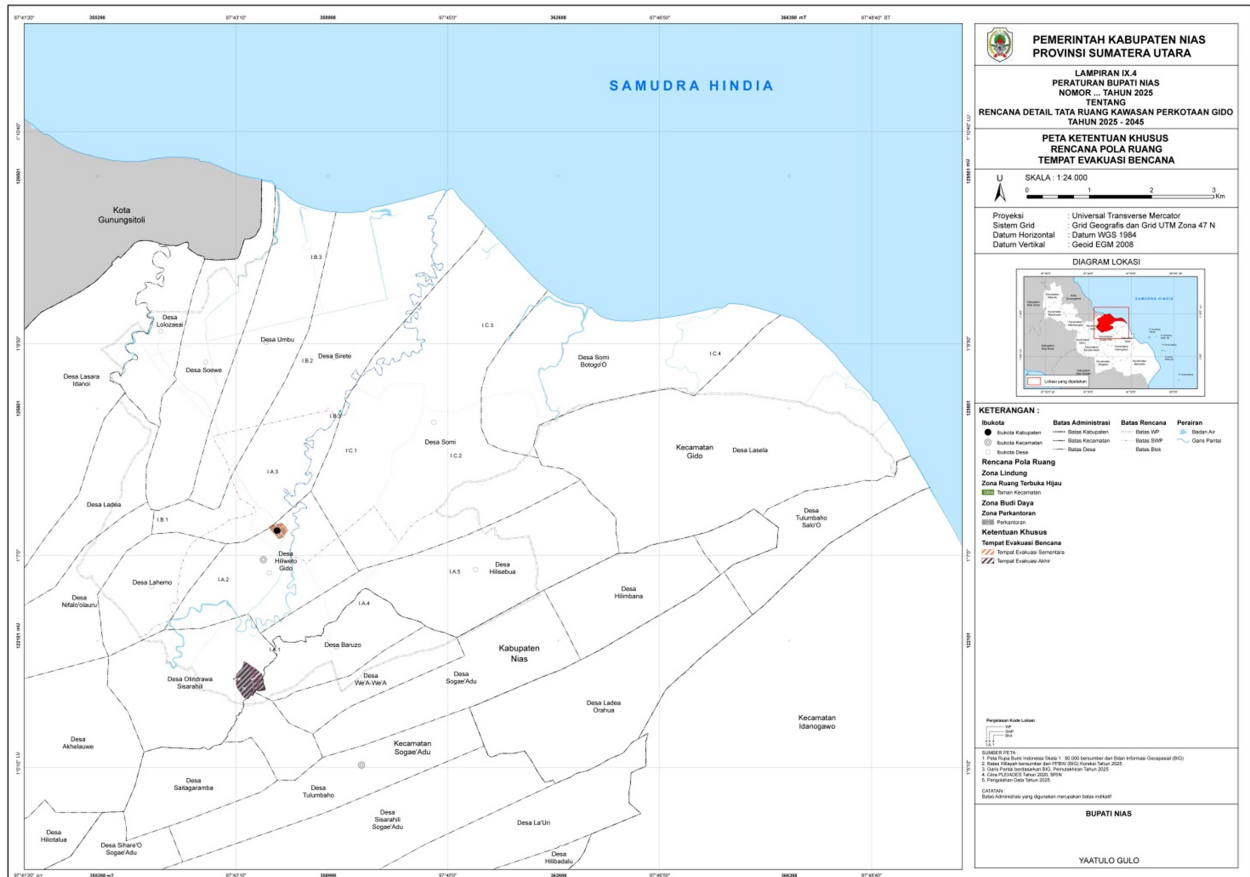

BUPATI NIAS,

ttd

YAATULO GULO

SEKRETARIS DAERAH KABUPATEN NIAS,

SAMSON PERDAMAN ZAI

TENTANG : RENCANA DETAIL TATA
RUANG KAWASAN
PERKOTAAN GIDO TAHUN
2025-2045



TENTANG : RENCANA DETAIL TATA
RUANG KAWASAN
PERKOTAAN GIDO TAHUN
2025-2045

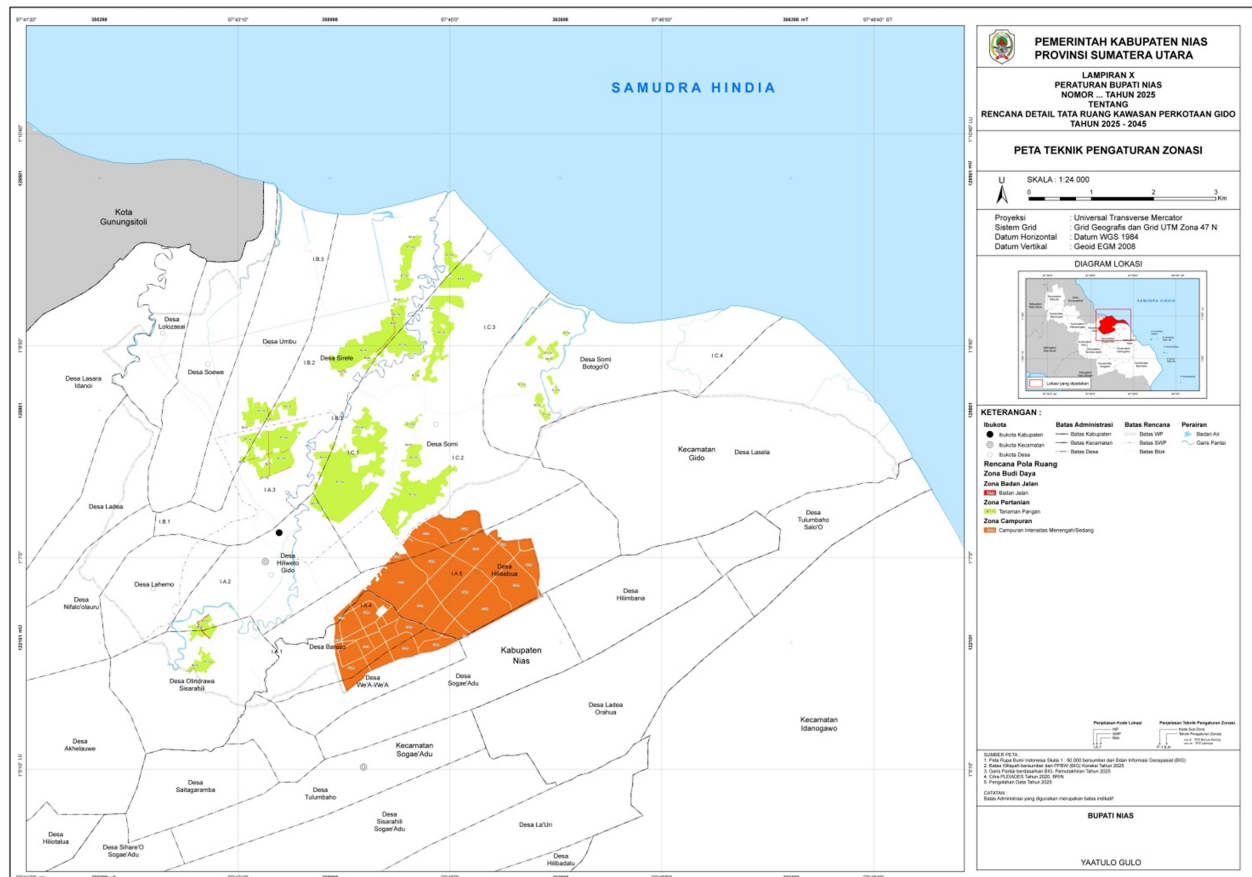

BUPATI NIAS,

ttd

YAA TULO GULO

SEKRETARIS DAERAH KABUPATEN NIAS,

SAMSON PERDAMAIAN ZAI